

PLANIMETRIA E PARTICOLARI DEL TRATTO DI CAVIDOTTO SU FG. 24 PART.LLE 21 E 41 DI FABBRICO

DETTAGLIO SU ORTOFOTO

LEGGENDA



- AREA DI IMPIANTO
- VIABILITA' DI ACCESSO
- SE TERNA 380/132 kV "CARPI-FOSSOLI"
- CAVIDOTTO DI CONNESSIONE
- PARTICELLE A DESTINAZIONE STRADA PROVINCIALE 46 DI PROPRIETA' AUSTRADE DEL BRENNERO S.p.A.
- LIMITE FOGLI CATASTALI

KEYPLAN

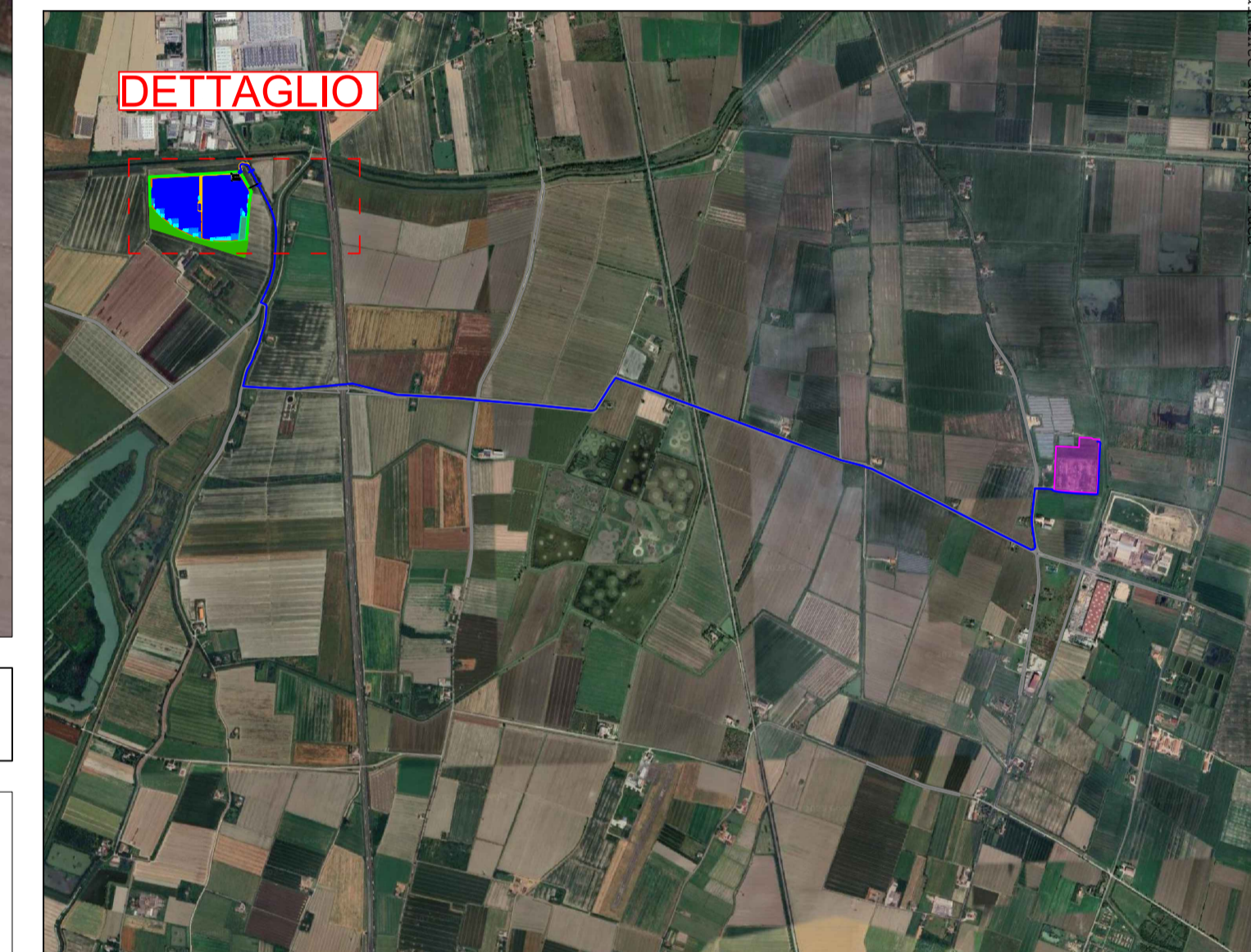

DETTAGLIO SU STRALCIO CATASTALE - FOGLIO 24 COMUNE DI CARPI

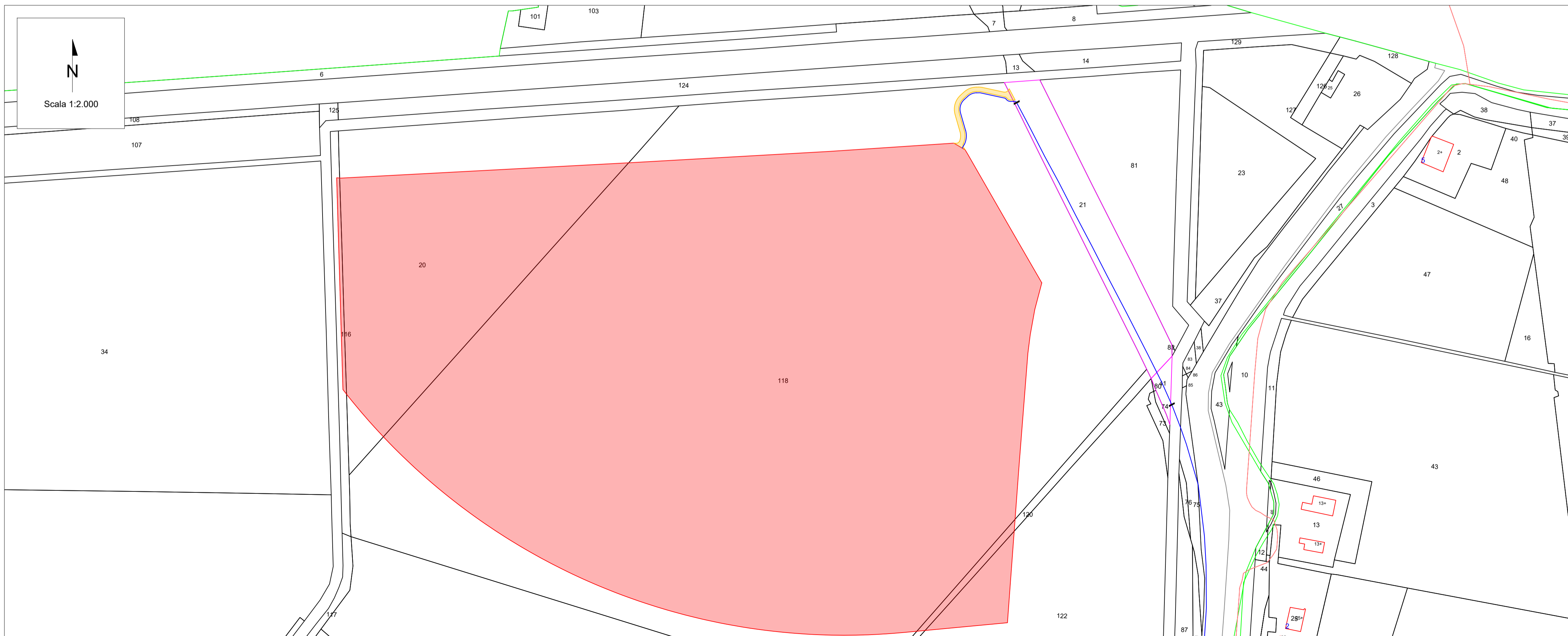

| REV. | DATE | DESCRIPTION | PREPARED | CHECKED | APPROVED |
|------|------------|----------------------|----------|-----------|------------|
| 00 | 23/01/2026 | Emissione definitiva | V.Nardo | F.Trovati | L.Spaccino |

| | | | | | |
|--------------------------|--|----------------------|------------------------|---------------------------|------------------------------|
| CLIENT'S LOGO | CLASSIFICATION: Company | FORMAT: A1 | SCALE: VARIE | PLOT SCALE: 1:1 | SHEET: 1 di / of 2 |
| | TITLE: Planimetria e particolari del tratto di cavidotto su FG 24 Part.lle 21 e 41 di Fabbrico | | | | |
| CLIENT VALIDATION | | | | | |
| VALIDATED BY: | UTILIZATION SCOPE: Basic Design | | CLIENT CODE | | |
| VERIFIED BY: | | | IMP | GROUP | DOC |
| COLLABORATORS: | | | FAB ENG TAV 053 00 | | |

