

Scala 1:25.000

**LEGENDA**

- AREA DI IMPIANTO
- SE TERNA 380/132 KV "CARPI-FOSSOLI"
- CAVIDOTTO DI CONNESSIONE
- VIABILITA' DI ACCESSO

**LEGENDA P.T.P.R. - CARTA DELLE TUTELE**

**Sistemi e zone strutturanti la forma del territorio**

**SISTEMI**

- Crinale (Art. 9)
- Collina (Art. 9)
- Costa (Art. 12)

**COSTA**

- Zone di salvaguardia della morfologia costiera (Art. 14)
- Zone di riqualificazione della costa e dell'arenile (Art. 13)
- Zone di tutela della costa e dell'arenile (Art. 15)

**LAGHI, CORSI D'ACQUA E ACQUE SOTTERRANEE**

- Zone di tutela dei caratteri ambientali di laghi, bacini e corsi d'acqua (Art. 17)
- Invasi ed alvei di laghi, bacini e corsi d'acqua (Art. 18)
- Zone di tutela dei corpi idrici superficiali e sotterranei (Art. 28)

**Zone ed elementi di interesse paesaggistico ambientale**

**AMBITI DI TUTELA**

- Zone di particolare interesse paesaggistico-ambientale (Art. 19)
- Zone di tutela naturalistica (Art. 25)
- Bonifiche (Art. 23)
- Dossi (Art. 20)

**Zone ed elementi di particolare interesse storico**

**ZONE ED ELEMENTI DI PARTICOLARE INTERESSE STORICO-ARCHEOLOGICO**

- Complessi archeologici (Art. 21a)
- Aree di accerchiata e rilevante consistenza archeologica (Art. 21b)
- Aree di concentrazione di materiali archeologici (Art. 21b)
- Zone di tutela della struttura centuriata (Art. 21c)
- Zone di tutela di elementi della centuriazione (Art. 21d)

**INSEDIAMENTI STORICI**

- N. Insediamenti urbani storici e strutture insediative storiche non urbane (Art. 22)

**ZONE ED ELEMENTI DI INTERESSE STORICO E TESTIMONIALE**

- Zone di interesse storico testimoniale (Art. 23)
- N. Città delle colonie (Art. 16)

**Progetti di valorizzazione**

**AREE DI VALORIZZAZIONE**

- Parchi regionali Legge regionale n. 11/1988 e n. 27/1988 (Art. 30)
- Programma dei parchi regionali (Art. 30)
- Progetti di tutela, recupero e valorizzazione (Art. 32)
- Aree studio (Art. 32)

Fonte: <https://territorio.regione.emilia-romagna.it/paesaggio/ptpr/strumenti-di-gestione-del-piano/cartografia>

REV.	DATE	DESCRIPTION	PREPARED	CHECKED	APPROVED
01	23/01/2026	Rev.01	V.Nardo	F.Trovati	L.Spaccino
00	31/01/2025	Emissione definitiva	V.Nardo	V.Bonfati	L.Spaccino

**CONTRATTORI LOGO**

**PROGETTO:**  
**Progetto di un impianto fotovoltaico denominato "Fabbrico" da realizzarsi nel comune di Fabbrico (RE), e delle relative opere di connessione da realizzarsi nei comuni di Fabbrico (RE), Rio Saliceto (RE) e Carpi (MO)**

**CLIENTS LOGO**

**ATLAS SOLAR 13 SRL**

**CLIENT VALIDATION**

VALIDATED BY: \_\_\_\_\_

VERIFIED BY: \_\_\_\_\_

COLLABORATORS: \_\_\_\_\_

**UTILIZATION SCOPE:**  
**Basic Design**

**CLIENT CODE**

IMP	GROUP	DOC	PROGRESSIVE	REVISION
<b>FAB ENG TAV 023 01</b>				

This document is property of Atlas Solar 13 S.r.l. It is strictly forbidden to reproduce this document, in whole or in part, and to provide to others any related information without the previous written consent by Atlas Solar 13 S.r.l.

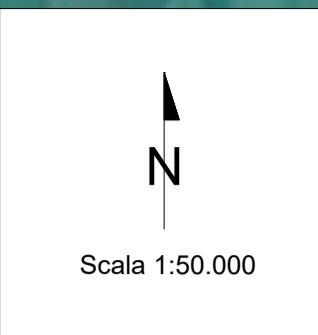
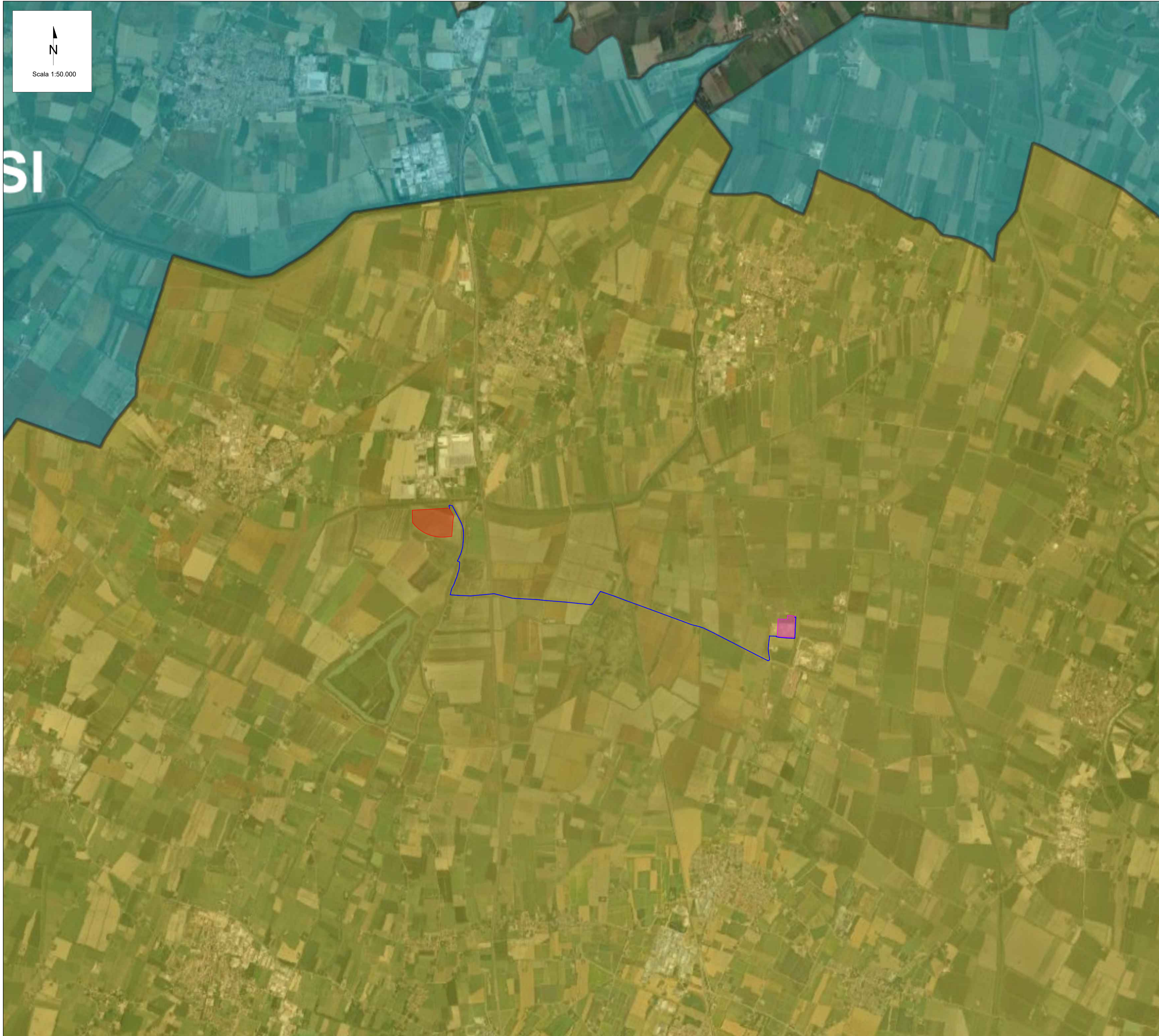

- AREA DI IMPIANTO
- SE TERNA 380/132 KV "CARPI-FOSSOLI"
- CAVIDOTTO DI CONNESSIONE
- VIABILITA' DI ACCESSO
  
- BONIFICA FERRARESE
- BONIFICA ROMAGNOLA
- BONIFICHE BOLOGNESI
- BONIFICHE ESTENSI
- COLLINA BOLOGNESE
- COLLINA DELLA ROMAGNA CENTRO MERIDIONALE
- COLLINA DELLA ROMAGNA CENTRO SETTENTRIONALE
- COLLINA PIACENTINA PARMENSE
- COLLINA REGGIANA MODENESE
- COSTA NORD
- COSTA SUD
- DORSALE APPENNINICA IN AREA EMILIANA
- DORSALE APPENNINICA IN AREA ROMAGNOLA E BOLOGNESE
- FASCIA FLUVIALE DEL PO
- MONTAGNA BOLOGNESE
- MONTAGNA DEL FRIGNANO E CANUSIANA
- MONTAGNA PARMENSE PIACENTINA
- MONTAGNA ROMAGNOLA
- OLTREPO PAVESE
- PIANURA BOLOGNESE MODENESE E REGGIANA
- PIANURA PARMENSE
- PIANURA PIACENTINA
- PIANURA ROMAGNOLA

Fonte: <https://territorio.regione.emilia-romagna.it/paesaggio/ptpr/strumenti-di-gestione-del-piano/cartografia>

REV.	DATE	DESCRIPTION	PREPARED	CHECKED	APPROVED
01	23/01/2026	Rev.01	V.Nardo	F.Trovati	L.Spaccino
00	31/01/2025	Emissione definitiva	V.Nardo	V.Bonifati	L.Spaccino

	<b>PROJECT:</b> <i>Progetto di un impianto fotovoltaico denominato "Fabbrico" da realizzarsi nel comune di Fabbrico (RE), e delle relative opere di connessione da realizzarsi nei comuni di Fabbrico (RE), Rio Saliceto (RE) e Carpi (MO)</i>				
	<small>FILE NAME: FAB.ENG.TAV.023.01_INQUADRAMENTO SU PIANO PAESAGGISTICO REGIONALE.DWG</small>				
<small>CLIENTS LOGO</small> <b>ATLAS SOLAR 13 SRL</b>	<small>CLASSIFICATION:</small> <b>Company</b>	<small>FORMAT:</small> <b>A1</b>	<small>SCALE:</small> <b>1:50.000</b>	<small>PLOT SCALE:</small> <b>1:1</b>	<small>SHEET:</small> <b>2 di / of 3</b>
<b>TITLE:</b> <b>Inquadramento su Piano Paesaggistico Regionale</b>					
<b>CLIENT VALIDATION</b>					
<small>VALIDATED BY:</small>	<small>UTILIZATION SCOPE:</small> <b>Basic Design</b>		<small>CLIENT CODE</small>		
<small>VERIFIED BY:</small>	<small>IMP</small>	<small>GROUP</small>	<small>DOC</small>	<small>PROGRESSIVE</small>	<small>REVISION</small>
<small>COLLABORATORS</small>	<b>FAB ENG TAV 023 01</b>				

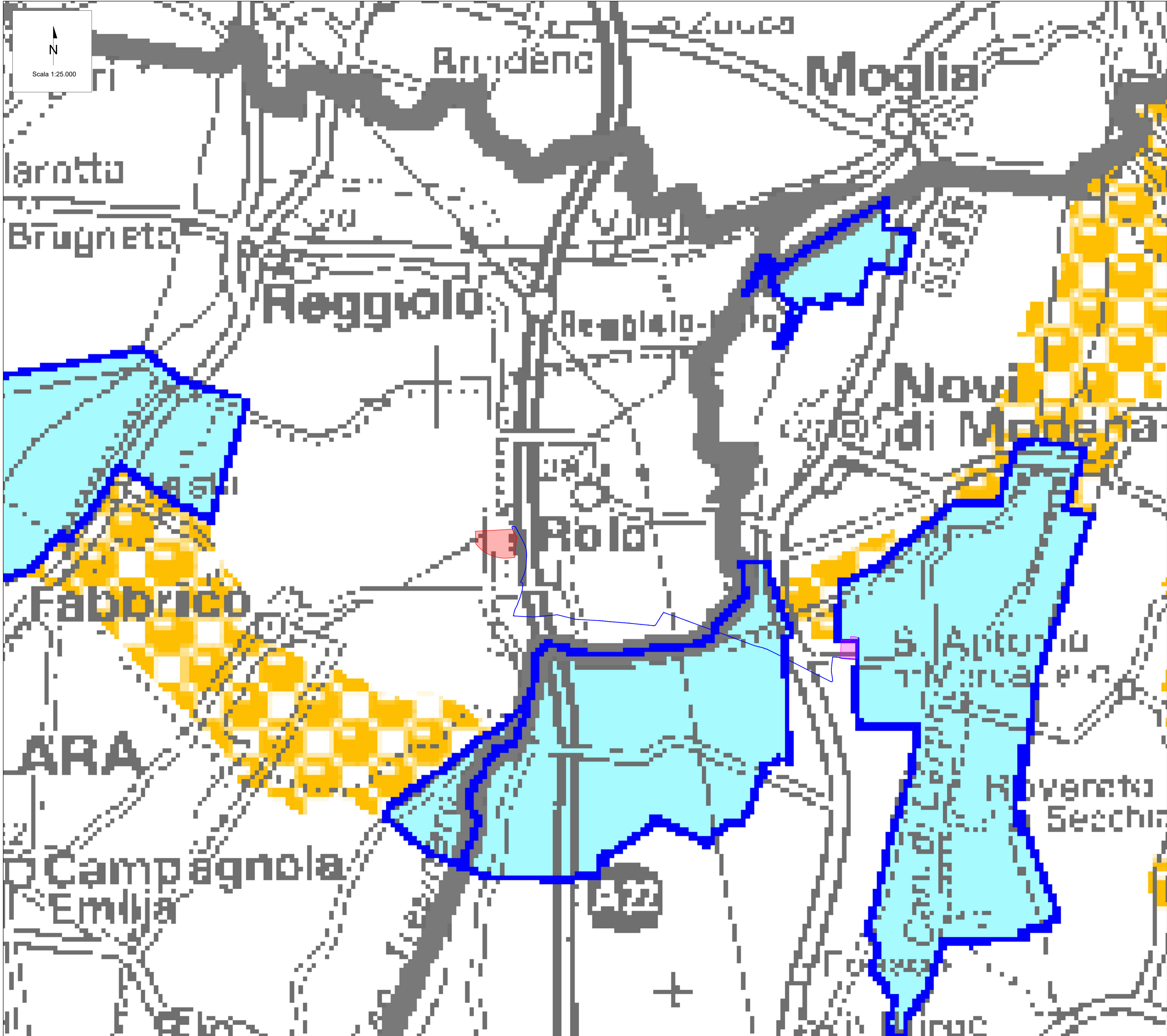

- AREA DI IMPIANTO
- SE TERNA 380/132 KV "CARPI-FOSSOLI"
- CAVIDOTTO DI CONNESSIONE
- VIABILITA' DI ACCESSO

Legenda Aree di collegamento ecologico di rango regionale

- Parchi e riserve istituiti
- Siti rete Natura 2000
- SIC e ZPS fuori Regione Emilia-Romagna
- Aree di collegamento ecologico di rango regionale
- Confini provinciali

Fonte:  
<https://ambiente.regione.emilia-romagna.it/it/parchi-natura2000/sistema-regionale/rete-ecologica>

REV.	DATE	DESCRIPTION	PREPARED	CHECKED	APPROVED
01	23/01/2026	Rev.01	V.Nardo	F.Trovati	L.Spaccino
00	31/01/2025	Emissione definitiva	V.Nardo	V.Bonifati	L.Spaccino

	PROJECT: <b>Progetto di un impianto fotovoltaico denominato "Fabbrico" da realizzarsi nel comune di Fabbrico (RE), e delle relative opere di connessione da realizzarsi nei comuni di Fabbrico (RE), Rio Saliceto (RE) e Carpi (MO)</b>				
	FILE NAME: FAB.ENG.TAV.023.01_INQUADRAMENTO SU PIANO PAESAGGISTICO REGIONALE.DWG				
CLIENTS LOGO: <b>ATLAS SOLAR 13 SRL</b>	CLASSIFICATION: <b>Company</b>	FORMAT: <b>A1</b>	SCALE: <b>1:25.000</b>	PLOT SCALE: <b>1:1</b>	SHEET: <b>3 di / of 3</b>
TITLE: <b>Inquadramento su Piano Paesaggistico Regionale</b>					
CLIENT VALIDATION					
VALIDATED BY:	UTILIZATION SCOPE: <b>Basic Design</b>		CLIENT CODE		
VERIFIED BY:			IMP	GROUP	DOC
COLLABORATORS:			<b>FAB ENG TAV 023 01</b>		