

**IMPIANTO DI RETE PER LA CONNESSIONE ALLA RETE MT DI
E-DISTRIBUZIONE SPA DI UN LOTTO DI DUE IMPIANTI DI PRODUZIONE
DA FONTE SOLARE FOTOVOLTAICO
POTENZA TOTALE IN IMMISSIONE 14.030,00 kW
SITO IN Comuni di TRAVERSETOLO (PR) e MONTECHIARUGOLO (PR)
PRODUTTORE: GREEN FROGS PARMA SRL**

Iter autorizzativo impianto di produzione ed opere di rete per la connessione: PAUR art.27-bis Dlgs 152/2006

PROGETTO DEFINITIVO

INQUADRAMENTI

ANALISI VINCOLISTICA

IDENTIFICAZIONE ELABORATO

| Livello prog. | Codice Rintracc. | Tipo docum. | N° elaborato | N° foglio | Tot. fogli | NOME FILE | DATA | REVISIONE |
|---------------|------------------|-------------|--------------|------------|------------|-----------|----------------|------------|
| PD | 381295977 | 01 | 09 | --- | --- | | 10/2025 | R1 |
| DESCRIZIONE | | | | | | | ESEGUITO | VERIFICATO |
| 01 | | | | | | | | |
| 02 | | | | | | | | |
| 03 | | | | | | | | |
| 04 | | | | | | | | |
| 05 | | | | | | | | |
| 06 | | | | | | | | |

PROGETTAZIONE:

Montana

Montana SpA
Via Carlo Angelo Fumagalli, 6
20143 Milano

Tel. +39.02.54118173
Fax +39.02.54123890
www.montanambiente.com

P.IVA 10414270156
Cap. Soc. 600.000,00 €

Milano (sede certificata ISO) | Brescia | Palermo | Cagliari | Roma | Siracusa



**CORRADO
PLUCHINO**
27.02.2026
14:52:36
GMT+01:00

Dott. Ing. Gianluca Morello
Ordine Ingegneri Palermo n.8306
gianluca@ing-morello.com

firma digitale

IL PROGETTISTA

GESTORE RETE ELETTRICA

e-distribuzione SpA
Area Regionale ER-TOU (AT-MT)
Unità Sviluppo Rete

e-distribuzione

FIRMA PER BENESTARE

PRODUTTORE

GREEN FROGS PARMA Srl

Via Fratelli Cairoli, 2
25122 Brescia (BS)
P.Iva 04479760987

RAPPRESENTANTE LEGALE

FIRMA PER BENESTARE

r. emiro, Giunta - Prot. 02/03/2026.0190014.E
orello Gianluca

Copia conforme dell'originale sottoscritto digitalmente da SIGNORENI FILIPPO

PLUCHINO CORRADO, M

| | | |
|---|---|--------|
| Produttore GREEN FROGS PARMA Srl Via Fratelli Cairoli, 2 25122 Brescia (BS) P.Iva 04479760987 | IMPIANTO DI RETE PER LA CONNESSIONE ALLA RETE MT DI E-DISTRIBUZIONE LOTTO DI DUE IMPIANTI DI PRODUZIONE DA FONTE SOLARE FOTOVOLTAICO POTENZA TOTALE IN IMMISSIONE 14.030,00 kW SITO NEI COMUNI di TRAVERSETOLO (PR) e MONTECHIARUGOLO (PR) | Pagina |
| | | Scala |

ANALISI VINCOLISTICA PRELIMINARE | ESITO DELLE SOVRAPPOSIZIONI

La sovrapposizione del layer delle opere di rete per la connessione in progetto sui layer che riportano le mappe relative ai Piani Territoriali e agli strumenti normativi adottati dalla Regione Emilia Romagna per la tutela del paesaggio e dei beni culturali-naturalistici, ha consentito di verificare che le opere in progetto non interferiscono con aree sottoposte a vincoli non compatibili con le stesse e non ricadono in aree a rischio frane o alluvioni tale da non consentire la realizzazione delle stesse opere.

In particolare, le opere di rete per la connessione in progetto:

- ai sensi del Piano Territoriale Paesistico Regionale ricadono in zona di tutela dei corpi idrici superficiali e sotterranei (art.28 delle Norme di attuazione del PTPR)
- distano almeno tre chilometri dai siti ZSC-ZPS-SIC (ReteNatura2000) più prossimi
- non interferiscono con i corsi d'acqua di cui al Reticolo Idrografico
- non ricadono in aree soggette a rischio frane/dissesti
- ricadono su territori con destinazione d'uso agricolo-seminativo

| | | |
|---|---|--------|
| Produttore GREEN FROGS PARMA Srl Via Fratelli Cairoli, 2 25122 Brescia (BS) P.Iva 04479760987 | IMPIANTO DI RETE PER LA CONNESSIONE ALLA RETE MT DI E-DISTRIBUZIONE LOTTO DI DUE IMPIANTI DI PRODUZIONE DA FONTE SOLARE FOTOVOLTAICO POTENZA TOTALE IN IMMISSIONE 14.030,00 kW SITO NEI COMUNI di TRAVERSETOLO (PR) e MONTECHIARUGOLO (PR) | Pagina |
| | | Scala |

LEGENDA SIMBOLI | TRACCIATO DELLE LINEE MT IN PROGETTO



C PUNTO DI CONNESSIONE

**CABINA PRIMARIA MONTECHIARUGOLO
DE00-1-384073**

lat 44.675470° long 10.361285°
Catasto Fabbr. Montechiarugolo F.36 P.283

LINEE PER LA CONNESSIONE

DE40 60910 "BASILE" 15kV CU 3x1x240
DE40 62950 "MULINI" 15kV CU 3x1x240



S CABINA DI SEZIONAMENTO

DE40-2-786599 SEZ
lat 44.675522° long 10.361423°
Catasto Terr. Montechiarugolo F.47 P.36



U1 CABINA DI CONSEGNA

DE40-2-777057 "FV V.PARMA"
381295977_1 POD IT001E113509708
lat 44.681791° long.10.344366°
Catasto Terr. Traversetolo F.2 P.97



U2 CABINA DI CONSEGNA

DE40-2-777038 "FV ST.MULINI"
381295977_2 POD IT11001E113509694
lat 44.681552° long 10.344274°
Catasto Terr. Traversetolo F.2 P.97

LEGENDA SIMBOLI

- cabina di consegna (locali gestore, misure)
- cabina di ricezione del Produttore
- recinzione impianto di produzione
- cabina di sezionamento in progetto
- PTP
- linea aerea MT esistente
- linee aeree BT esistenti
- future linee interrate BT
- future linee 15kV CU-240 interrate
- confini catastali mappale nn

**TRACCIATO IMPIANTO DI RETE PER LA CONNESSIONE ALLA
RETE 15kV DEL GESTORE E-DISTRIBUZIONE**

(M)= Comune di Montechiarugolo
(T) = Comune di Traversetolo

180m tratto in uscita dal quadro MT della CP (e-distribuzione SpA)
825m tratto su strada Via 25 Aprile (M)
805m tratto su strada Via Risorgimento (M)
75m attraversamento SP 513R (Prov. Parma)
1825m tratto su strada Via Mamiano (M)
1050m tratto su strada Via della Sbarra (T)
75m tratto su Strada dei Candelieri (T)
500m tratto su strada Via Vecchia Di Sala (T)
35m attraversamento SP 16 (Prov. Parma)
610m tratto su strada Via Mulino Pariano (T)
90m tratto su Strada dei Mulini (T)
70m tratto su terreno del Produttore (T)

TOTALE: 6140 m

RETE NATURA 2000 - SITI ZSC-ZPS-SIC

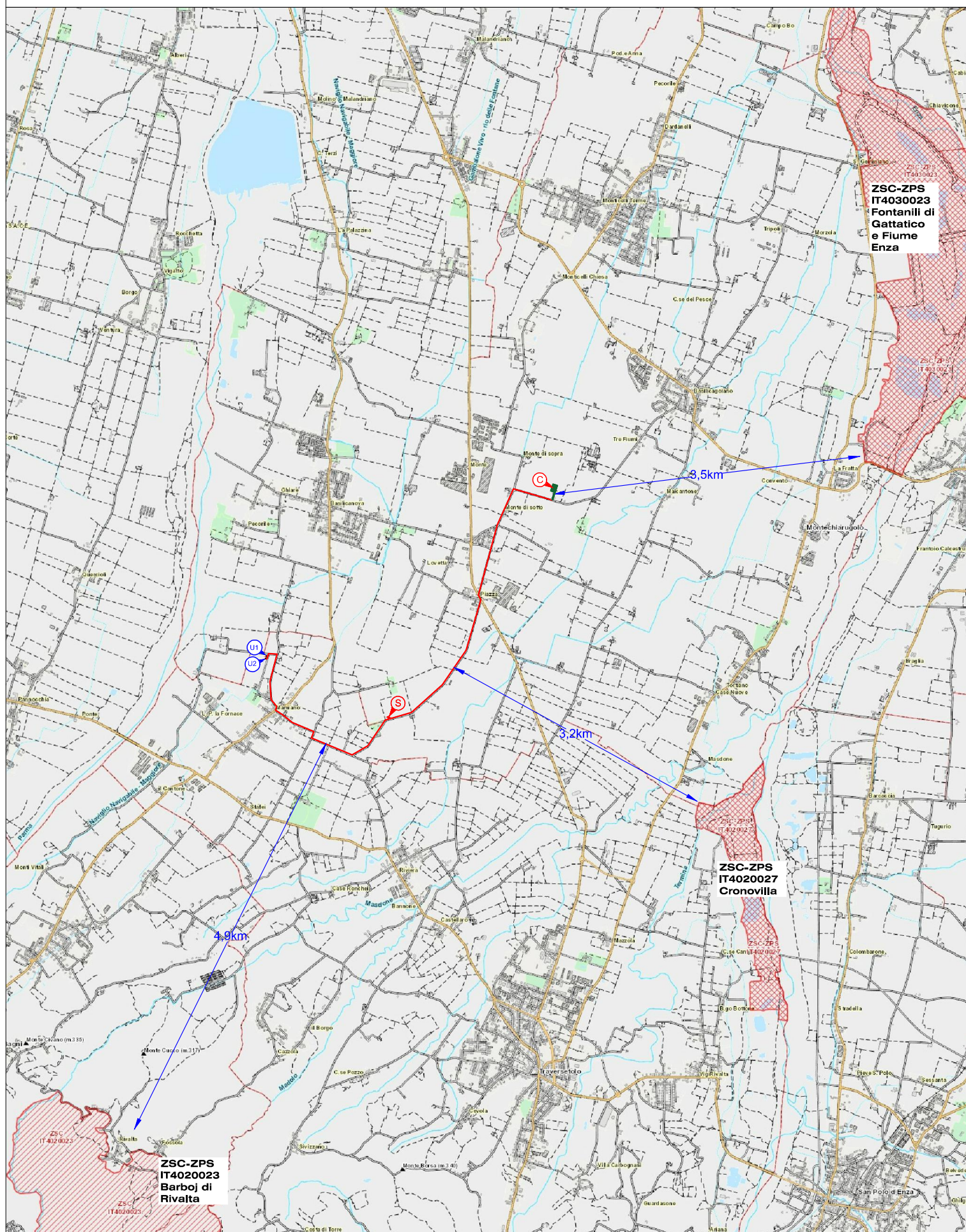

Piano Territoriale Paesistico Regionale - CARTA DELLE TUTELE PAESAGGISTICHE

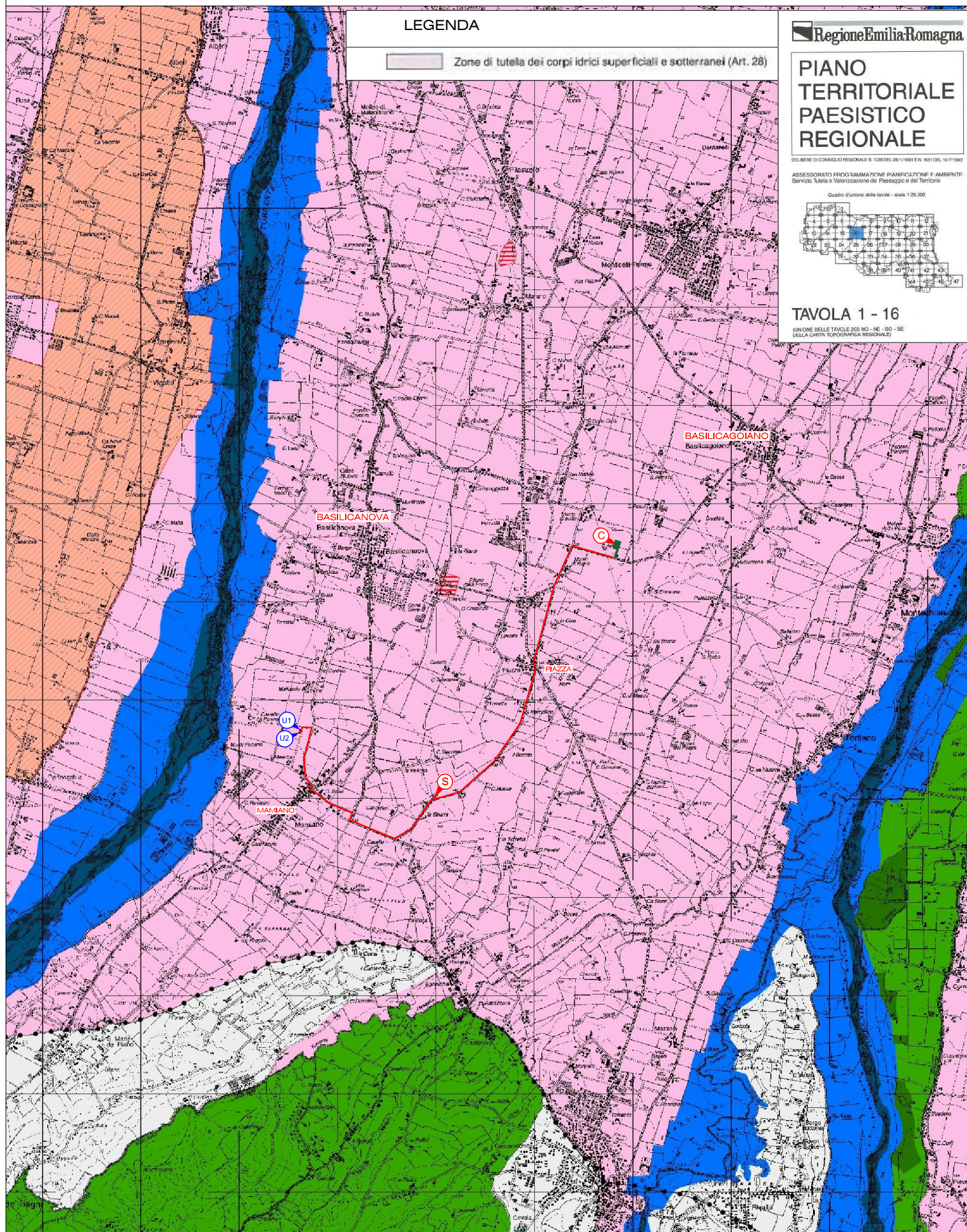

The map displays the proposed railway route in red, connecting several key locations marked with letters in red circles: U1, U2, S, and C. The route begins near U1 and U2, passes through S, and ends near C. The map also shows various geographical features, including rivers (Canale, Rio Asinuzzo, Rio Zole, Rio Zolella, Rio delle Colle, Torrente Madone), roads, and buildings. The route is highlighted in red, and the locations U1, U2, S, and C are marked with red circles. The map also shows various geographical features, including rivers (Canale, Rio Asinuzzo, Rio Zole, Rio Zolella, Rio delle Colle, Torrente Madone), roads, and buildings.

Autorità di Bacino Fiume PO | Piano Assetto Idrogeologico | CARTA DEI DISSESTI (FRANE)

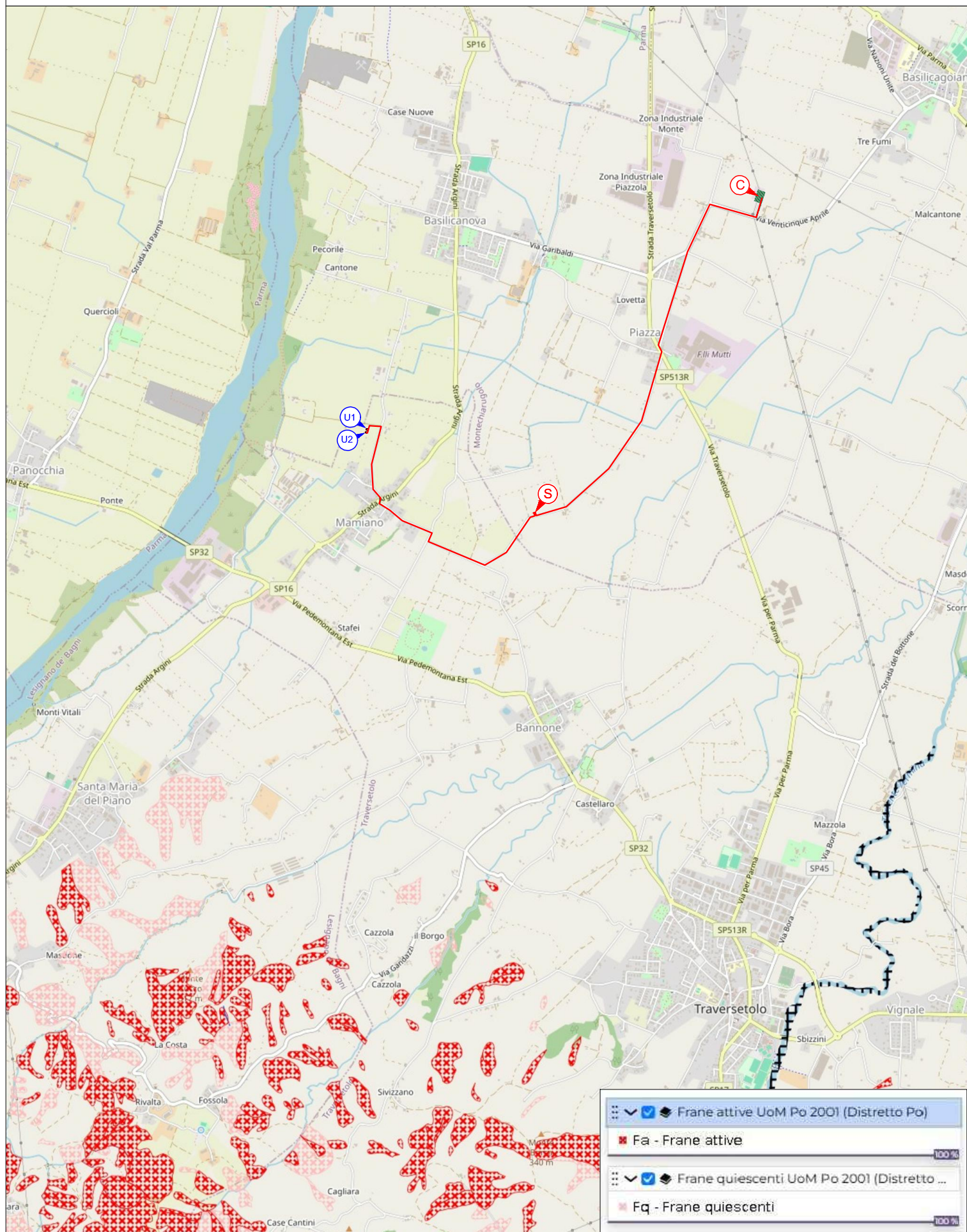

CARTA USO DEL SUOLO | CORINE LAND COVER

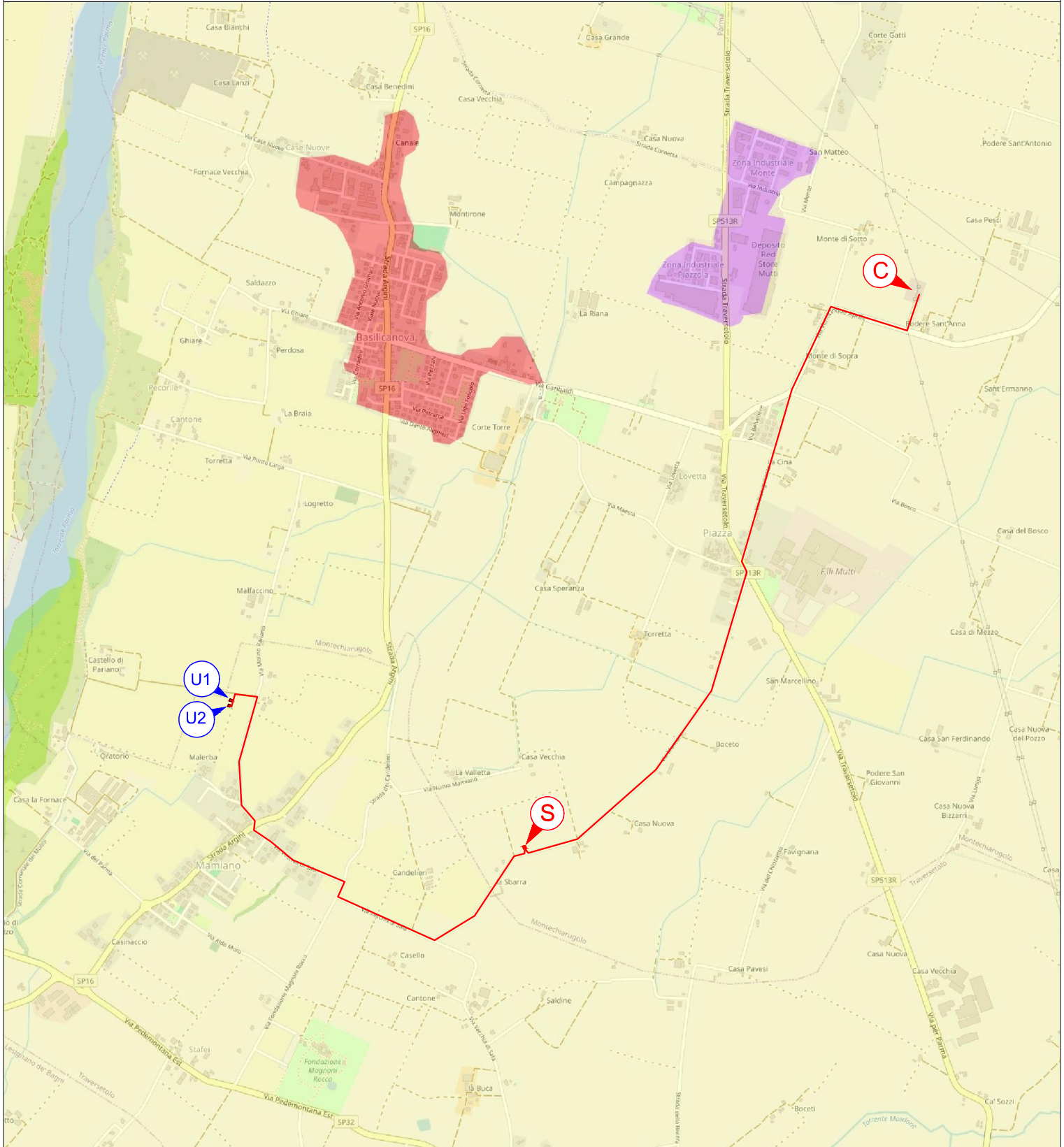

Carta dell'uso del suolo (Corine Land Cov...

- Zone residenziali a tessuto continuo
- Zone residenziali a tessuto discontinuo e rado
- Aree industriali, commerciali e dei servizi pubblici e privati
- Reti stradali, ferroviarie e infrastrutture tecniche
- Aree portuali
- Aeroporti
- Aree estrattive
- Discariche
- Cantieri
- Aree verdi urbane
- Aree ricreative e sportive
- Seminativi in aree non irrigue
- Seminativi in aree irrigue

- Risale
- Vigneti
- Frutteti e frutti minori
- Oliveti
- Prati stabili (foraggiere permanenti)
- Culture temporanee associate a culture permanenti
- Sistemi culturali e particellari complessi
- Aree prevalentemente occupate da culture agrarie con presenza di spazi naturali importanti
- Aree agroforestali
- Boschi di latifoglie
- Boschi di conifere
- Boschi misti di conifere e latifoglie
- Aree a pascolo naturale e praterie
- Brughiere e cespuglieti
- Aree a vegetazione sclerofilla
- Aree a vegetazione boschiva ed arbustiva in evoluzione