

**IMPIANTO DI RETE PER LA CONNESSIONE ALLA RETE MT DI  
E-DISTRIBUZIONE SPA DI UN LOTTO DI DUE IMPIANTI DI PRODUZIONE  
DA FONTE SOLARE FOTOVOLTAICO  
POTENZA TOTALE IN IMMISSIONE 14.030,00 kW  
SITO IN Comuni di TRAVERSETOLO (PR) e MONTECHIARUGOLO (PR)  
PRODUTTORE: GREEN FROGS PARMA SRL**

**Iter autorizzativo impianto di produzione ed opere di rete per la connessione: PAUR art.27-bis Dlgs 152/2006**

**PROGETTO DEFINITIVO**

**INQUADRAMENTI**

**REPORT FOTOGRAFICO STATO DI FATTO**

**IDENTIFICAZIONE ELABORATO**

Livello prog.	Codice Rintracc.	Tipo docum.	N° elaborato	N° foglio	Tot. fogli	NOME FILE	DATA	REVISIONE
PD	381295977	01	11	---	---		10/2025	R1
DESCRIZIONE							ESEGUITO	VERIFICATO
01								
02								
03								
04								
05								
06								

**PROGETTAZIONE:**

**Montana**

Montana SpA  
Via Carlo Angelo Fumagalli, 6  
20143 Milano

Tel. +39.02.54118173  
Fax +39.02.54129890  
www.montanambiente.com

P.IVA 10414270156  
Cap. Soc. 600.000,00 €

Milano (sede certificata ISO) | Brescia | Palermo | Cagliari | Roma | Siracusa

**Dott. Ing. Gianluca Morello**  
Ordine Ingegneri Palermo n.8306  
gianluca@ing-morello.com

*firma digitale*

**IL PROGETTISTA**

**GESTORE RETE ELETTRICA**

**e-distribuzione SpA**  
**Area Regionale ER-TOU (AT-MT)**  
**Unità Sviluppo Rete**

**e-distribuzione**

FIRMA PER BENESTARE

**PRODUTTORE**

**GREEN FROGS PARMA Srl**

Via Fratelli Cairoli, 2  
25122 Brescia (BS)  
P.Iva 04479760987

RAPPRESENTANTE LEGALE

FIRMA PER BENESTARE

REPORT FOTOGRAFICO STATO DI FATTO



FOTO 1 | futura cabina di sezionamento



FOTO 2 | futura cabina di sezionamento

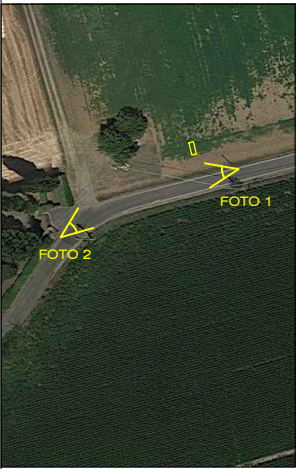

CABINA PRIMARIA MONTECHIARUGOLO | vista da Via 25 Aprile





## REPORT FOTOGRAFICO STATO DI FATTO



FOTO 1 | future cabine di consegna



FOTO 2 | future cabine di consegna



CORRADO  
PLUCHINO  
27.02.2026 14:52:36  
GMT+01:00