

LEGENDA

AREA DI PROPRIETÀ

Firmato digitalmente da:
Filippo Signoroni
Data: 27/02/2026 16:36:05

LEGENDA

AREA DI PROPRIETÀ

RILIEVO TOPOGRAFICO

- PUNTO RILEVATO
20.00 CURVE DI LIVELLO PRINCIPALI - EQUIDISTANZA 1 m
19.00 CURVE DI LIVELLO SECONDARIE - EQUIDISTANZA 0.2 m
EDIFICI / FABBRICATI
STRUTTURE - SOSTEGNO LINEA ELETTRICA AEREA MT
STRUTTURE - SOSTEGNO LINEA ELETTRICA AEREA BT
RECINZIONE
SEDE STRADALE
ALBERI
VEGETAZIONE
FOSSO PRINCIPALE
FOSSO SECONDARIO

SCALA 1:2000 - 1 cm = 20 m
0 20 40 100 m
0 1 2 5 cm

CORRADO PLUCHINO
27.02.2026 16:29:11
GMT+01:00

0	REV.	DESCRIZIONE	SA	SZ	CF	01/2025
			DESIGN.	CONTROL.	APPROV.	DATA

Montana		MontanaSpA Via Carlo Verini 10 20131 Milano Milano (sede certificata ISO) Brescia Palermo Cagliari Roma Siracusa		Tel. +39 02 54118173 Fax +39 02 54128800 www.montanaenergy.com		P.A. 0804270016 Cap. Soc. 600.000,00€	
Comittente GREEN FROGS PARMA s.r.l.							
Progettisti ING. CORRADO PLUCHINO Iscritto all'Ordine degli Ingegneri della Provincia di Milano al n. A27174							
Oggetto IMPIANTO AGRIVOLTAICO AVANZATO "PARMA" DI POTENZA NOMINALE 15,81 MWp COMUNI DI MONTECHIARUGOLO E TRAVERSETOLO (PR) PROVVEDIMENTO AUTORIZZATIVO UNICO REGIONALE (PAUR)							
Tavola STATO DI FATTO RILIEVO TOPOGRAFICO						N. Tav. T06.1	
N. Rif. 3162_6252_PA_PAUR_T06_REV0_STATO DI FATTO						Scala 1:2000	
È VIETATA LA RIPRODUZIONE DI QUESTO DOCUMENTO SENZA PREVENTIVA AUTORIZZAZIONE SCRITTA DELLA MONTANA SPA							

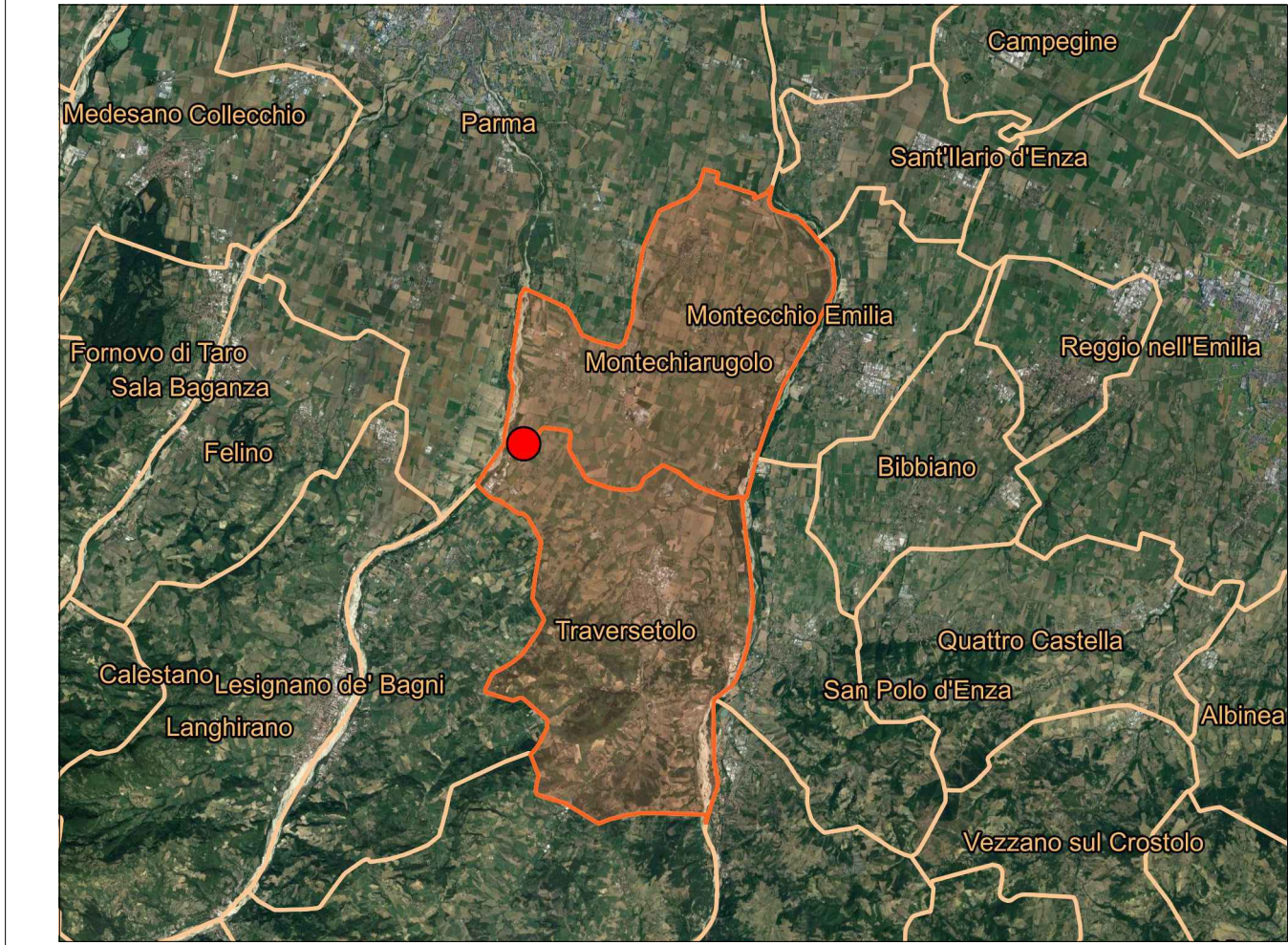
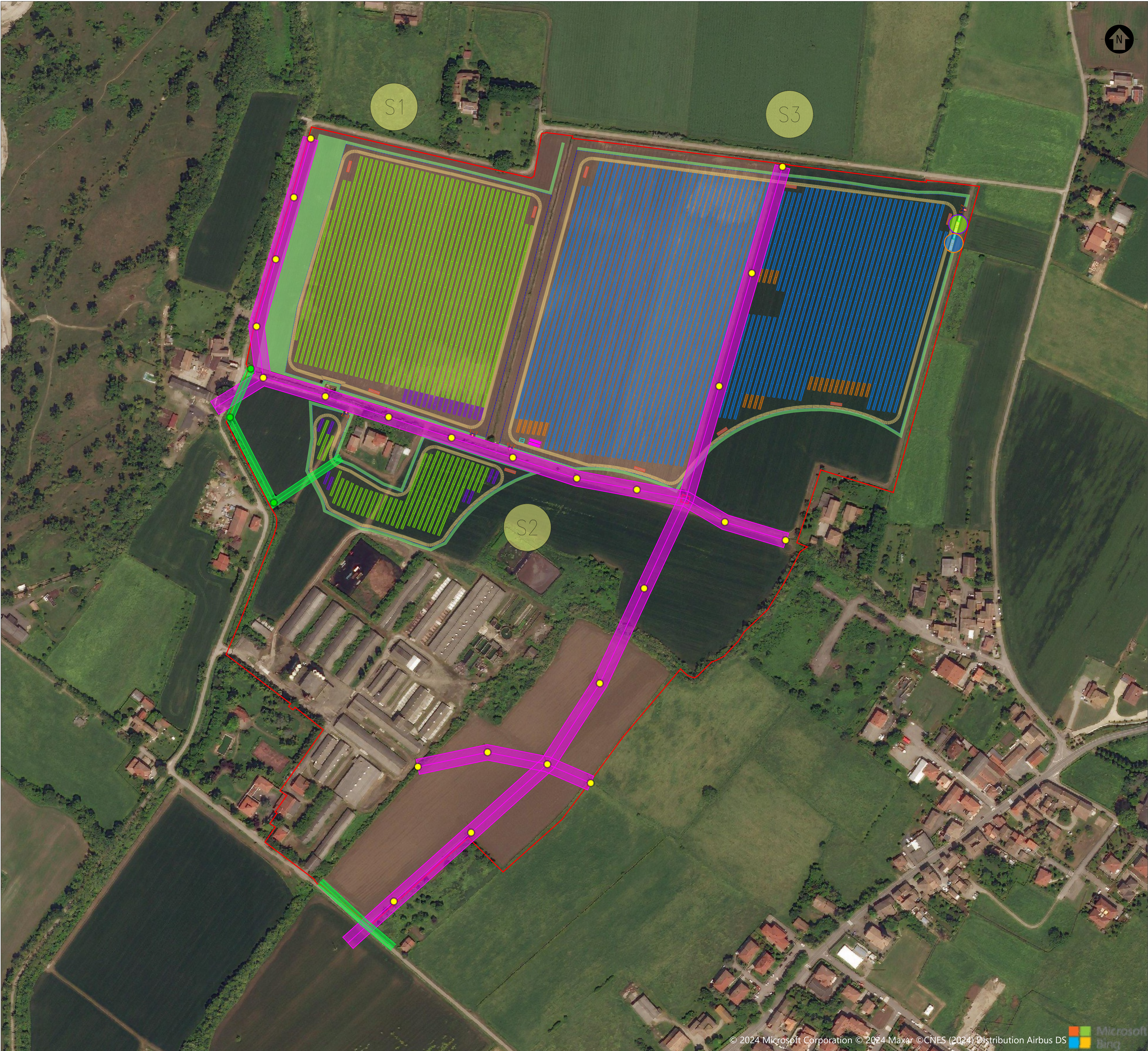

INQUADRAMENTO TERRITORIALE - SCALA 1:500.000

- LEGENDA
- SITO
 - LIMITI AMMINISTRATIVI COMUNALI

- IMPIANTO 1

 - STRUTTURA (1x12 MODULI)
 - STRUTTURA (1x24 MODULI)
 - PUNTO DI CONSEGNA
- IMPIANTO 2

 - STRUTTURA (1x12 MODULI)
 - STRUTTURA (1x24 MODULI)
 - PUNTO DI CONSEGNA

- LEGENDA
- AREA DI PROPRIETA'
 - ACCESSO AREA IMPIANTO
 - RECINZIONE
 - VIABILITA' DI PROGETTO (LARGHEZZA 3.5 m)
 - FASCIA DI MITIGAZIONE ESTERNA (3 m)
 - CAVIDOTTO INTERRATO DI CONNESSIONE
- CABINATI

 - POWER STATION
 - CABINA CONSEGNA
 - CABINA UTENTE
 - CABINA UFFICIO
 - CABINA MAGAZZINO

- FASCE DI RISPETTO LINEE ELETTRICHE/TELFONICHE
- FASCIA DI RISPETTO LINEA ELETTRICA AEREA MT (16 m)
 - FASCIA DI RISPETTO LINEA AEREA ELETTRICA BT (8 m)

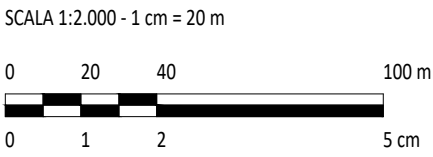

1			AM	CP	02/2024
0			DCU	SZ	CP
REV.	DESCRIZIONE		DISEGNO	CONTROL.	APPROV.

		Montana SpA Via Carlo Farini 10, 20121 Milano Tel. +39 02 54118771 Fax +39 02 54118772 www.montanaenergy.com		P.IVA 03042200156 Cap. Soc. 600.000,00€	
Comittente					
GREEN FROGS PARMA s.r.l.					
Progettisti					
ING. CORRADO PLUCHINO iscritto all'Ordine degli Ingegneri della Provincia di Milano al n. A27174					
Oggetto					
IMPIANTO AGRIVOLTAICO AVANZATO "PARMA" DI POTENZA NOMINALE 15,81 MWp COMUNI DI MONTECHIARUGOLO E TRAVERSETOLO (PR) PROVVEDIMENTO AUTORIZZATIVO UNICO REGIONALE (PAUR)					
Tabella				N. Tav.	
STATO DI FATTO				T06.2	
N. Rif. 3162_6252_PA_PAUR_T06_REV1_STATO DI FATTO				Scala 1:2000	
E' VIETATA LA RIPRODUZIONE DI QUESTO DOCUMENTO SENZA PREVENTIVA AUTORIZZAZIONE SCRITTA DELLA MONTANA SPA					