

DETTAGLIO SU TIPOLOGICO INTERFERENZA OPERE DI CONNESSIONE E CORPO IDRICO "FOSSA DI RASO E TRESINARO VECCHIO"

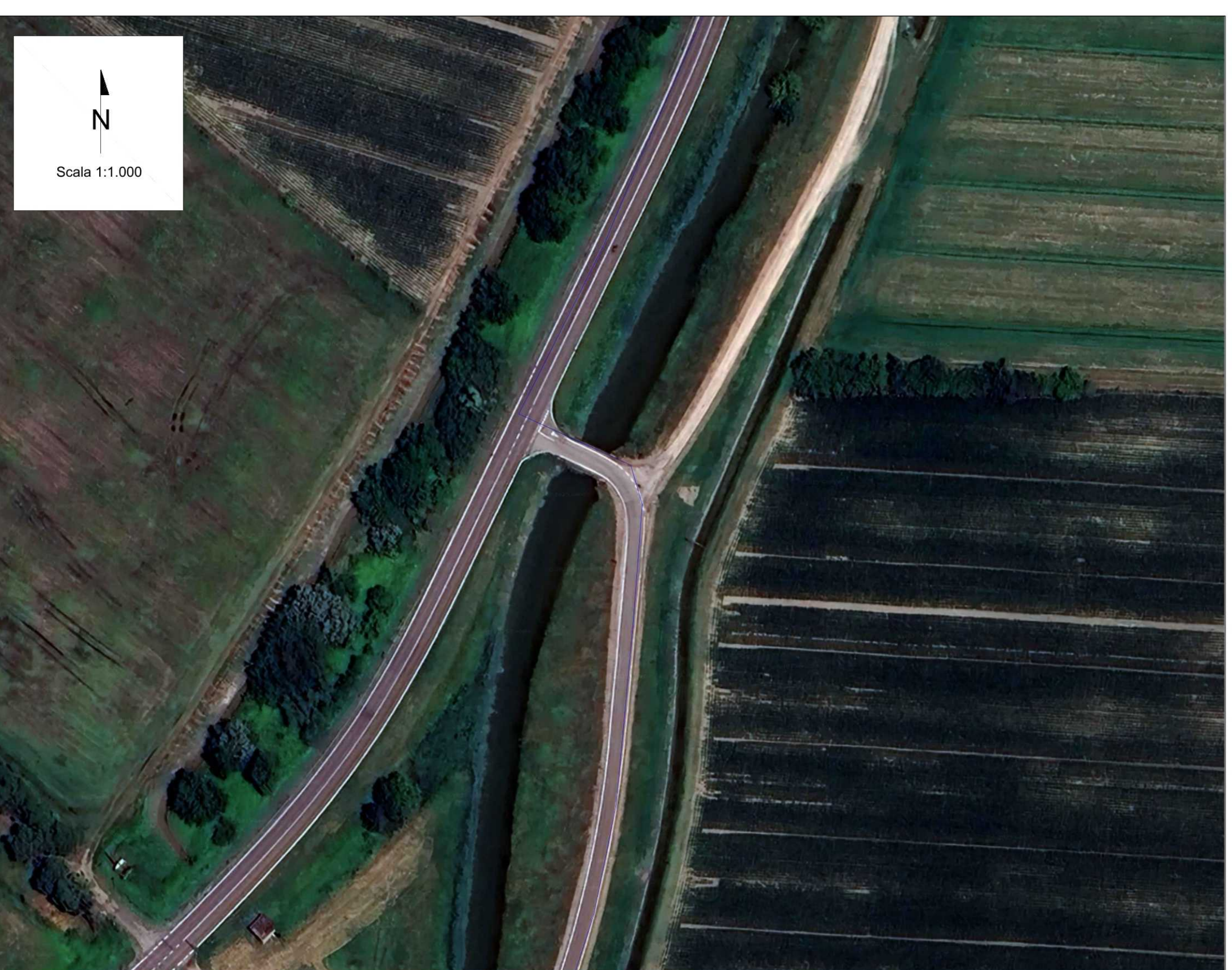

Interferenza 5 - Attraversamento corso idrico



DESCRIZIONE

Il cavidotto di connessione risulta interferire con la rete idrica superficiale. In particolare, nel punto attenzionato il cavidotto interferisce con il corpo idrico tutelato ai sensi del D.Lgs. 42/04 denominato "Fosso Raso e Tresinaro Vecchio". L'interferenza in oggetto potrebbe essere superata prevedendo lo staffaggio del cavidotto all'impalcato del ponte esistente.

Si rimanda alla fase esecutiva di progettazione, per la definizione delle modalità specifiche di superamento dell'interferenza e per la valutazione strutturale dell'infrastruttura ospitante lo staffaggio.

Le modalità di posa del cavidotto all'interno dello scavo avverranno in accordo alle norme CEI 11-17.

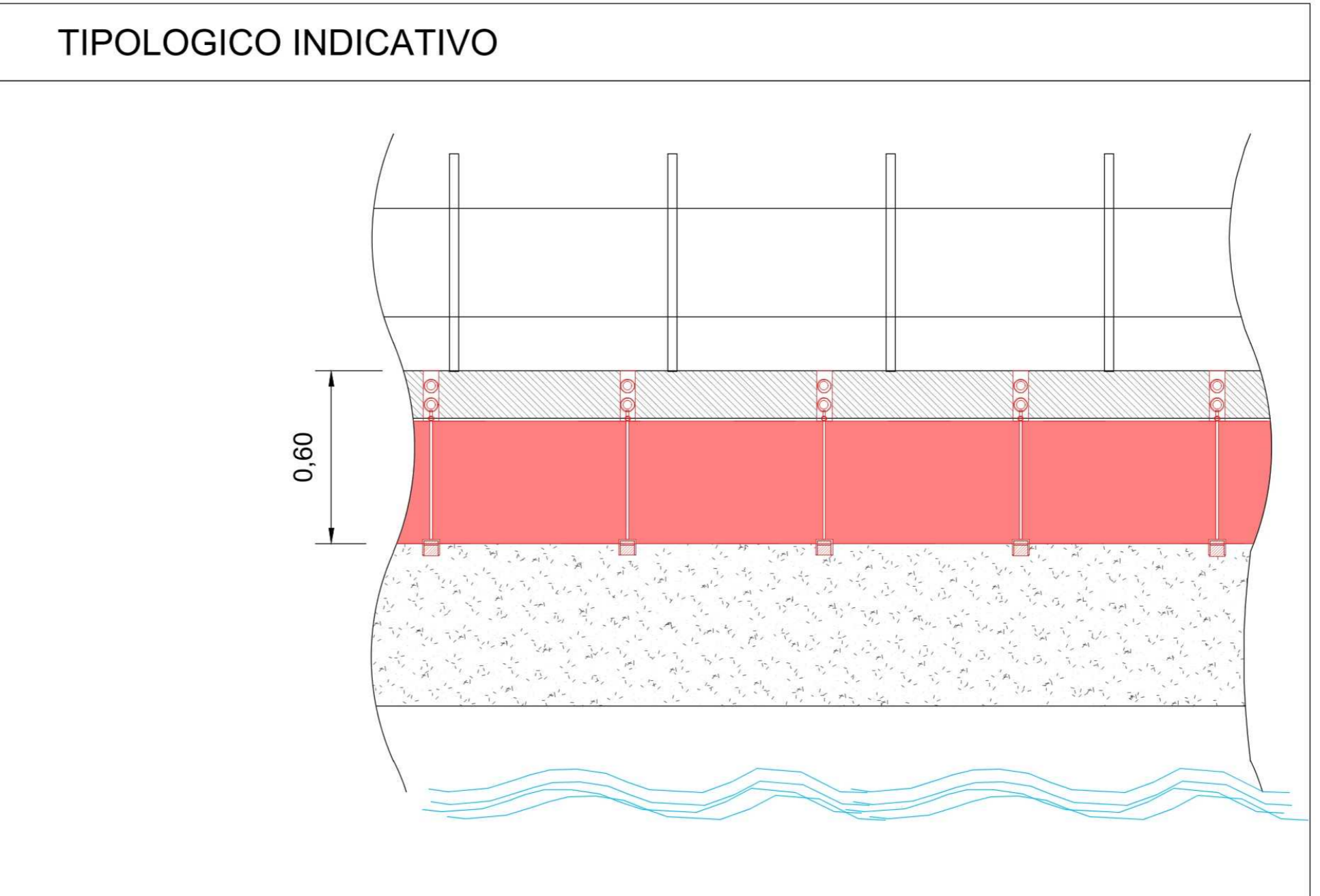
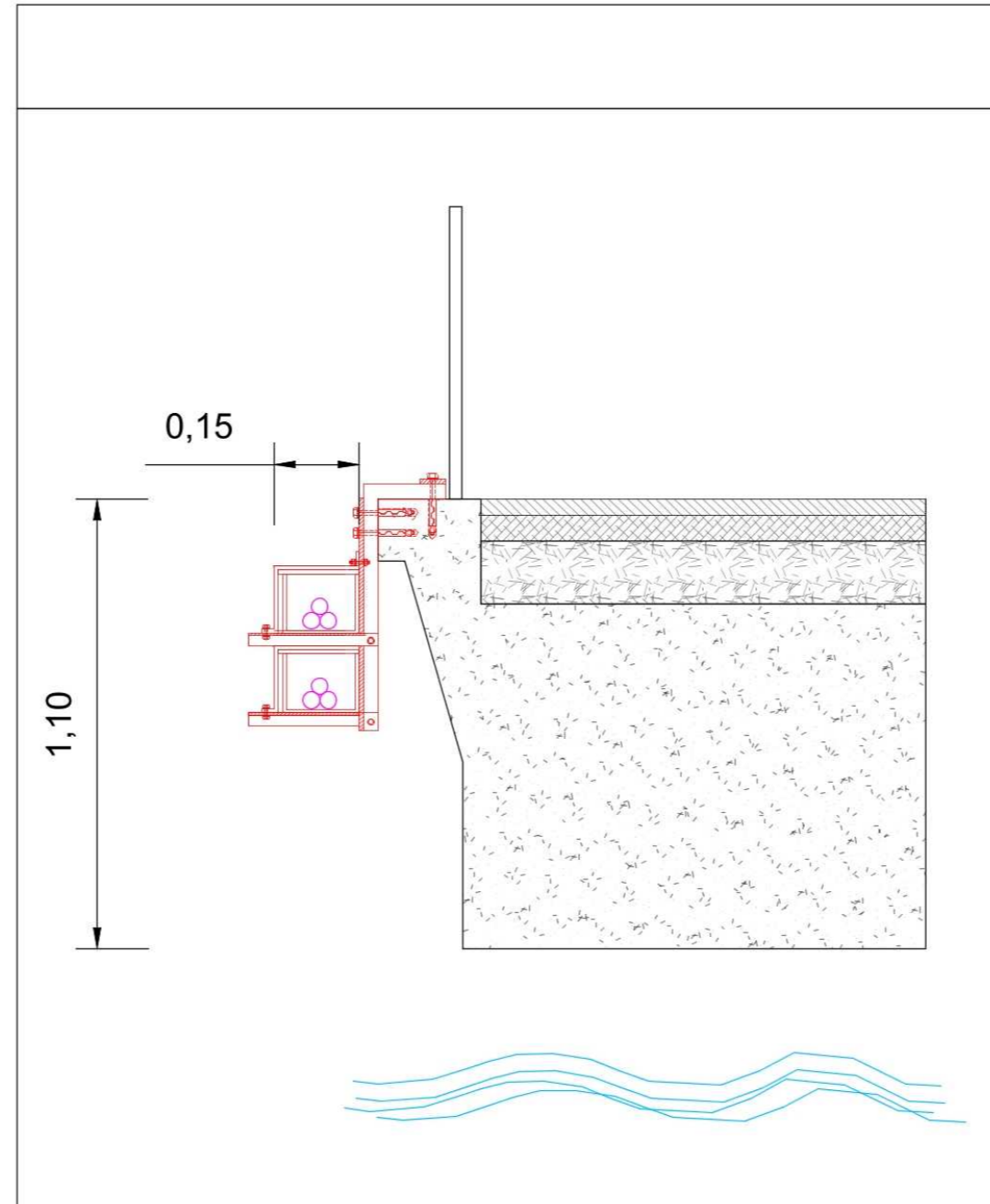

NOTE

I tipologici di superamento delle interferenze identificate devono essere considerati come preliminari. Si rimanda ad una fase successiva di ingegneria per l'individuazione delle soluzioni progettuali e dei dettagli costruttivi più idonei per la risoluzione delle interferenze.

01	23/01/2024	Rev 01	M. Del Re	F. Trovati	L. Spaconi
00	23/05/2023	Emissione Definitiva	R. De Luca	F. Trovati	L. Spaconi
REV	DATE	DESCRIPTION	PREPARED	CHECKED	APPROVED

CLIENT VALIDATION

UTILIZATION SCOPE: Autorizzazione ai sensi dell'art. 21 del D. Lgs. 42_04

Architettura MAURA DEL RE
ORDINE DEGLI INGEGNERI
PVC 04
15/02/2024
22:29:07
GMT+01:00