

PLANIMETRIA GENERALE DELLO STATO DI PROGETTO - CUMULO RIFIUTI

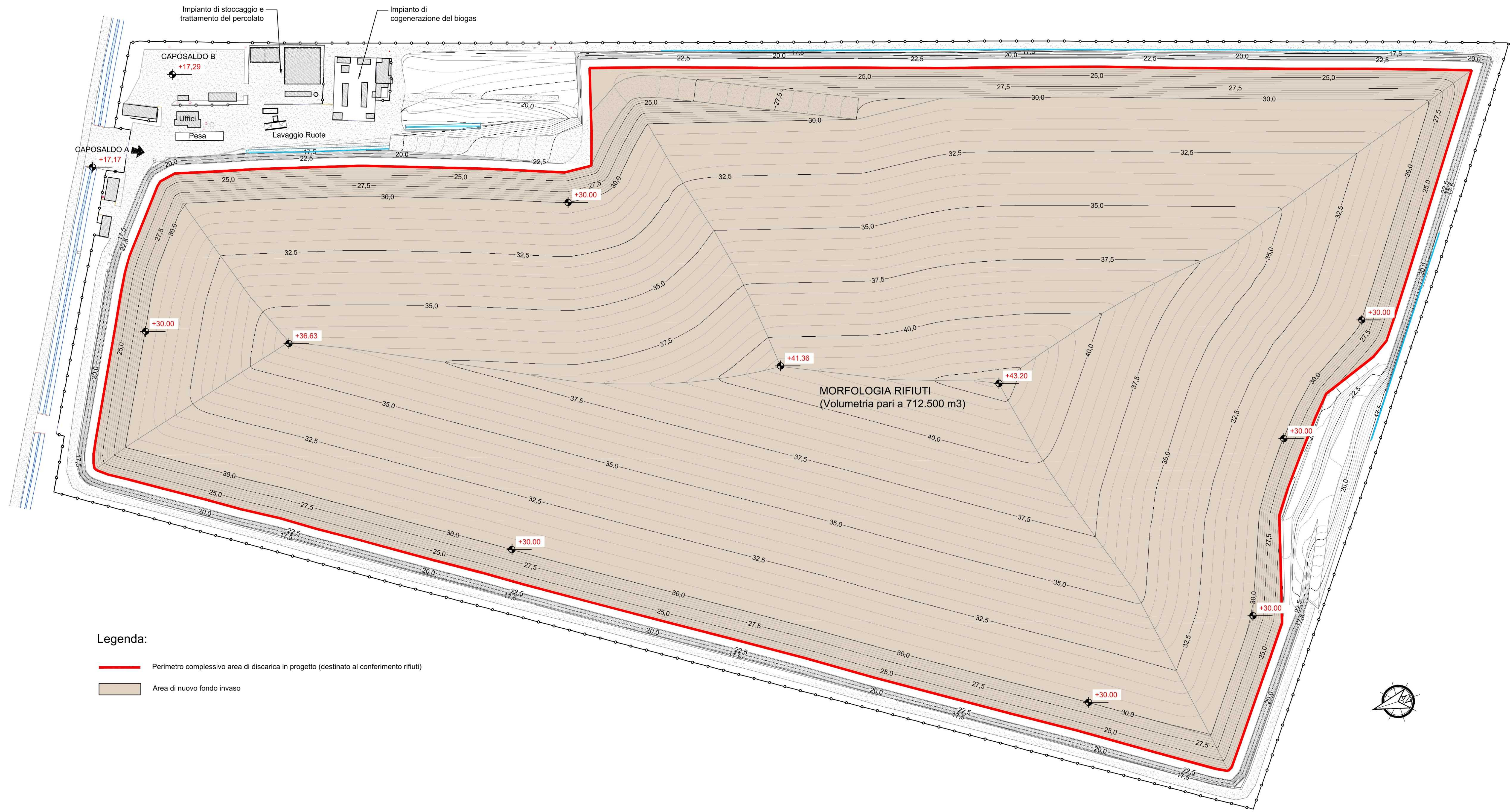

- Legenda:
- Perimetro complessivo area di discarica in progetto (destinato al conferimento rifiuti)
 - Area di nuovo fondo invaso

Regione EMILIA ROMAGNA Provincia di MODENA
Comune di Medolla

DISCARICA PER RIFIUTI NON PERICOLOSI
DI VIA CAMPANA NEL COMUNE DI MEDOLLA (MO)

**Continuità di esercizio della discarica esistente
sita nel Comune di Medolla**

ISTANZA DI RILASCIO DEL P.A.U.R.
(Provvedimento Autorizzatorio Unico Regionale)

COMMITTENTE:
AIMAG
Via Maestri del Lavoro - 41037 Mirandola (MO)
Tel. 0535 28111 - Fax 0535 1872005
C.F. e P.I. 00664670361 - E mail: info@aimag.it

ELABORAZIONE:
STUDIO I.T.A.
Via A. Einstein, 11 - 42122 Reggio Emilia
Tel. 0522-337096 ; Fax: 0522-337592
E-mail: info@studioten.it

DIRETTORE IMPIANTI AMBIENTE
P.I. Floriano Scacchetti

Dott. Ing. Stefano Teneggi

Data: **Aprile 2026**

Titolo tavola

Scala: **1:1.000**

Rif.

**PLANIMETRIA GENERALE
DELLO STATO DI PROGETTO
(CUMULO RIFIUTI)**

EMISSIONE: DATA:
Prima emissione Ottobre 2025
Integratori Aprile 2026

SOSTITUISCE IL

SOSTITUITO DA

Descrizione

Tav n°

3.2