

SITUAZIONE ATTUALE

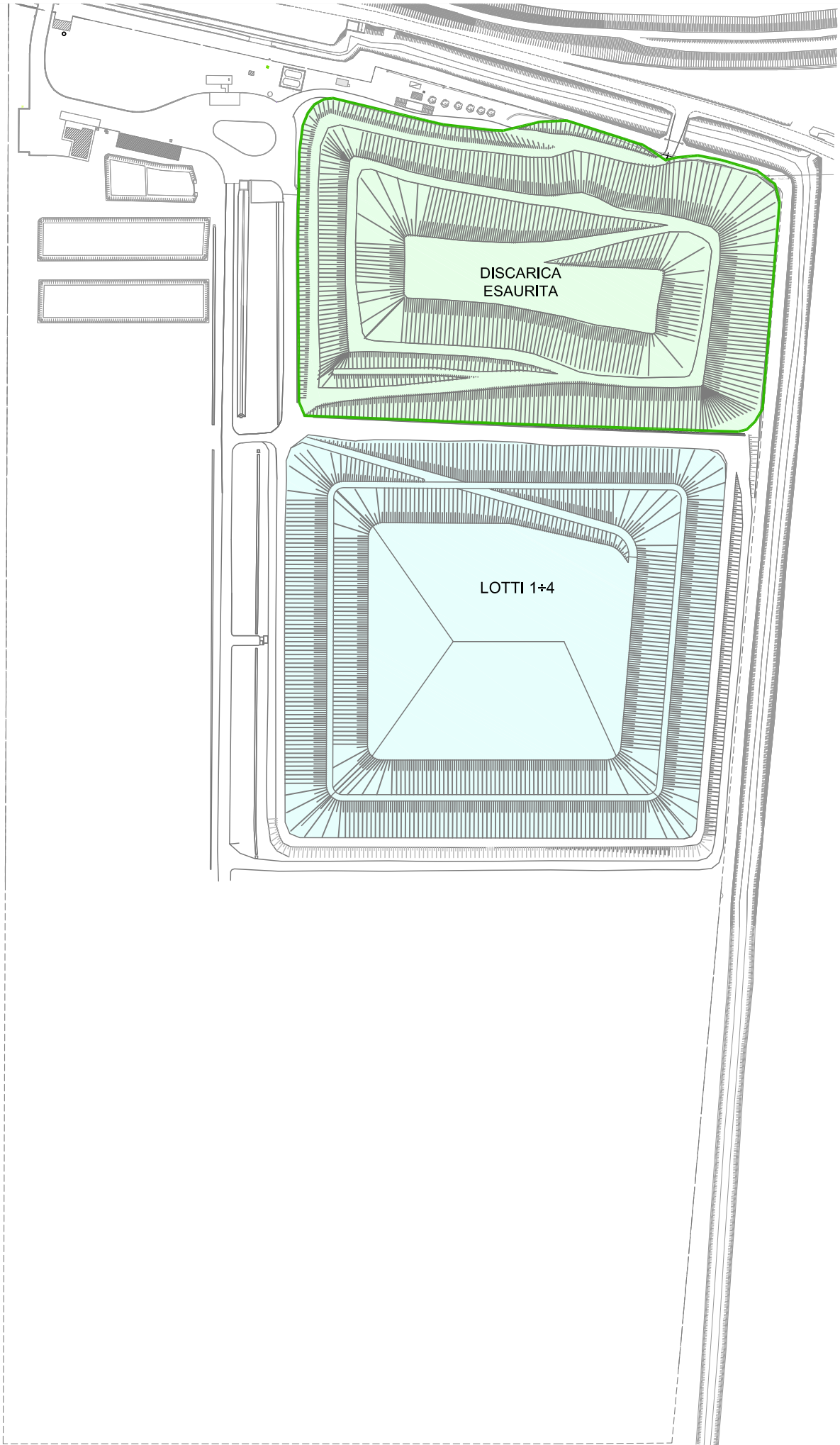

LOTTO 5

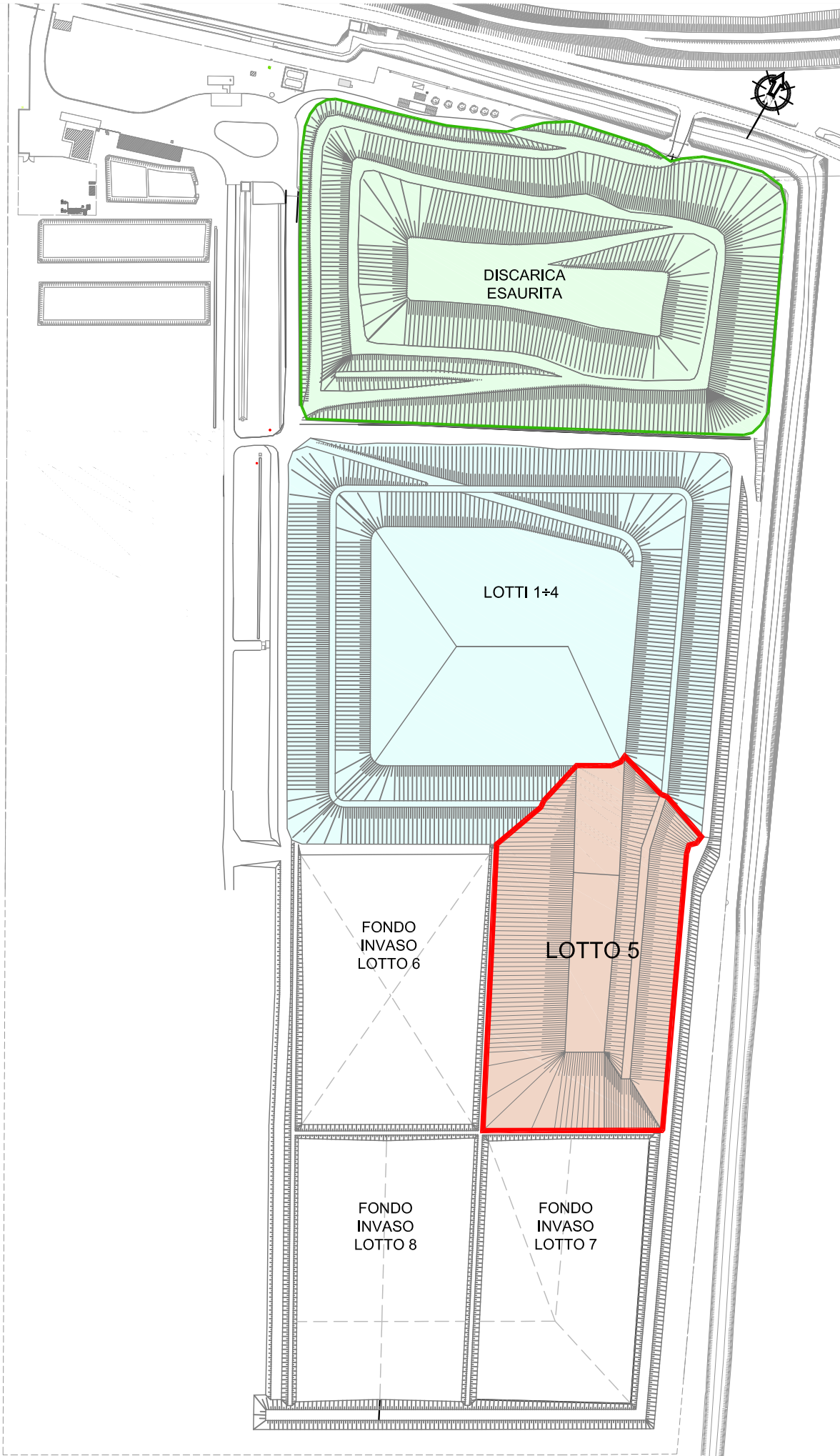

LOTTO 6

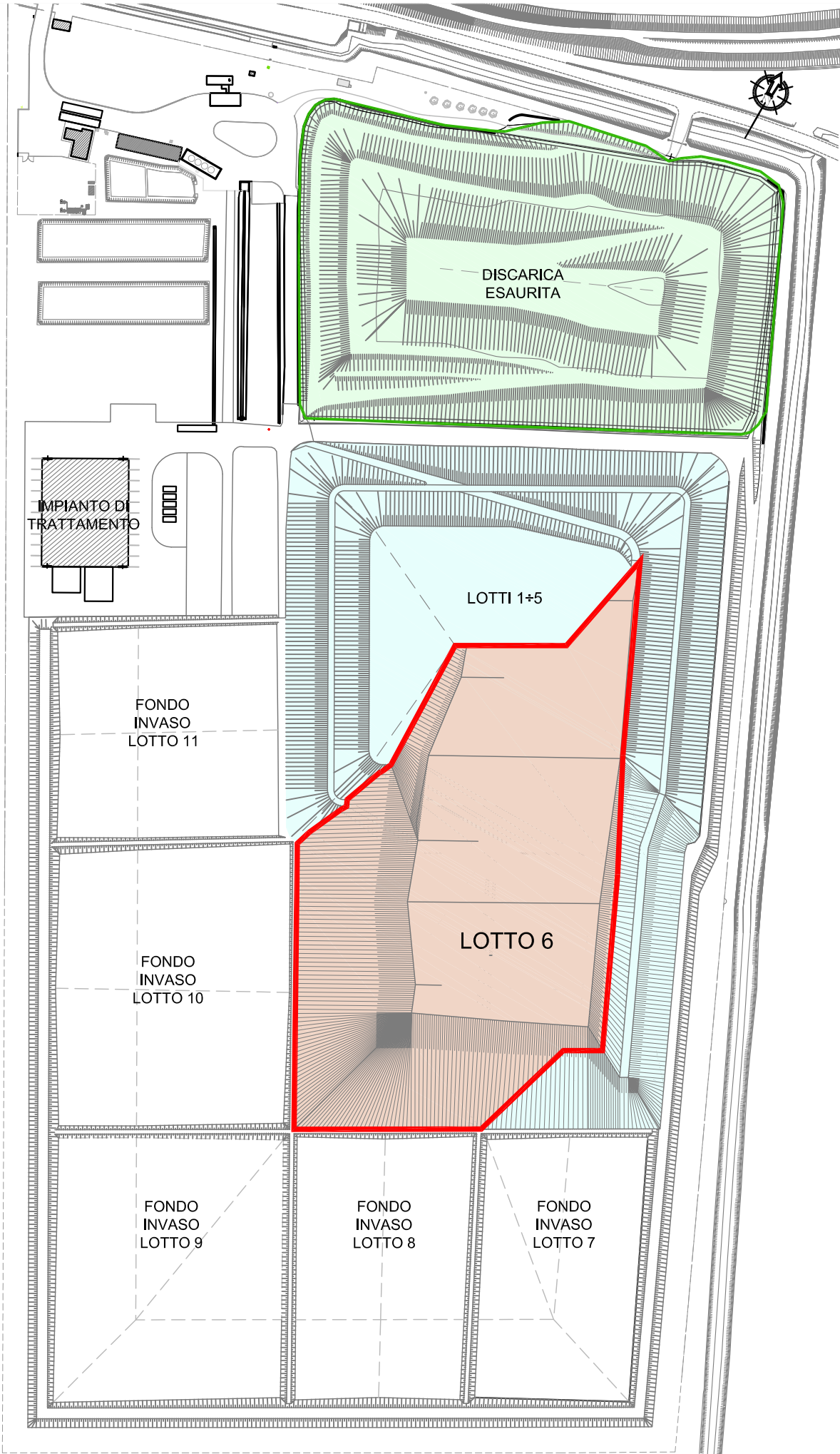

LOTTO 7

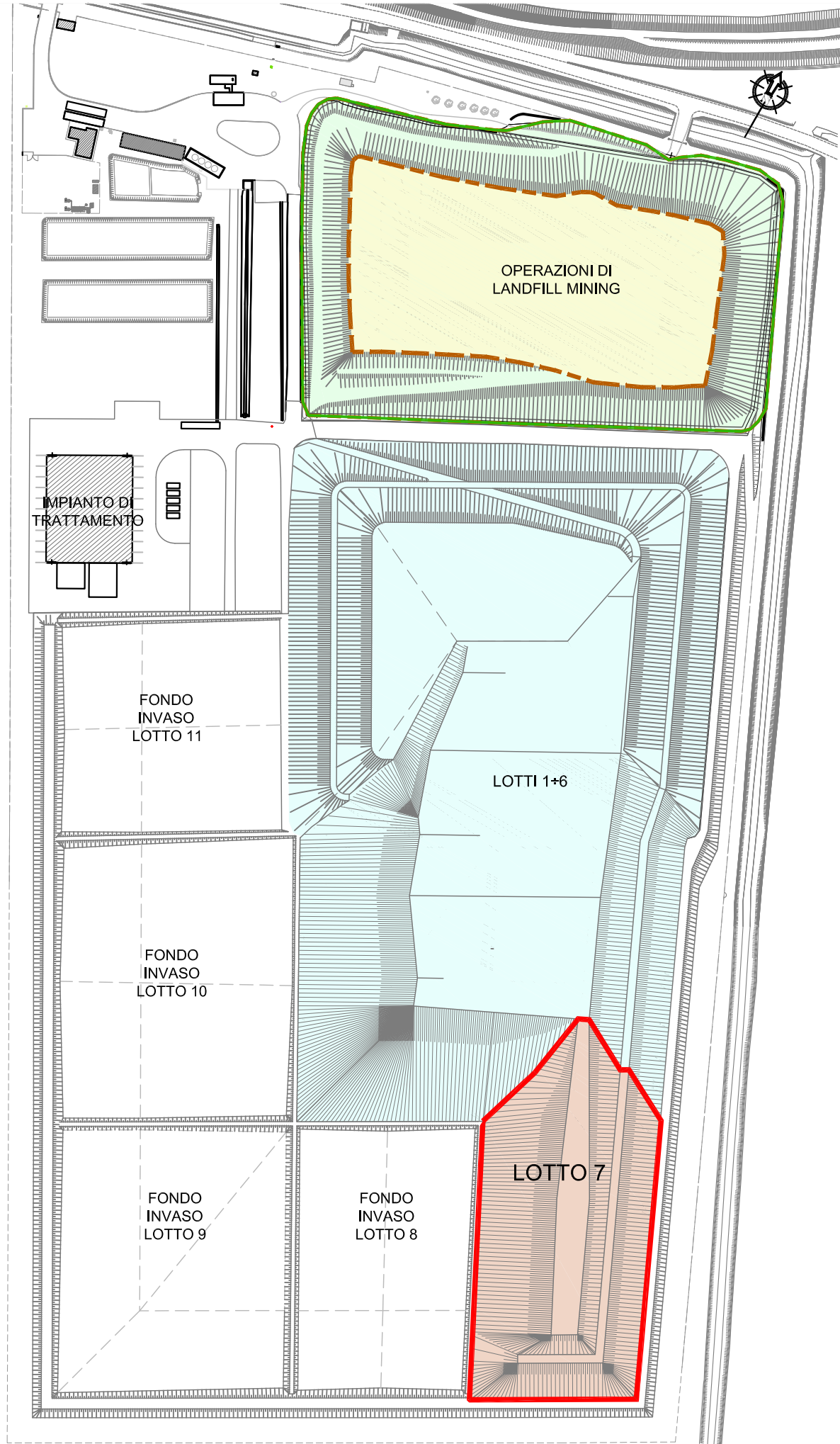

LOTTO 8

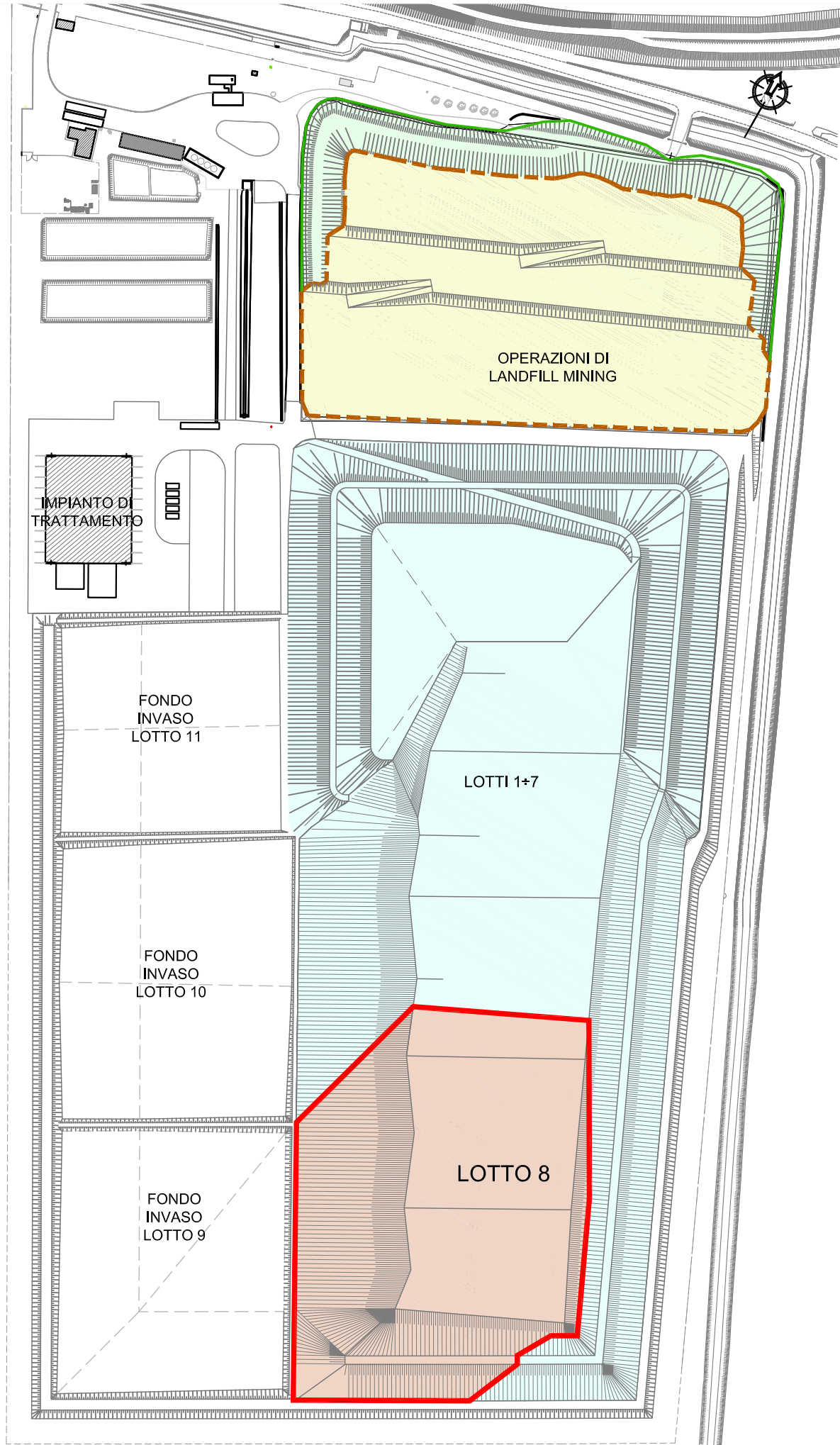

EVOLUZIONE DELL'AREA TECNOLOGICA IN FUNZIONE DELLE ATTIVITA' DI APPORTAMENTO E GESTIONE OPERATIVA PREVISTA

- LEGENDA:
- Discarica esaurita coperta in modo definitivo
 - Area di pertinenza dei conferimenti del singolo LOTTO
 - Area interessata dalle operazioni di landfill mining
- Indicazione schematiche, per la sequenza operativa si vedano gli elaborati specifici (Tavole 3.09 , 3.10 e 3.11)

TABELLA RIASSUNTIVA DELLE CAPACITA' DEI SINGOLI LOTTI DI DISCARICA

Descizione n° LOTTO	Capacità volumetrica (m³)	Quantitativo massimo rifiuti (t)	Quantitativo massimo materiali tecnici (t)
LOTTO 5	88 872	71 098	14 220
LOTTO 6	209 268	167 414	33 483
LOTTO 7	78 835	63 068	12 614
LOTTO 8	179 904	143 923	28 785
LOTTO 9	180 979	144 783	28 957
LOTTO 10	340 788	272 630	54 526
LOTTO 11	245 683	196 546	39 309
LOTTO 12	104 314	83 451	16 690
LOTTO 15	56 357	45 086	9 017
Totale	1 485 000	1 188 000	237 600

LOTTO 9

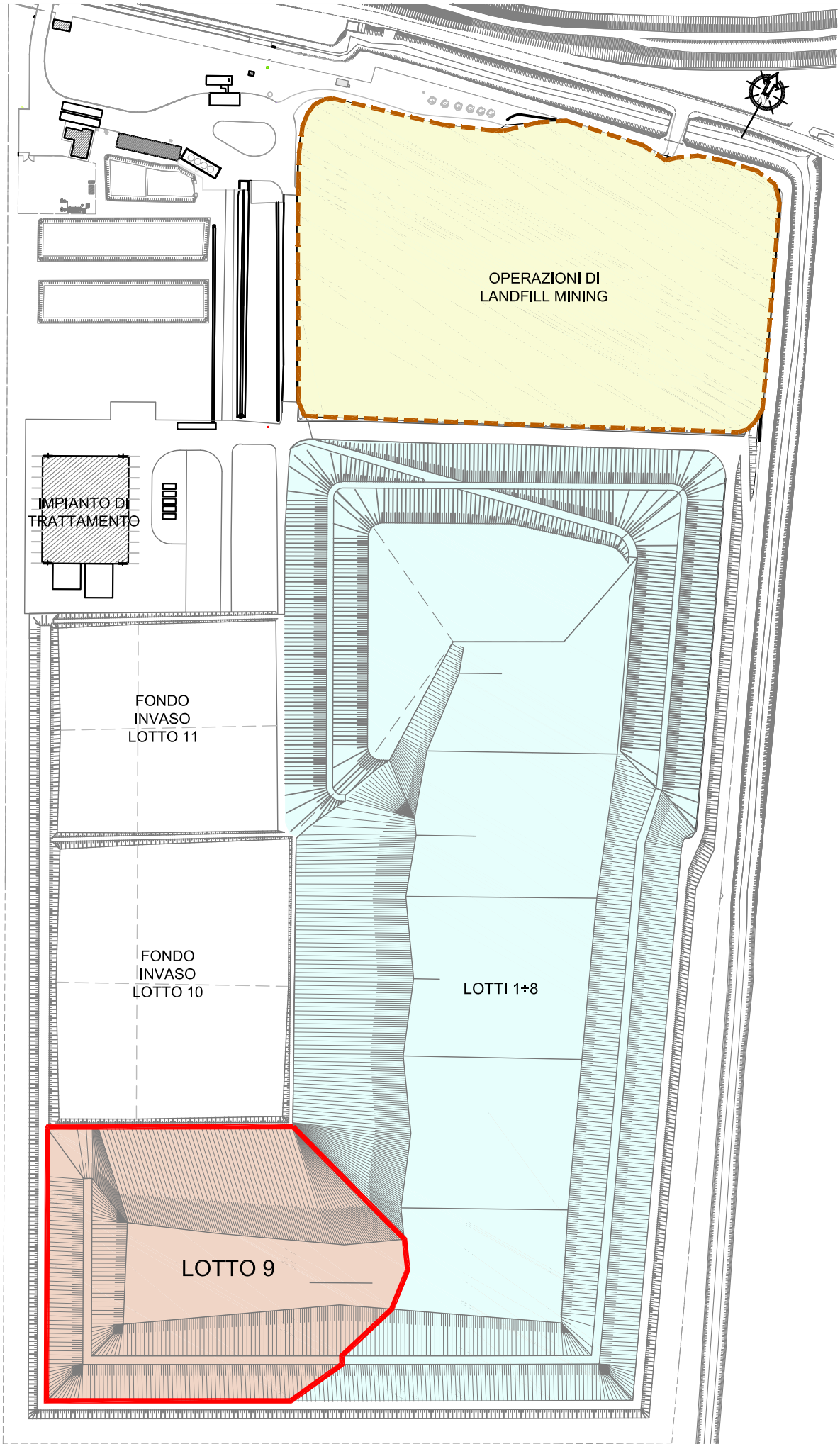

LOTTO 10

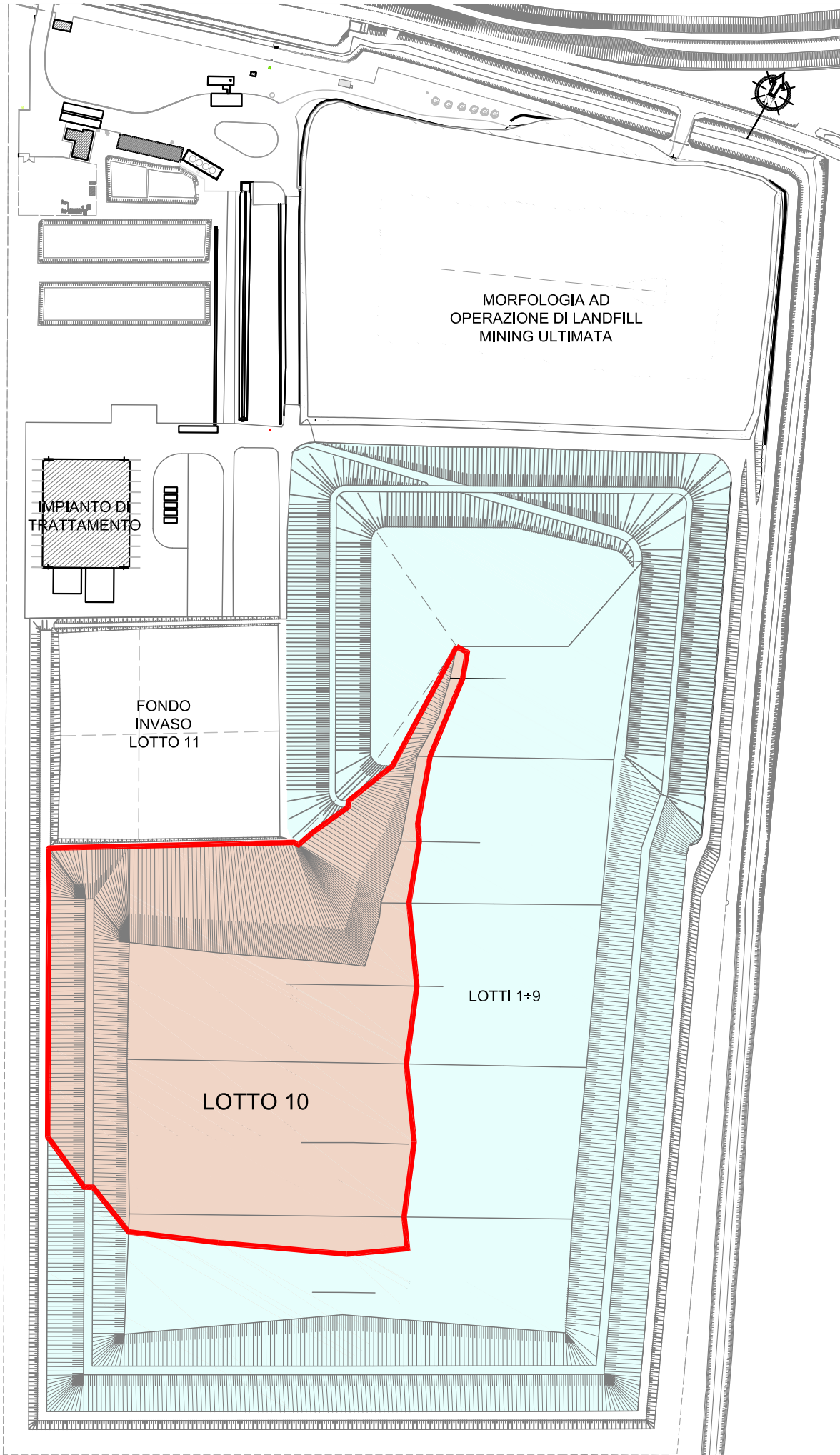

LOTTO 11

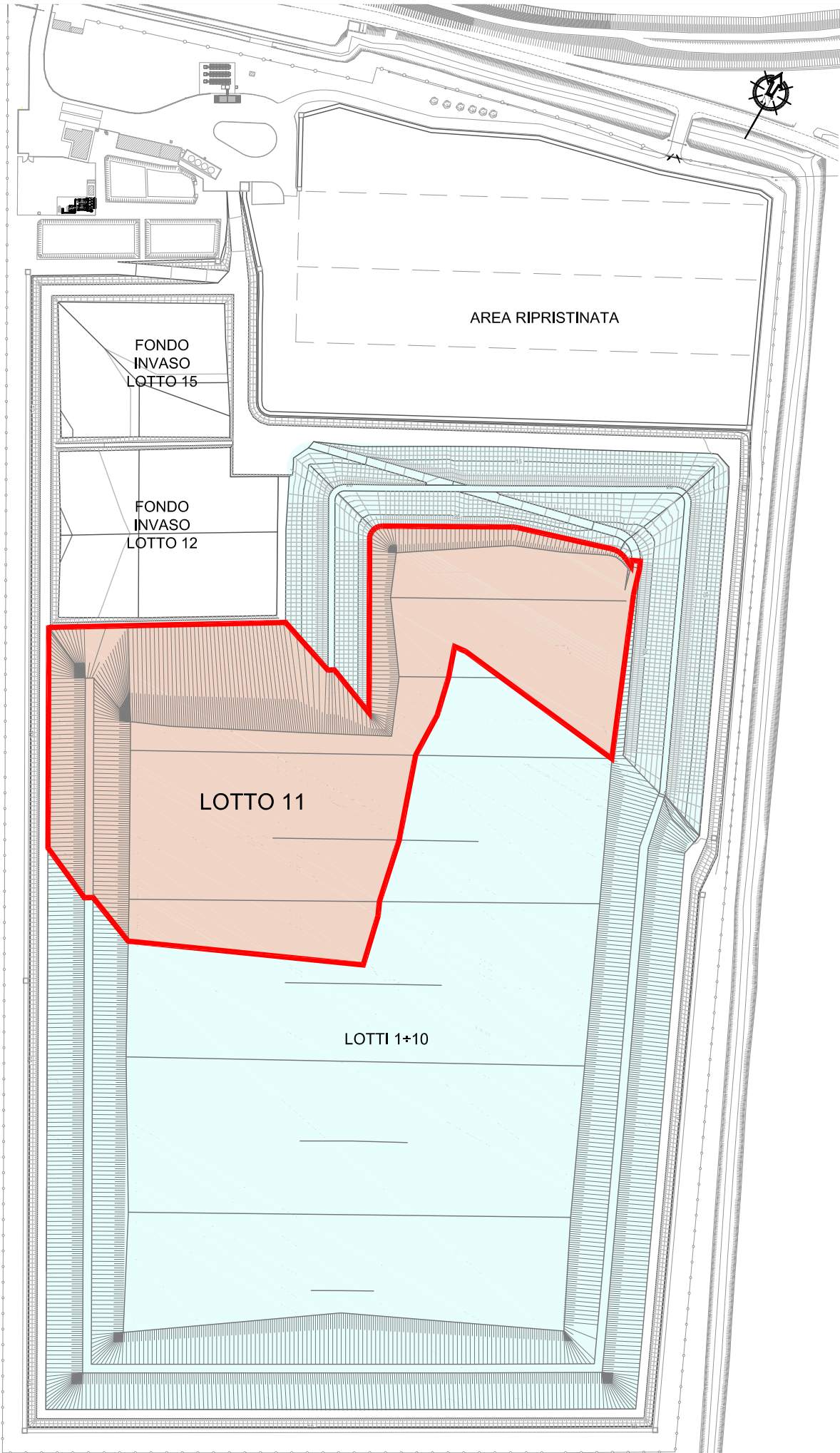

LOTTO 12

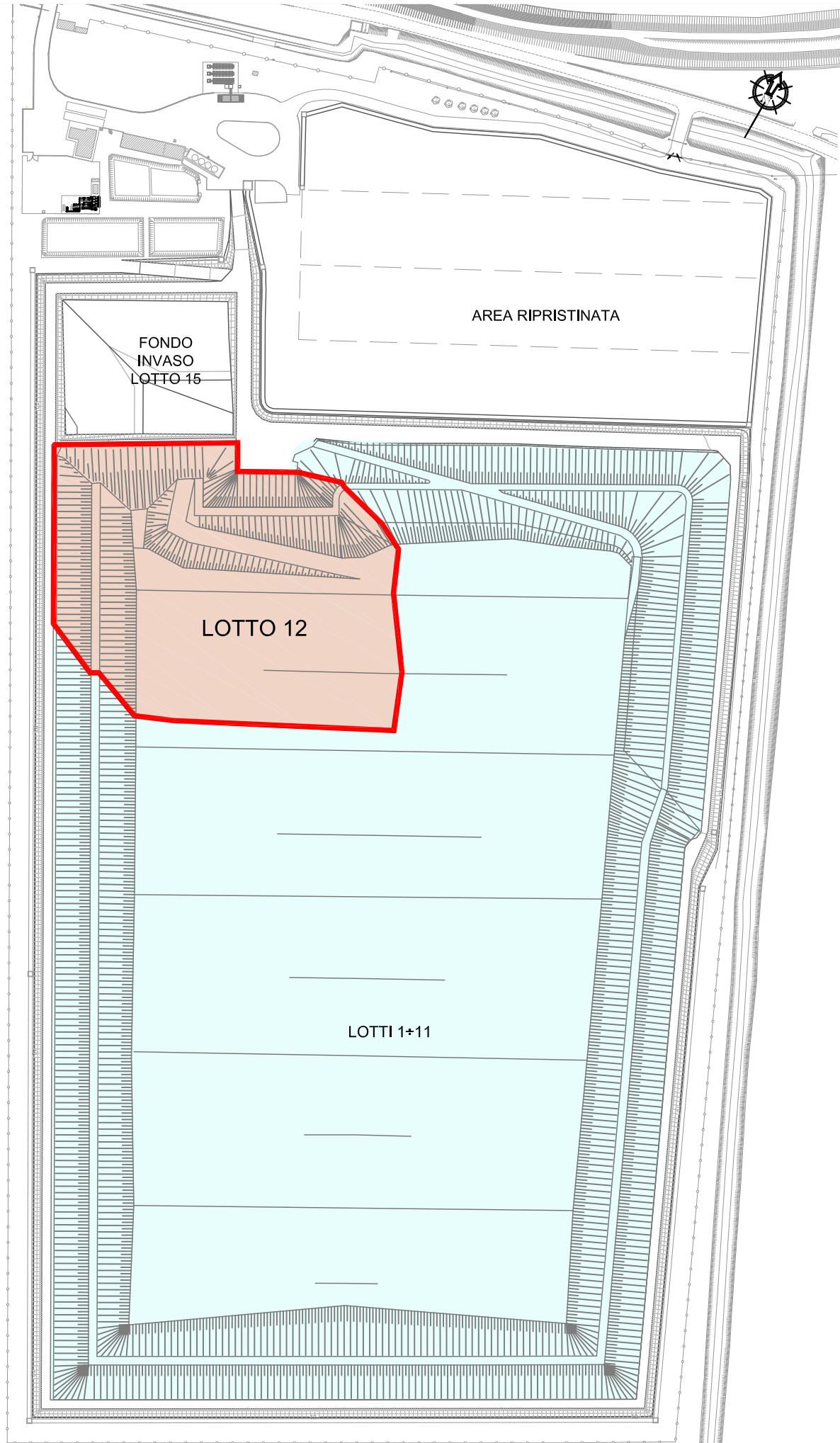

LOTTO 15

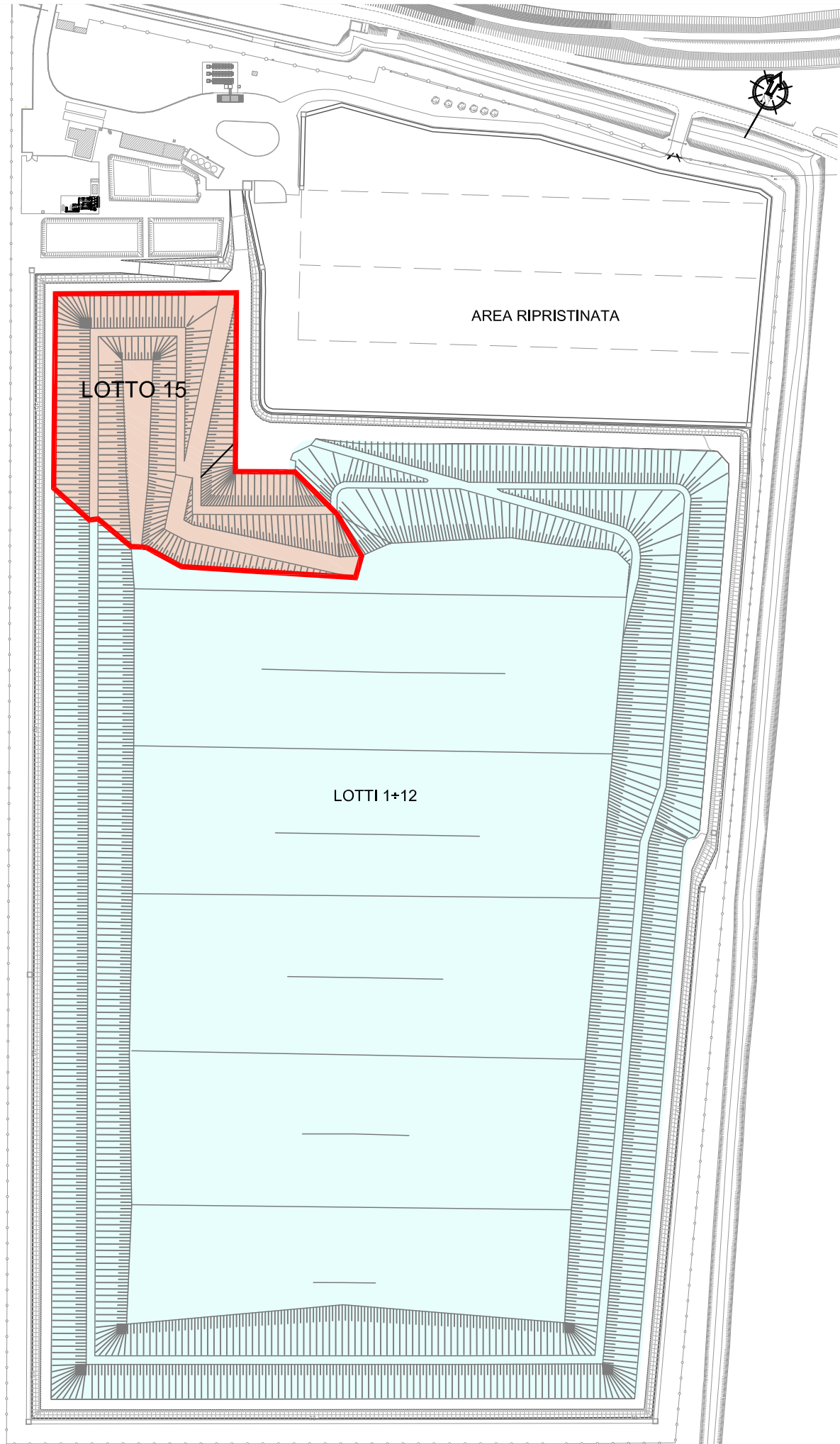

Discarica per rifiuti non pericolosi di
Finale Emilia (MO)

Valutazione di impatto ambientale
L.R. 9/99 come integrata ai sensi del D.Lgs 152/06 e s.m.i.

PROGETTO DEFINITIVO
Ottimizzazione dell'area tecnologica esistente con adeguamento della capacità volumetrica

ELABORATO 3.04
Evoluzione morfologica della discarica:
planimetrie

Approvato	R. Superbi	L'Amministratore Delegato della Feronia S.p.A.	
Controllato	C. Faraone		
Redatto	S.Teneggi Studio T.En.		
Rev.	02	Data 28/12/2018	
Cod. Doc.	/	Scala 1:2.500	

Studio T.En.
Studio associato di Ingegneria
Via A. Einstein n° 11 - 42020 Reggio Emilia
Tel. 0522/559171 - 559172
e-mail: info@studioTEN.it