

REGIONE EMILIA-ROMAGNA

IL RICHIEDENTE:

COMUNE DI LIZZANO IN BELVEDERE (BO)



Procedura di verifica di assoggettabilità a V.I.A. per il progetto della nuova seggiovia quadriposto ad ammortamento automatico "Polla - Lago Scaffaiolo"

INQUADRAMENTO GEOMORFOLOGICO 2/2



Viale F. Crispi, 19 - 47100 L'Aquila
Via Zucchi, 3 - 62012 Civitanova Marche
DIREZIONE TECNICA Via Maria Costantini
tel. 0862 451184 - info@alfevie.eu



data 23.11.2020	ident. committente PAL_CORNIO_ALLE_SCALE	eseguito ing. Doriana Febio	ELABORATO : EG01.4.INT
revisione 1. 17.01.2020 2. 03.03.2020 3. 29.07.2020 4. 22.10.2020	codice commessa 01_19_S080_VA codice elaborato EG01_3_INT	controlato arch. Antonietta Cellini approvato ing. Marco Cordeschi	scale: varie
Regione Emilia Romagna	Comune di Lizzano in Belvedere	Comune di Fanano	

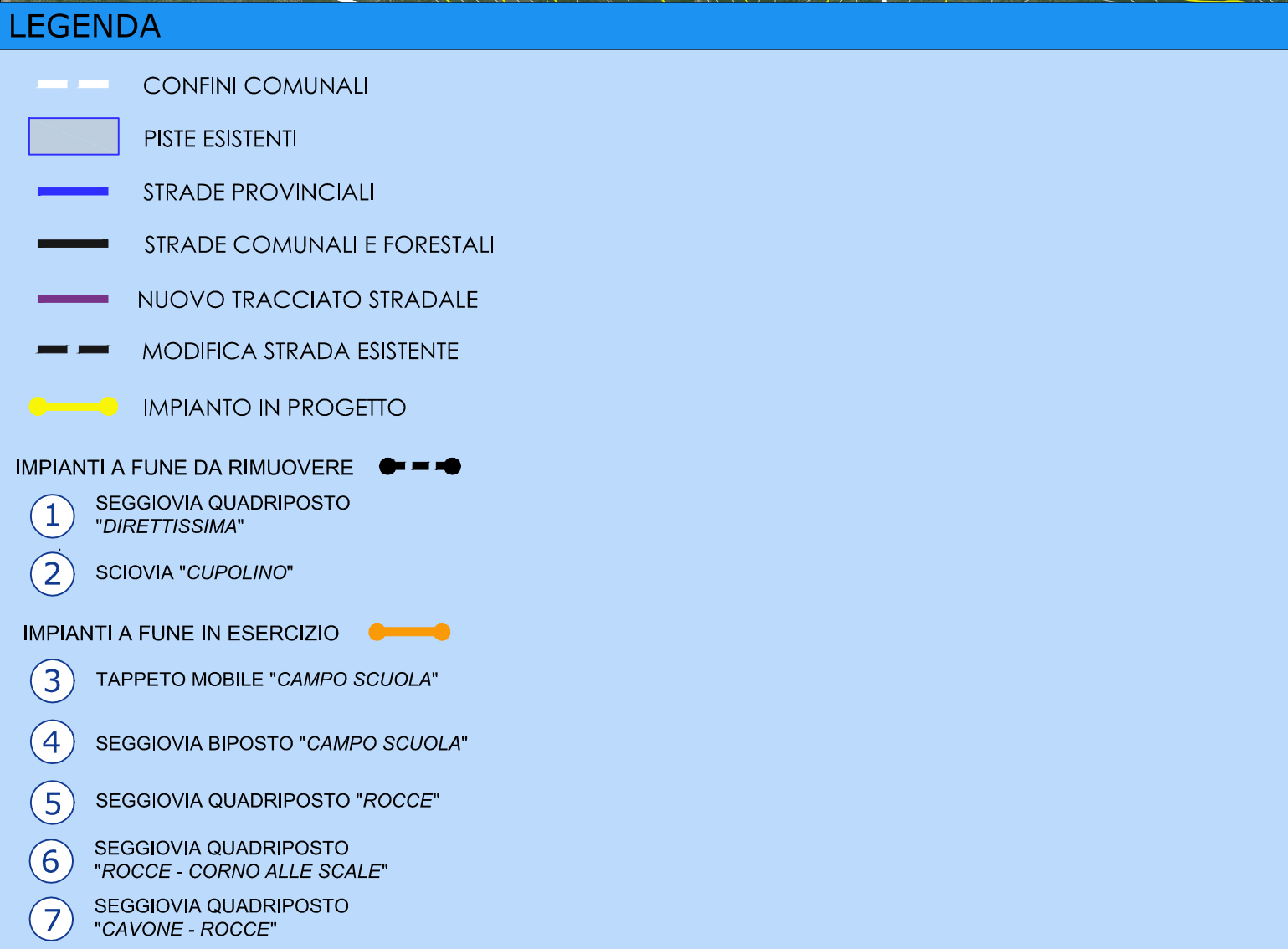
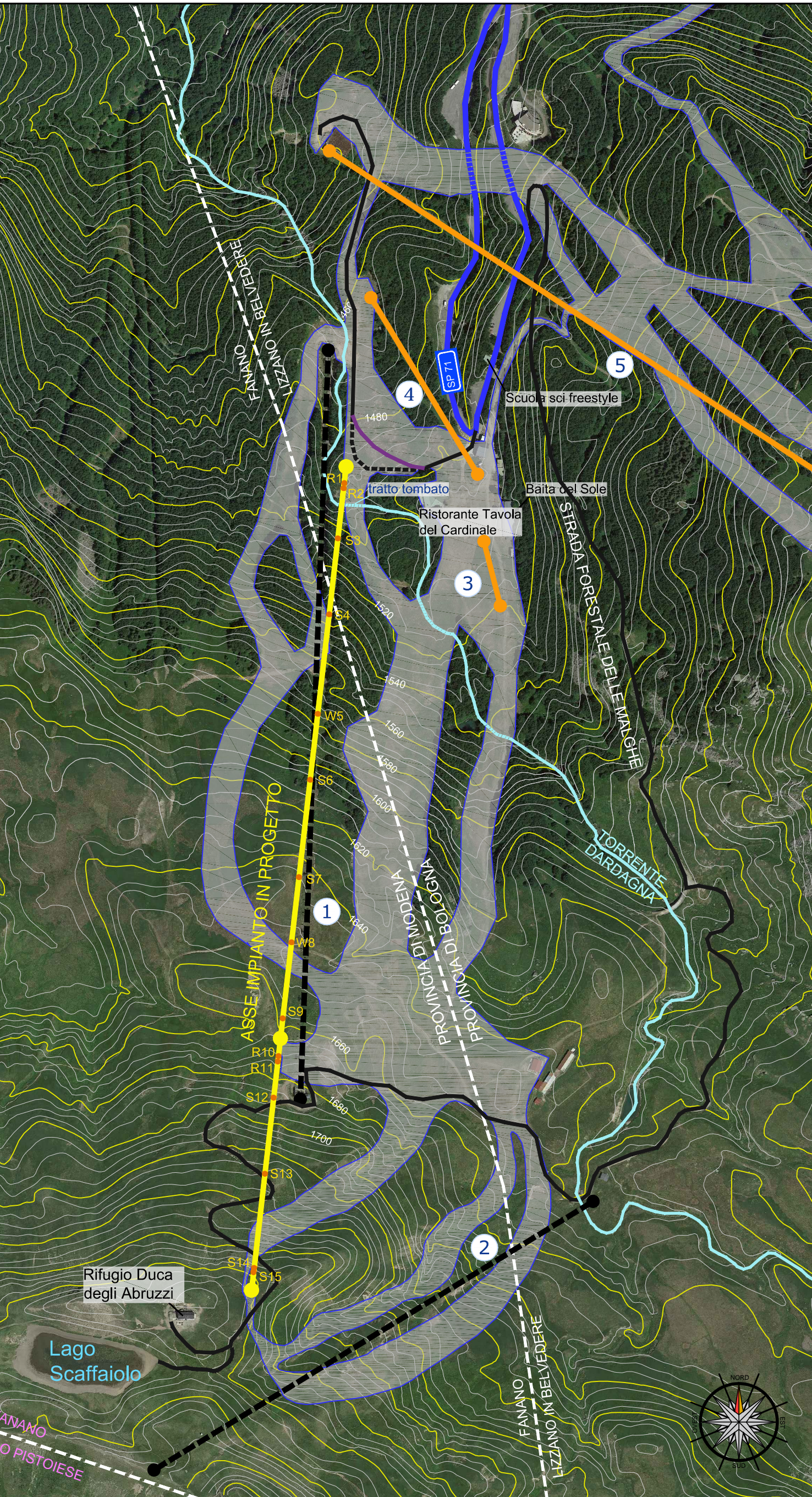

Veduta aerea - scala 1:5.000

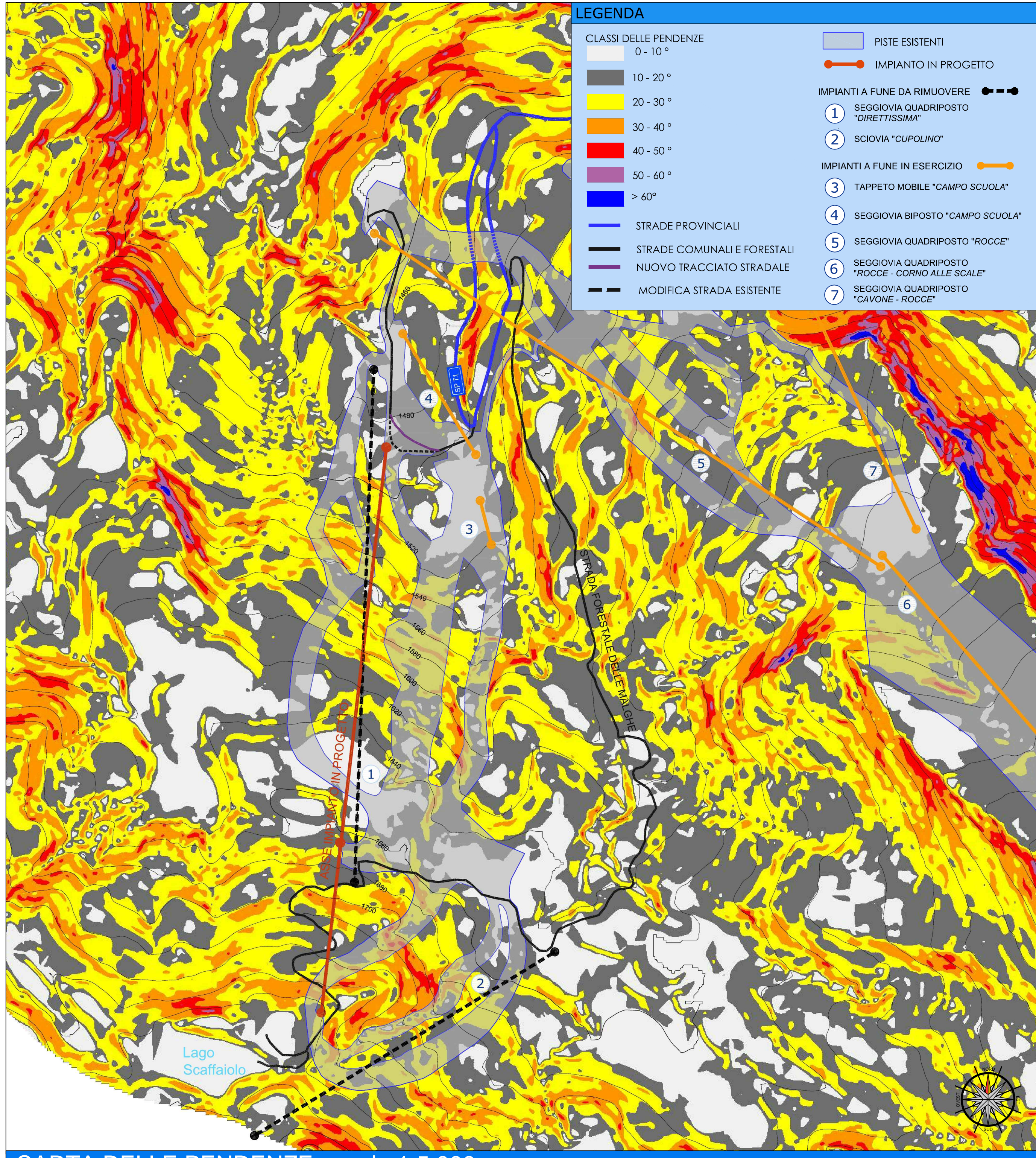

CARTA DELLE PENDENZE - scala 1:5.000

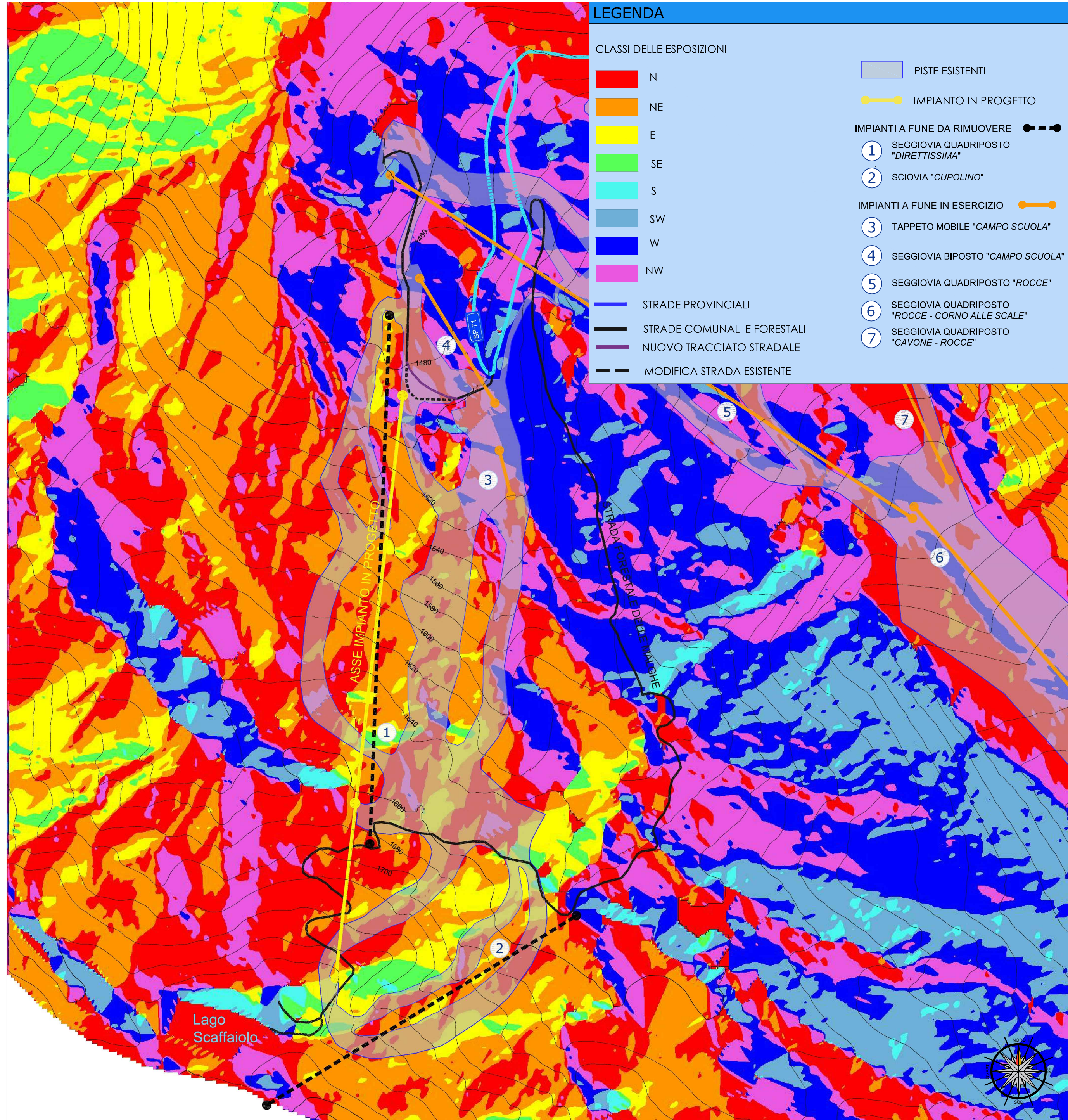

CARTA DI ESPOSIZIONE DEI VERSANTI - scala 1:5.000

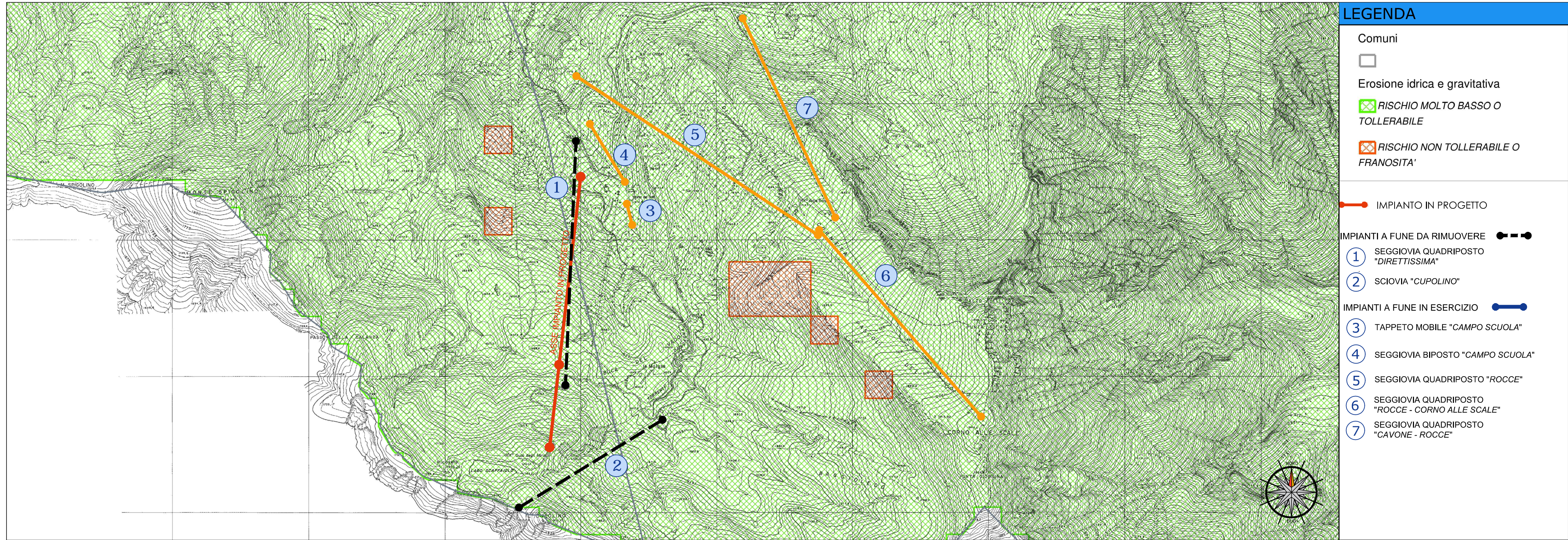

CARTA DELL'EROSIONE IDRICA E GRAVITATIVA (GEOPORTALE EMILIA ROMAGNA) - scala 1:10.000

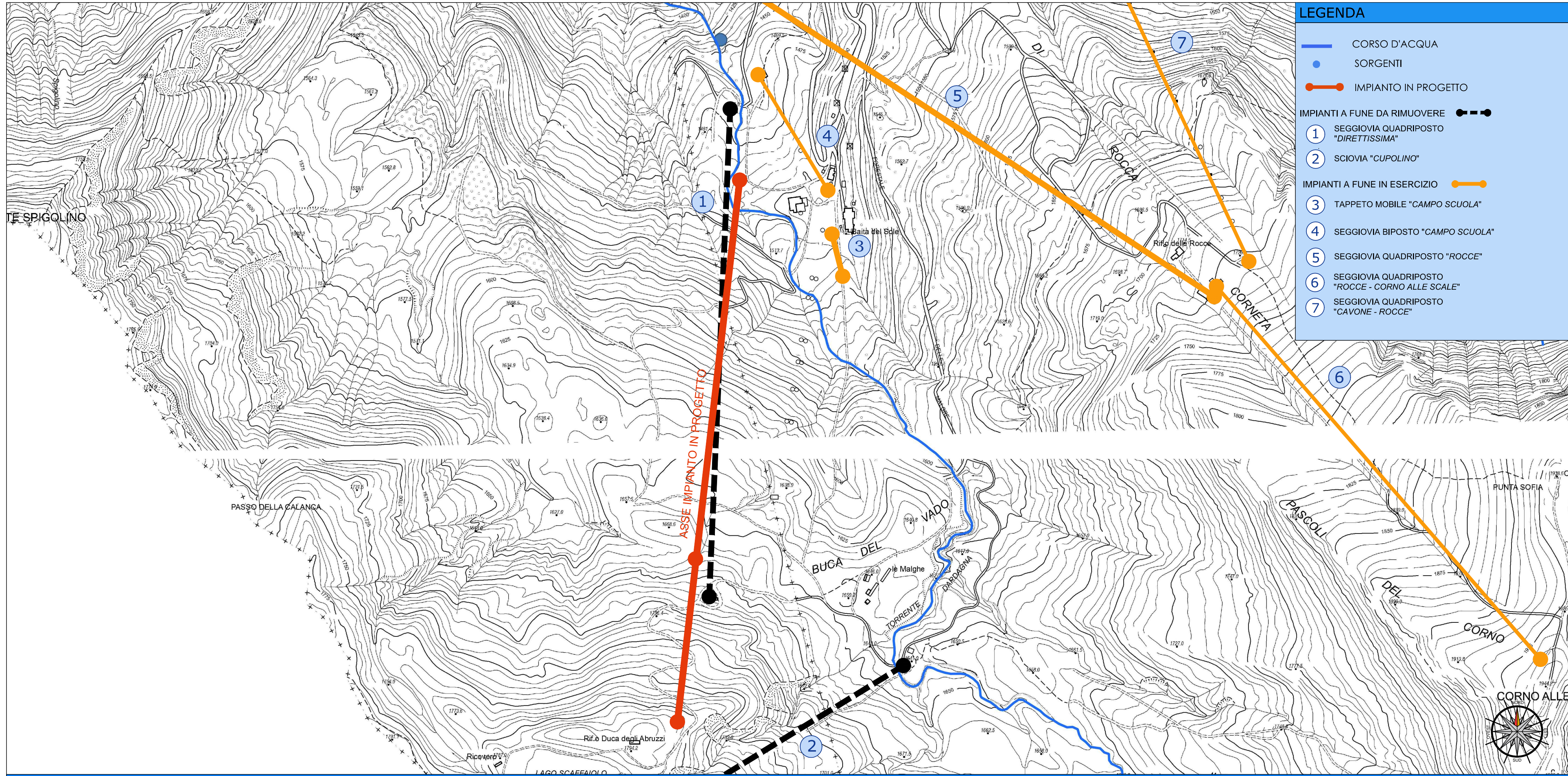

RETI COLO IDROGRAFICO E SORGENTI (GEOPORTALE EMILIA ROMAGNA) - scala 1:5.000

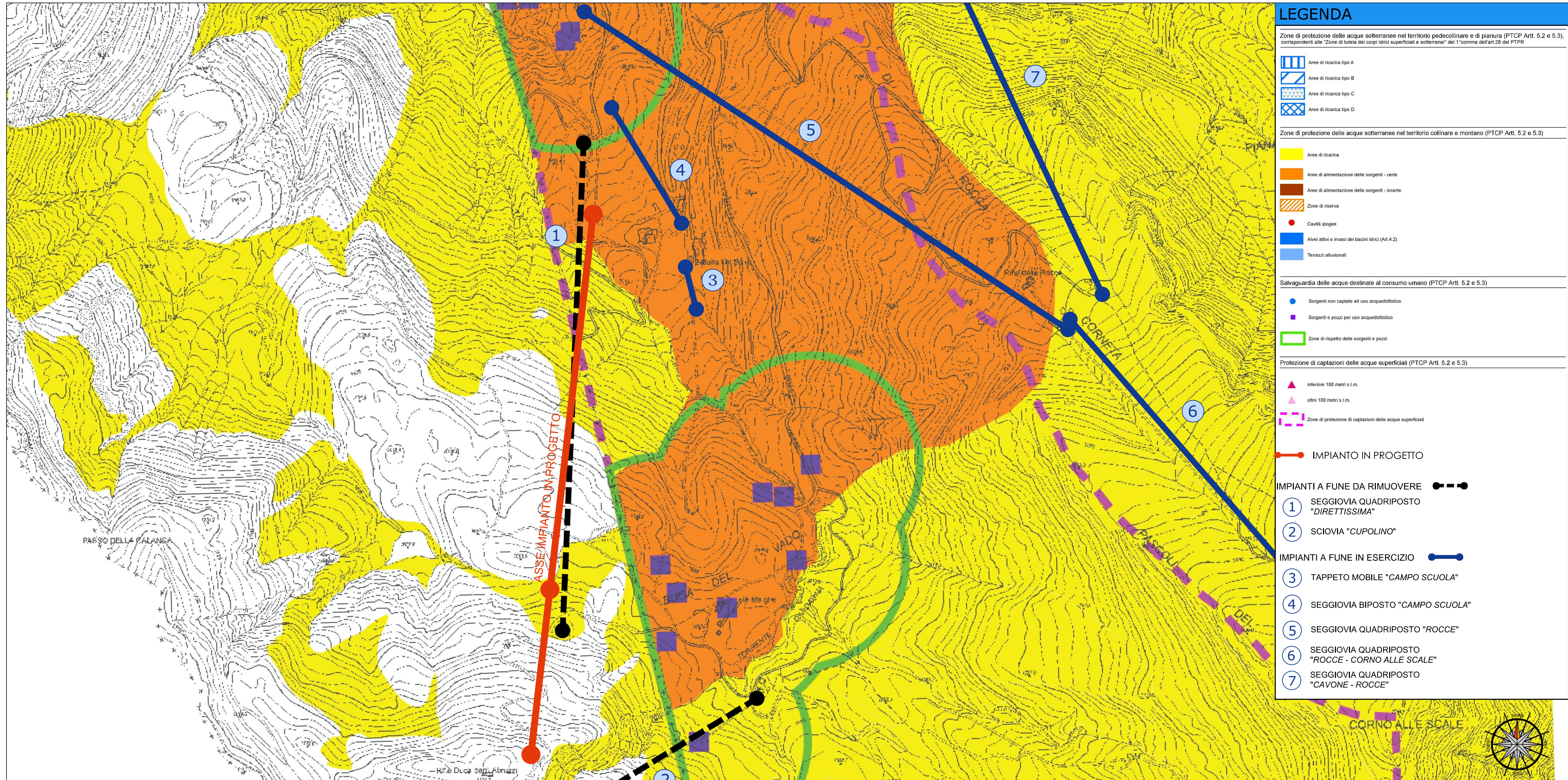

P.T.C.P. (BO) - TAV. 2B - TUTELA DELLE ACQUE SUPERFICIALI E SOTTERRANEE - scala 1:5.000