

REGIONE EMILIA-ROMAGNA

IL RICHIEDENTE:

COMUNE DI LIZZANO IN BELVEDERE (BO)



Procedura di verifica di assoggettabilità a V.I.A. per il progetto della nuova seggiovia quadriposto ad ammortamento automatico "Polla - Lago Scaffaiolo"

PLANIMETRIA GENERALE AREA SCIABILE: INTERVENTI, ACCESSIBILITÀ AL COMPENSORIO, STRUTTURE RECETTIVE



Viale F. Crispi, 19 b 67100 L'Aquila
Via Zavatt, 3 62019 Civitanova Marche
DIRETTORE TECNICO: ing. Marco Cordeschi
tel: 0862 451184 - info@altevie.eu



GRUPPO DI LAVORO

Progettazione e coordinamento:
ing. Marco Cordeschi (Direttore Tecnico)
ing. Marco Rinaldi
arch. Antonietta Cellini (Resp. Ufficio Progetti)
ing. Doriana Febo (Ufficio Progetti)
ing. Nicola Ranieri (Ufficio Progetti)
ing. Matteo Ciammetti (Ufficio Progetti)
geom. Giuliano Ciccone (Ufficio Progetti)
geom. Giorgio Stringini (Ufficio Cantieri)

Collaborazioni Specialistiche:
dott. Agostino Barbieri
dott.ssa. Giovanna Giordani

Direzione dei lavori:

data 23.11.2020	ident. committente 093_CORNO_ALLE_SCALE	eseguito: ing. Doriana Febo	ELABORATO : EG02.INT
revisione 1. 17.01.2020 2. 03.03.2020 3. 29.07.2020 4. 22.10.2020	codice commessa 01_19_S093_VA codice elaborato EG02_INT	controllato: arch. Antonietta Cellini approvato: ing. Marco Cordeschi	scala: varie

Regione Emilia Romagna	Comune di Lizzano in Belvedere	Comune di Fanano

PARERI / NULLA OSTA

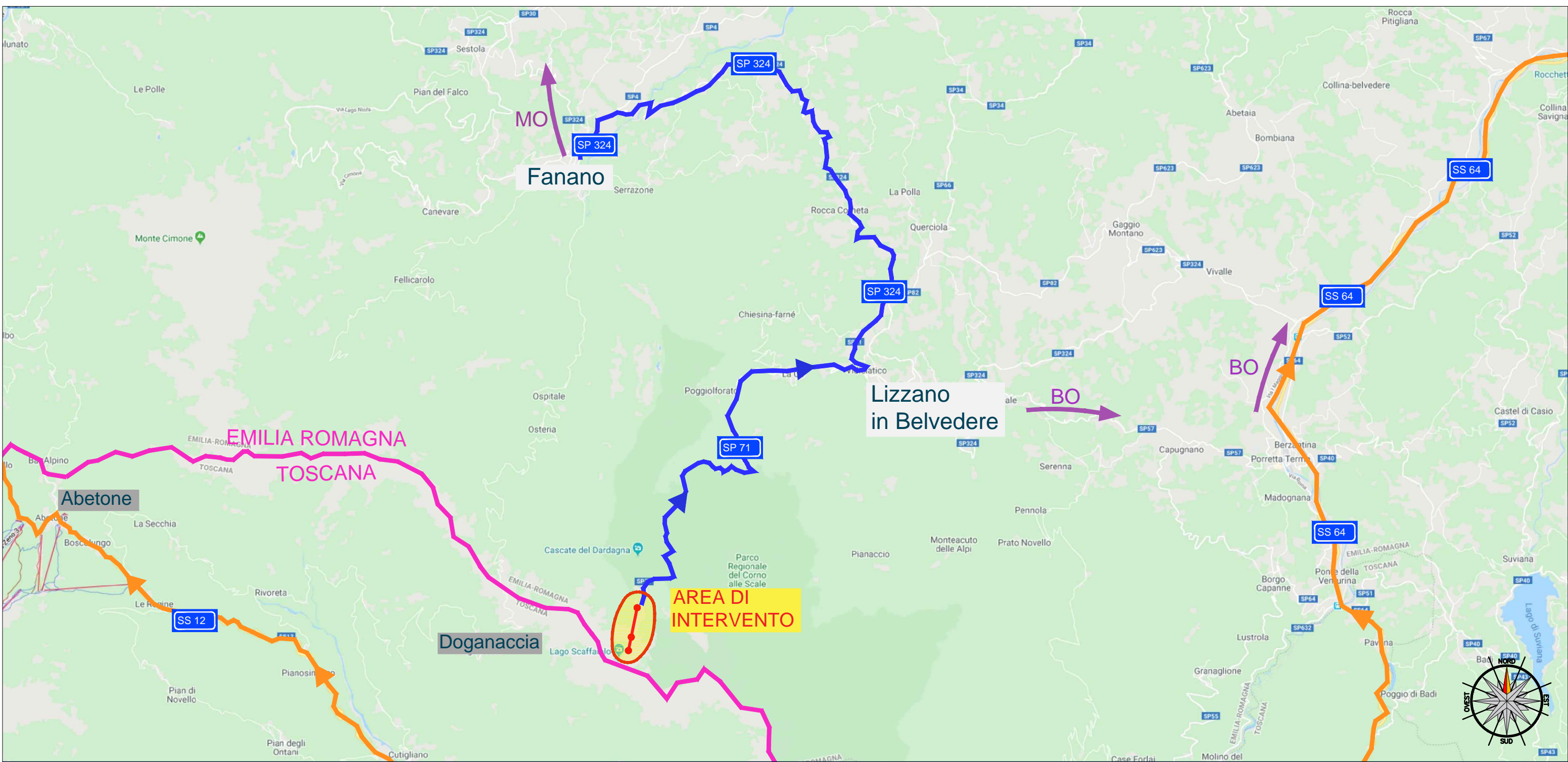

Viabilità di accesso alle località - fuori scala

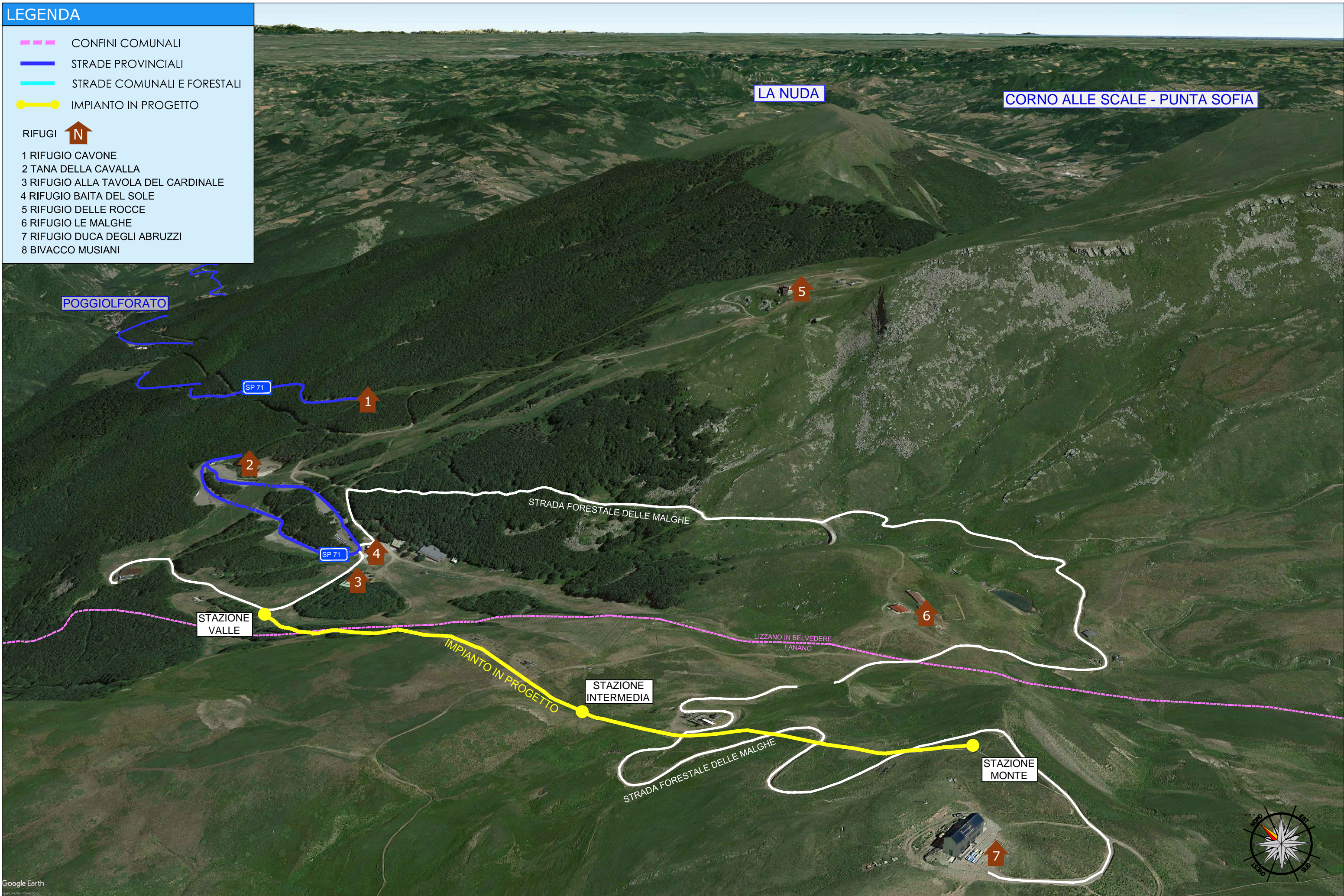

Vista prospettica dell'area - fuori scala

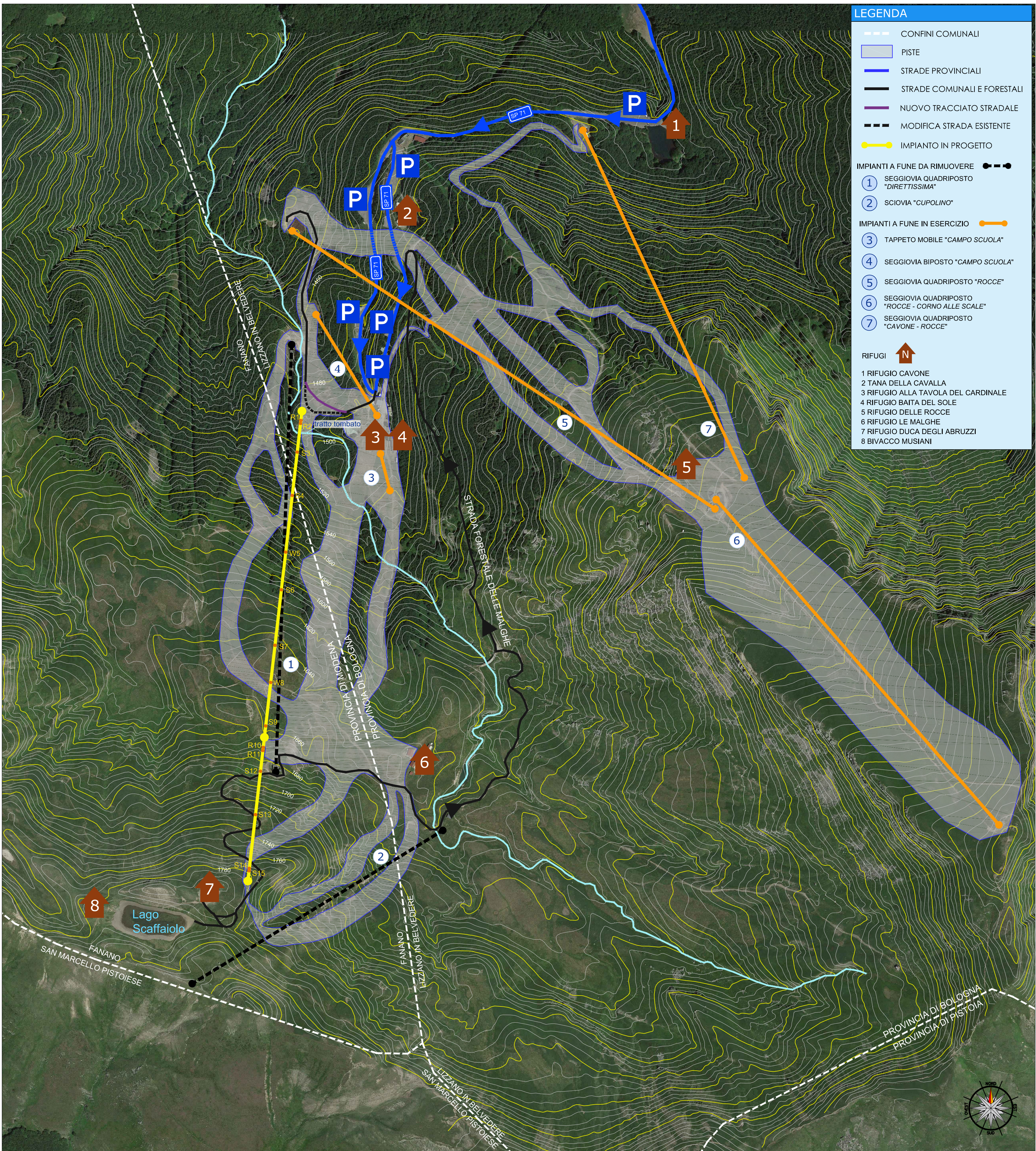

Veduta aerea del bacino - scala 1:5.000