Provincia di Rimini - Comune di Maiolo - Loc. Cavallara

ditta:

SOCIETA' AGRICOLA BIOLOGICA FILENI S.r.l.

Sede Legale e Amm.va: Loc. Cerrete Collicelli, 8 - 62011 Cingoli (Mc) - P.I. e C.F. 01776160432

RISTRUTTURAZIONE AZIENDALE MEDIANTE DEMOLIZIONE E RICOSTRUZIONE CON DIMINUZIONE DI ALTEZZE E VOLUMI DI ALLEVAMENTO AVICOLO CONVENZIONALE ESISTENTE

ALLEGATO

Tav.A7

data:

xxxxx

SCALA/E:

1:2000

OGGETTO:

SCHEMA FOGNATURE

PLANIMETRIA GENERALE

WEPLAN INGEGNERIA
Via dell'Industria, 1
60027 Osimo (AN)
Tel. 0717231280
Fax 0717235455
Email info@weplaningegneria.it
C.F. e P.I. 02375280423
Dott. Ing. Michele Baleani

Dott. G. Mengozzi
via Tabarri, 8 - 47121 Forlì (FC)
tel/fax: 0543 568043
mengozzi.giuliano@gmail.com

Dott. R. Cavallucci
via della Repubblica, 4
47014 Meldola (FC)
tel/fax: 0543 490336
cavallucci.roberto@gmail.com

Dott. M. Perli
via Giubasco, 10 - 47924 Rimini (RN)
tel/fax: 0541 738382
maurizio.perli@gmail.com

GEOTECO
Geol. Fabio Fabbri
Via Trieste, 15
47863 NOVAFELTRIA - RN
C.F. FBBFBA53H22F137G
P.IVA - 01087410419
geolfabiofabbri@gmail.com
f.fabbri@epap.sicurezzapostale.it

STUDIO VERDE
Dott. for. Giovanni Grapeggia
Via Galvani, 447/22 Forlì (FC)
tel.0543.705445 cell.335.7055660

landsite
Arch. Rocco Corrado
Prof. Massimo Angrilli
(consulente scientifico)
Via Don Minzoni, 9/
63821 Porto Sant'Elpidio (FM)
Tel.0734.4456019 Fax. 0734.903452
C.F. - P.Iva 02264730447
email: studio.landsite@gmail.com

Geom. Roberto Marchegiani
(Resp. Progetto)
co-progettista
Geom.Giannotti Domenico

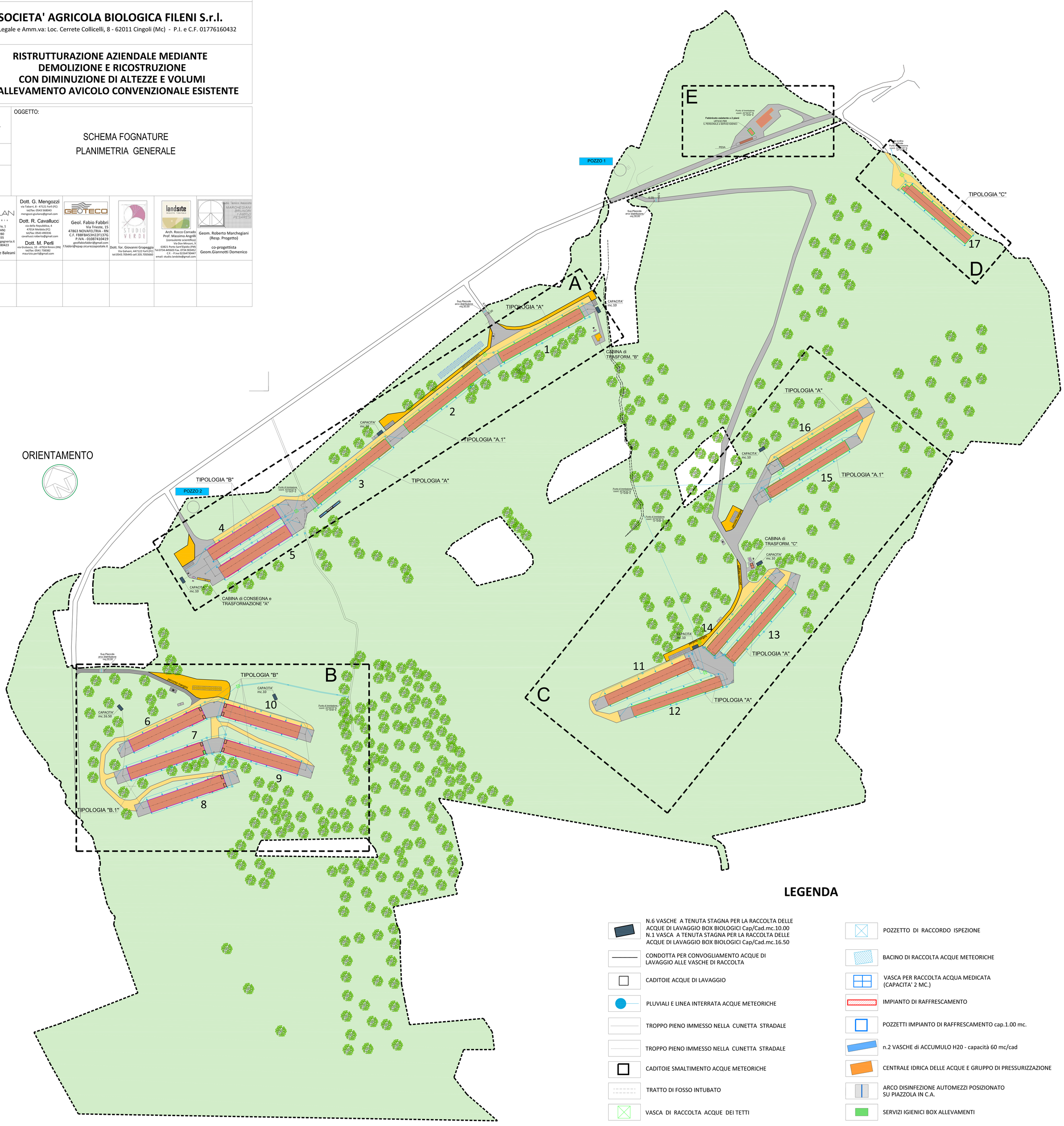

LEGENDA

- N.6 VASCHE A TENUTA STAGNA PER LA RACCOLTA DELLE ACQUE DI LAVAGGIO BOX BIOLOGICI Cap/Cad.mc.10.00 N.1 VASCA A TENUTA STAGNA PER LA RACCOLTA DELLE ACQUE DI LAVAGGIO BOX BIOLOGICI Cap/Cad.mc.16.50
- CONDOTTA PER CONVOGLIAMENTO ACQUE DI LAVAGGIO ALLE VASCHE DI RACCOLTA
- CADITOIE ACQUE DI LAVAGGIO
- PLUVIALI E LINEA INTERRATA ACQUE METEORICHE
- TROPPO PIENO IMMESSO NELLA CUNETTA STRADALE
- TROPPO PIENO IMMESSO NELLA CUNETTA STRADALE
- CADITOIE SMALTIMENTO ACQUE METEORICHE
- TRATTO DI FOSSO INTUBATO
- VASCA DI RACCOLTA ACQUE DEI TETTI
- POZZETTO DI RACCORDO ISPEZIONE
- BACINO DI RACCOLTA ACQUE METEORICHE
- VASCA PER RACCOLTA ACQUA MEDICATA (CAPACITA' 2 MC.)
- IMPIANTO DI RAFFRESCAMENTO
- POZZETTI IMPIANTO DI RAFFRESCAMENTO cap.1.00 mc.
- n.2 VASCHE di ACCUMULO H20 - capacità 60 mc/cad
- CENTRALE IDRICA DELLE ACQUE E GRUPPO DI PRESSURIZZAZIONE
- ARCO DISINFEZIONE AUTOMEZZI POSIZIONATO SU PIAZZOLA IN C.A.
- SERVIZI IGIENICI BOX ALLEVAMENTI