

SITUAZIONE ATTUALE

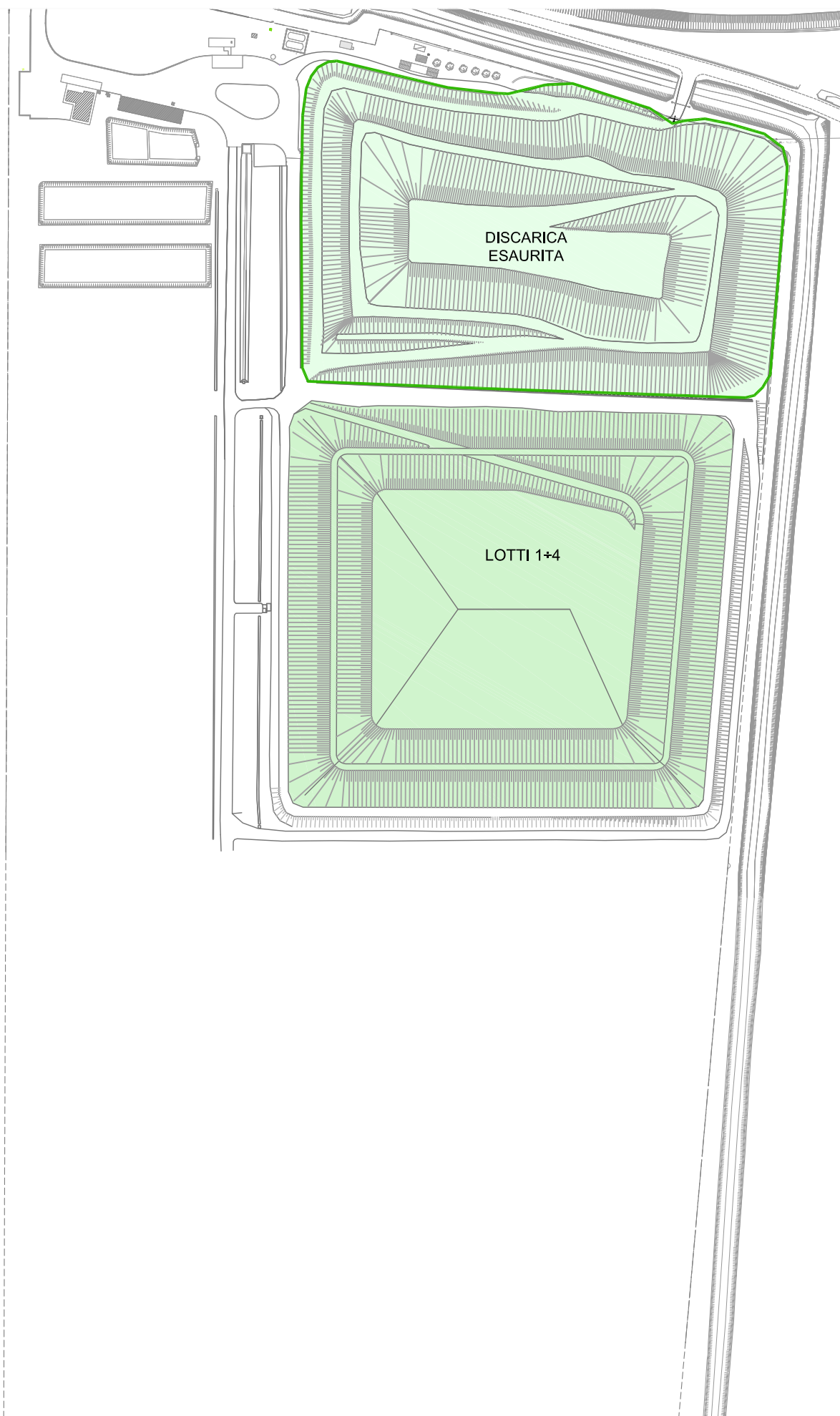

FASE 1
APPONTAMENTO LOTTI 5-11 E IMPIANTO DI LANDFILL MINING

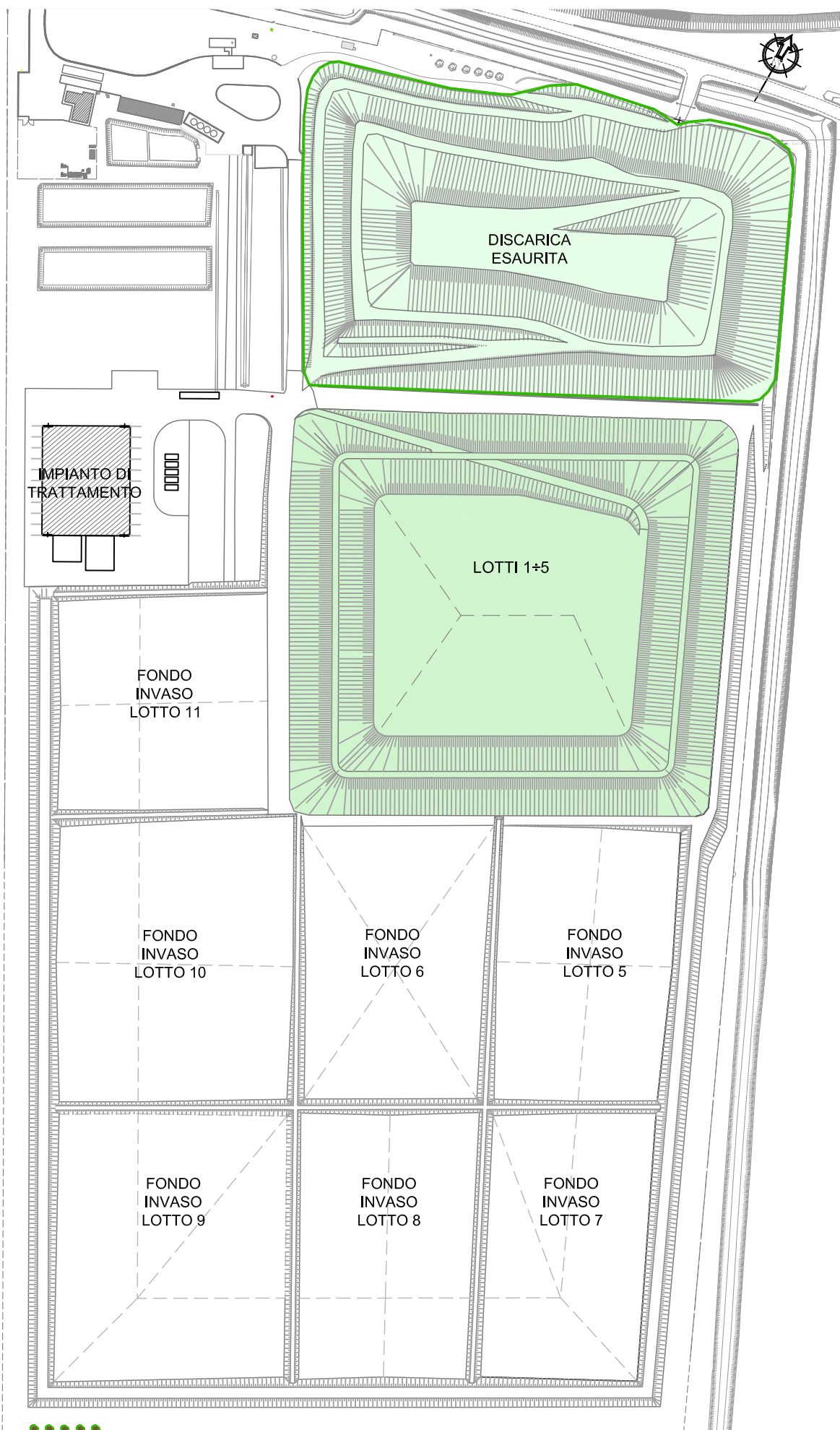

FASE 2
GESTIONE OPERATIVA LOTTO 5 E INIZIO LANDFILL MINING

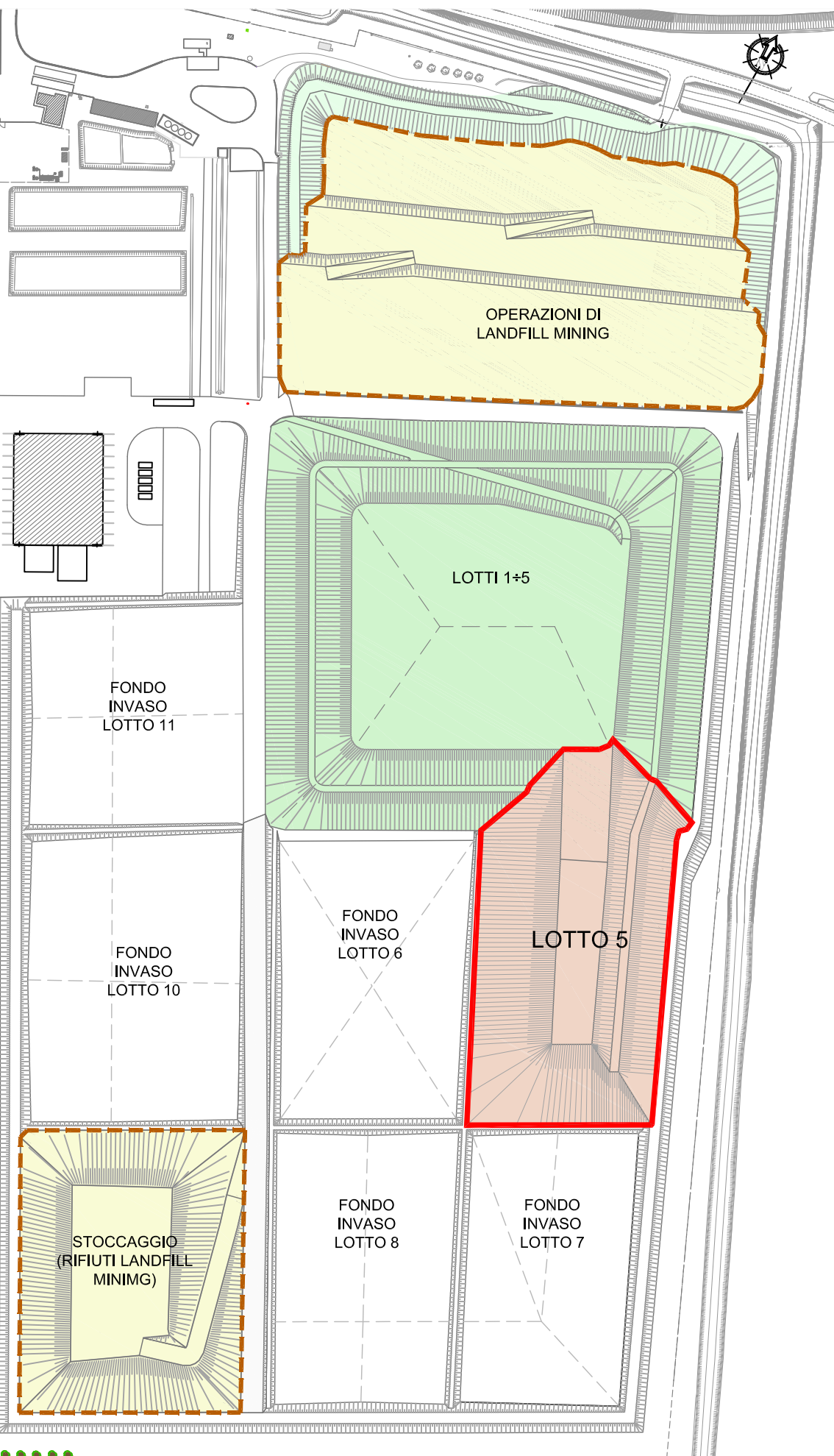

FASE 3
GESTIONE OPERATIVA LOTTO 6 E ULTIMAZIONE LANDFILL MINING

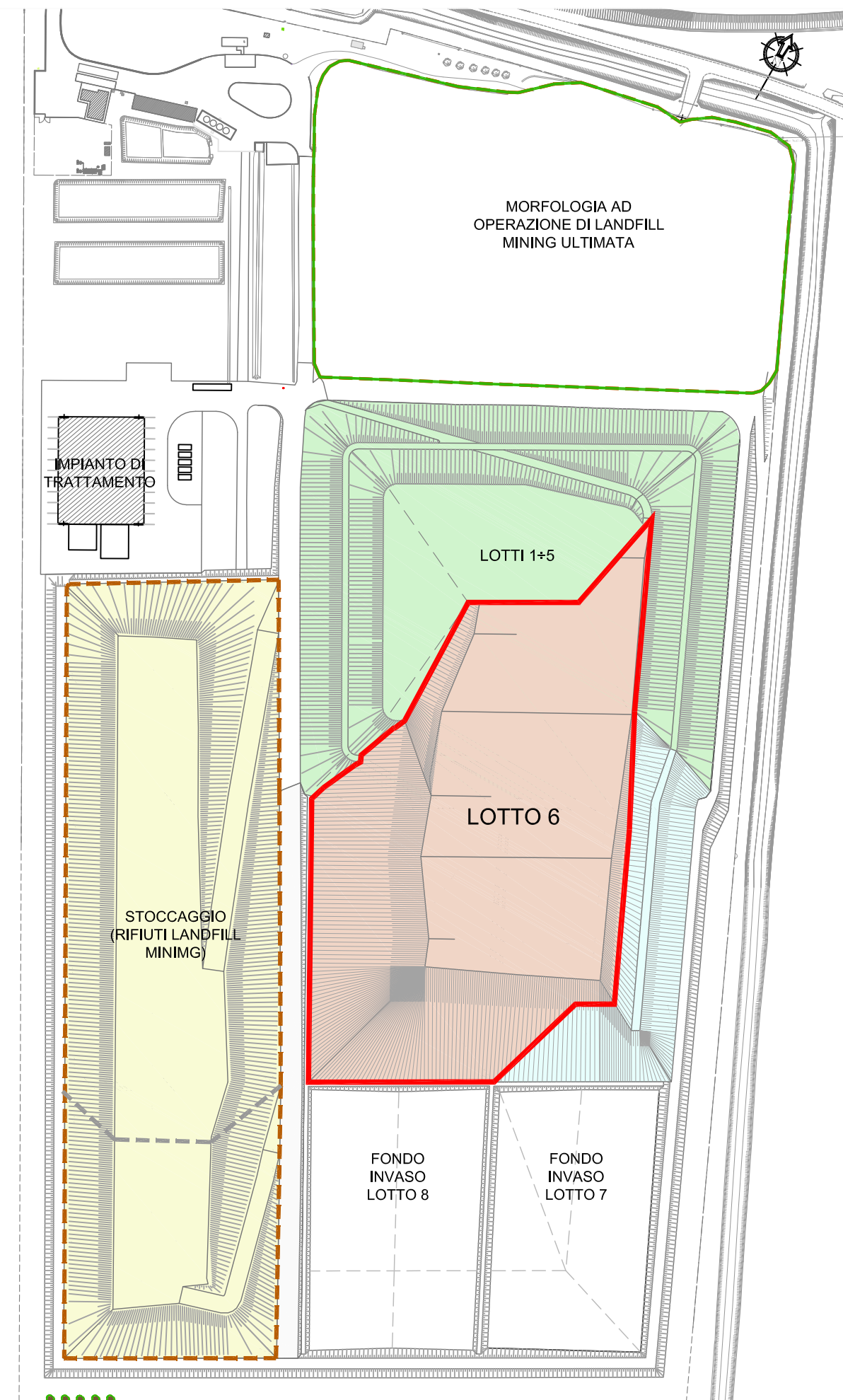

FASE 4
APPONTAMENTO LOTTI 13-14, GESTIONE OPERATIVA LOTTO 7 E DISMISSIONE IMPIANTO DI LANDFILL MINING

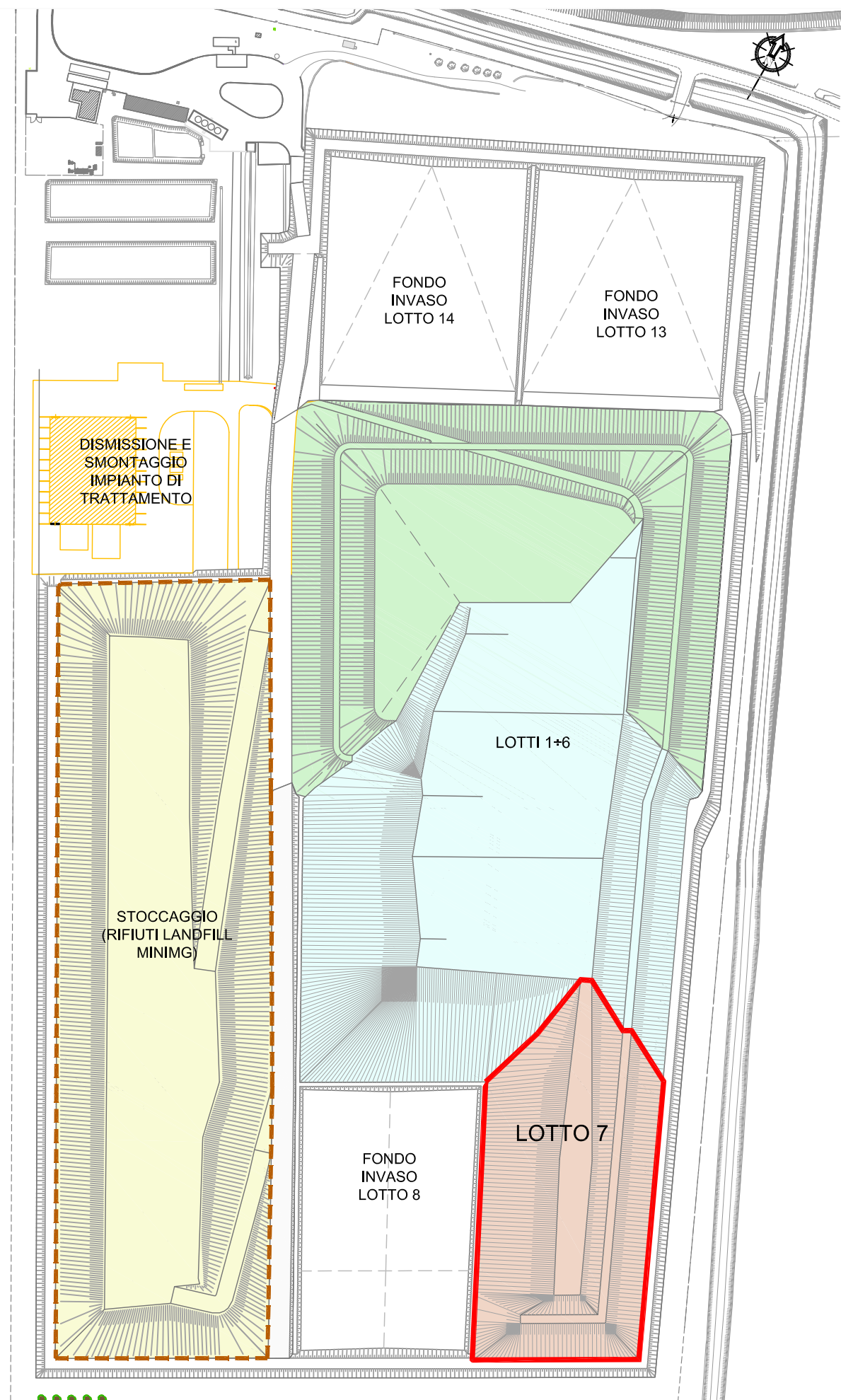

FASE 5
APPONTAMENTO LOTTO 12, GESTIONE OPERATIVA LOTTO 8 E TRASFERIMENTO RIFIUTI DEL LFM NEL LOTTO 13

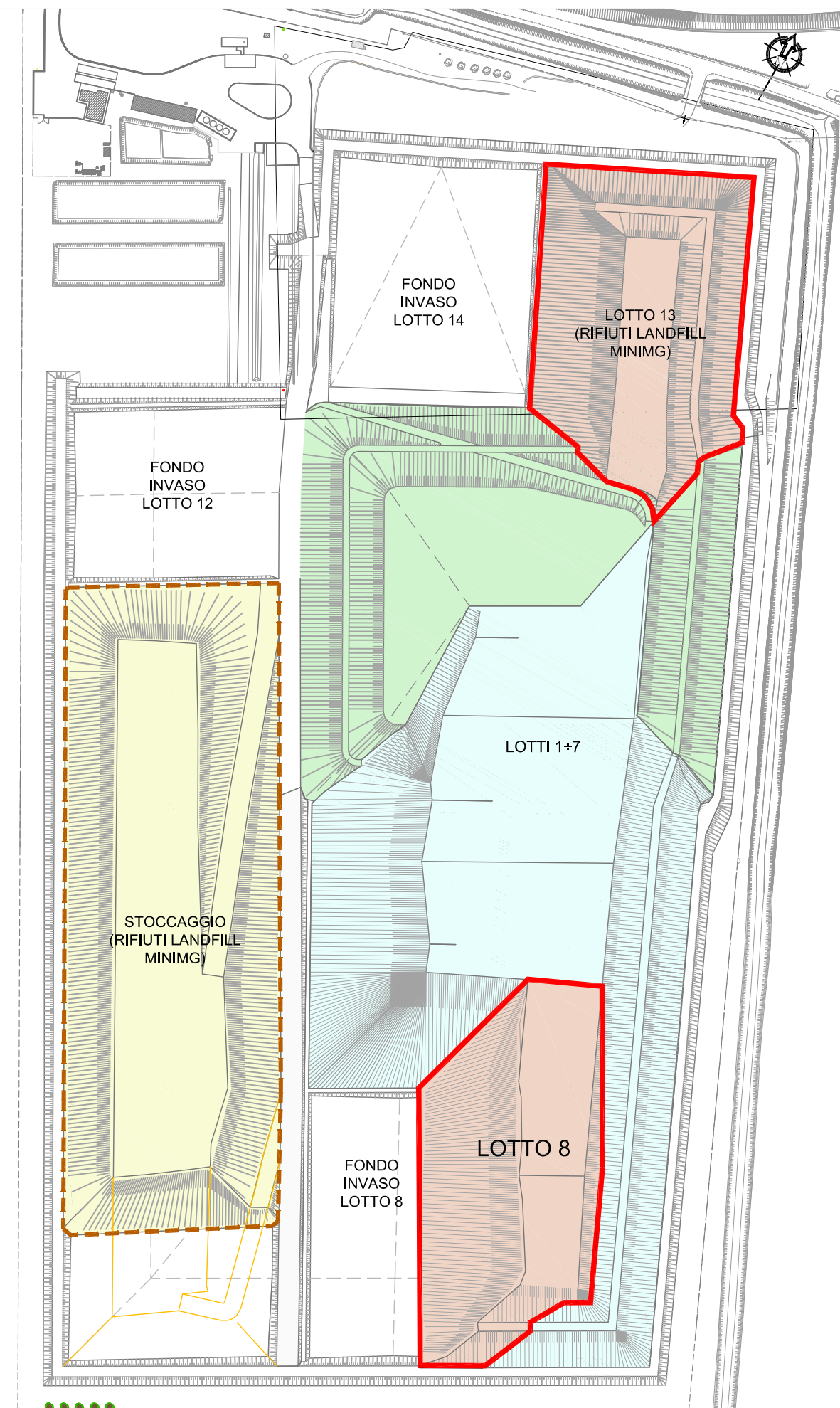

EVOLUZIONE DELL'AREA TECNOLOGICA IN
FUNZIONE DELLE ATTIVITA' DI APPONTAMENTO E
GESTIONE OPERATIVA PREVISTA

LEGENDA:

- Discarica esaurita coperta in modo definitivo
- Area di pertinenza dei conferimenti del singolo LOTTO
- Area interessata dalle operazioni di landfill mining
Indicazione schematica, per la sequenza operativa si vedano gli elaborati specifici (Tavole 3.09 , 3.10 e 3.11)

TABELLA RIASSUNTIVA DELLE CAPACITA'
VOLUMETRICHE DEI SINGOLI LOTTI DI DISCARICA

Descrizione n° LOTTO	Capacità volumetrica (m³)
LOTTO 5	88 872
LOTTO 6	209 268
LOTTO 7	78 835
LOTTO 8	179 904
LOTTO 9	180 979
LOTTO 10	340 788
LOTTO 11	245 683
LOTTO 12	104 314
LOTTO 13	48 474
LOTTO 14	188 416
LOTTO 15	194 467
Totale	1 860 000

FASE 6
APPONTAMENTO DEL LOTTO 15, GESTIONE OPERATIVA LOTTO 8 E TRASFERIMENTO RIFIUTI DEL LFM NEI LOTTI 13-14

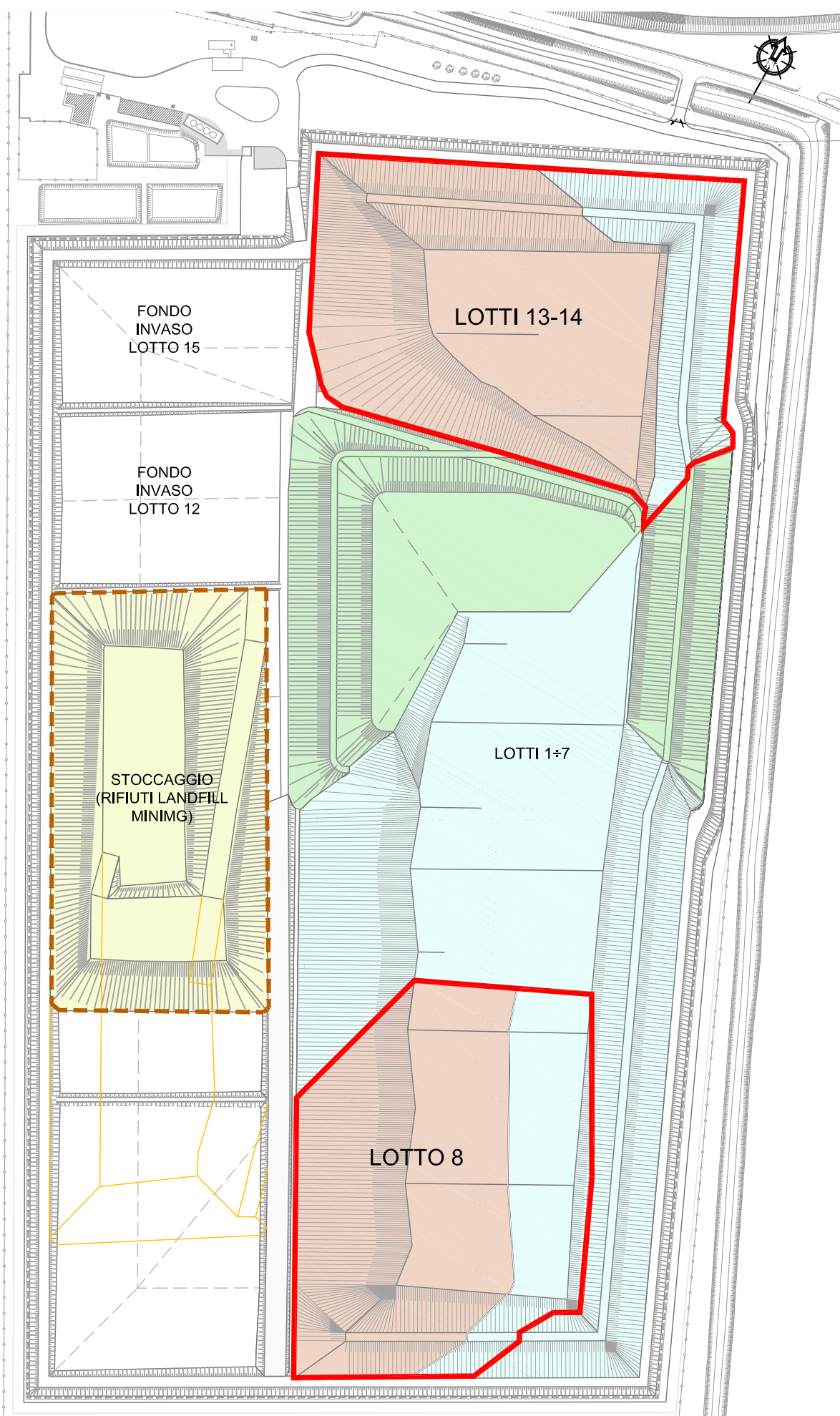

FASE 7
GESTIONE OPERATIVA LOTTO 9 E ULTIMAZIONE TRASFERIMENTO
RIFIUTI DA LFM NEI LOTTI 13-14-15 CON MORFOLOGIA FINALE
DELL'AREA DI PROPRIETA' DEL COMUNE DI FINALE EMILIA

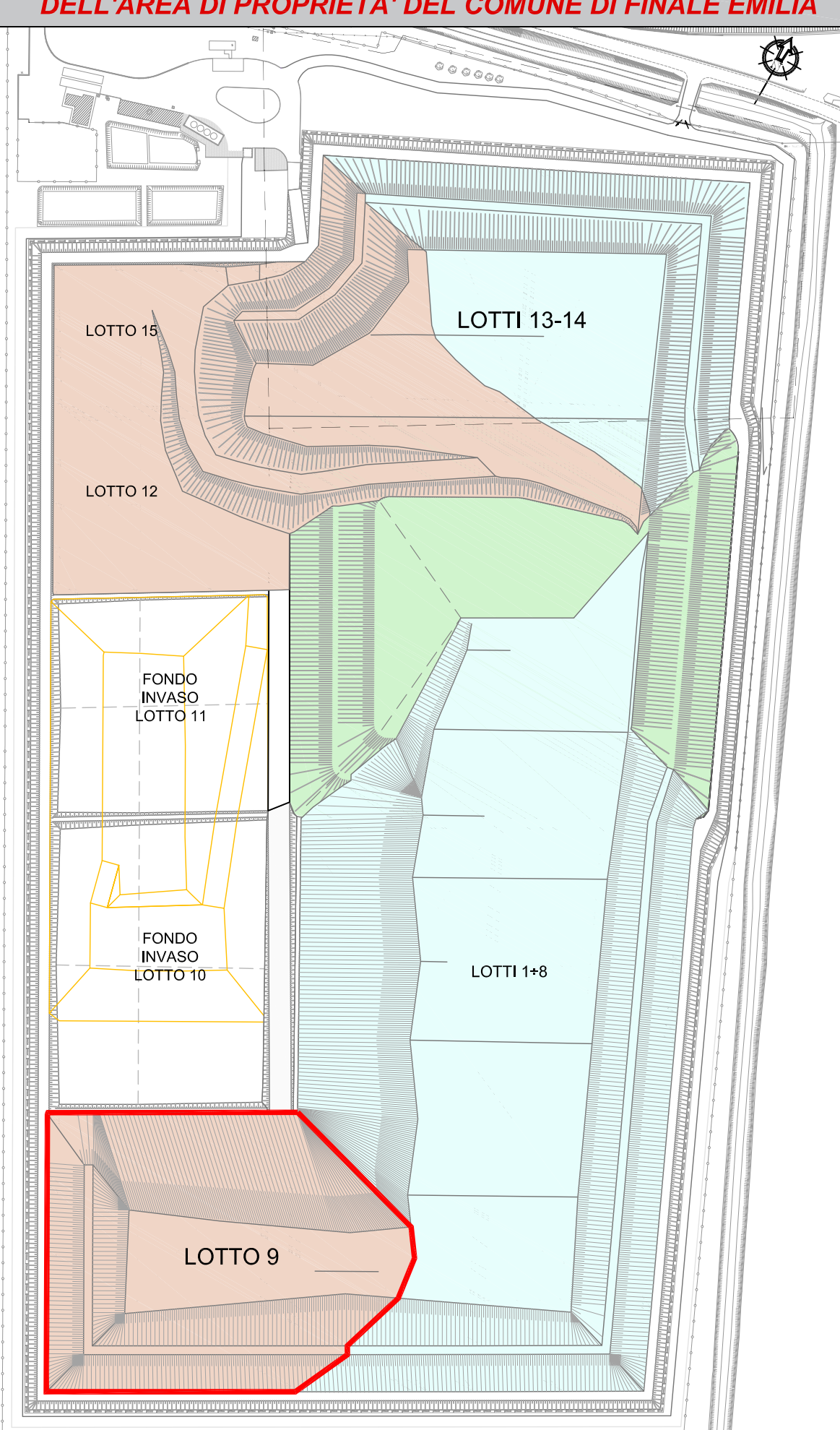

FASE 8
GESTIONE OPERATIVA LOTTO 10

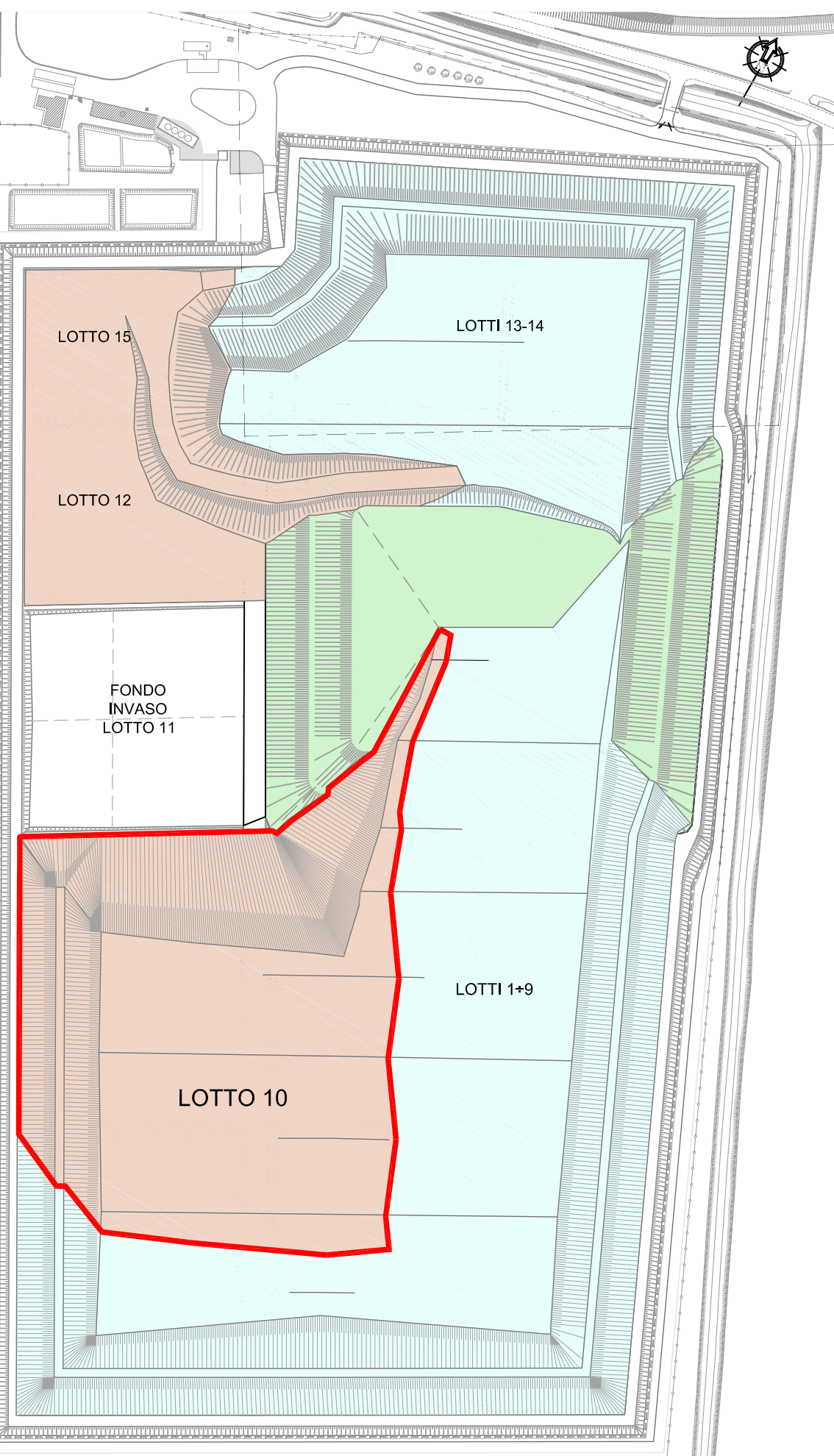

FASE 9
GESTIONE OPERATIVA LOTTO 11

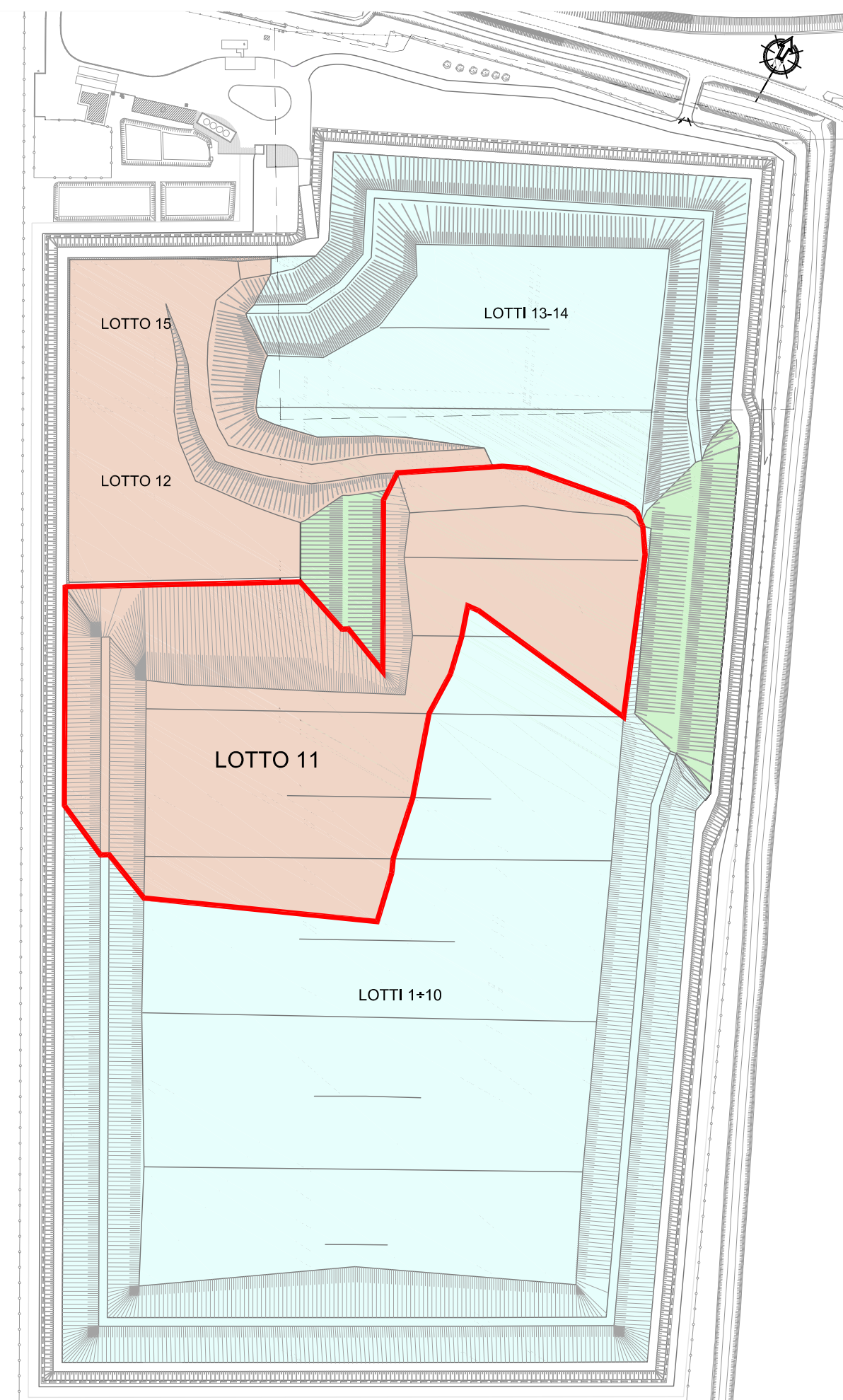

FASE 10
GESTIONE OPERATIVA LOTTO 12

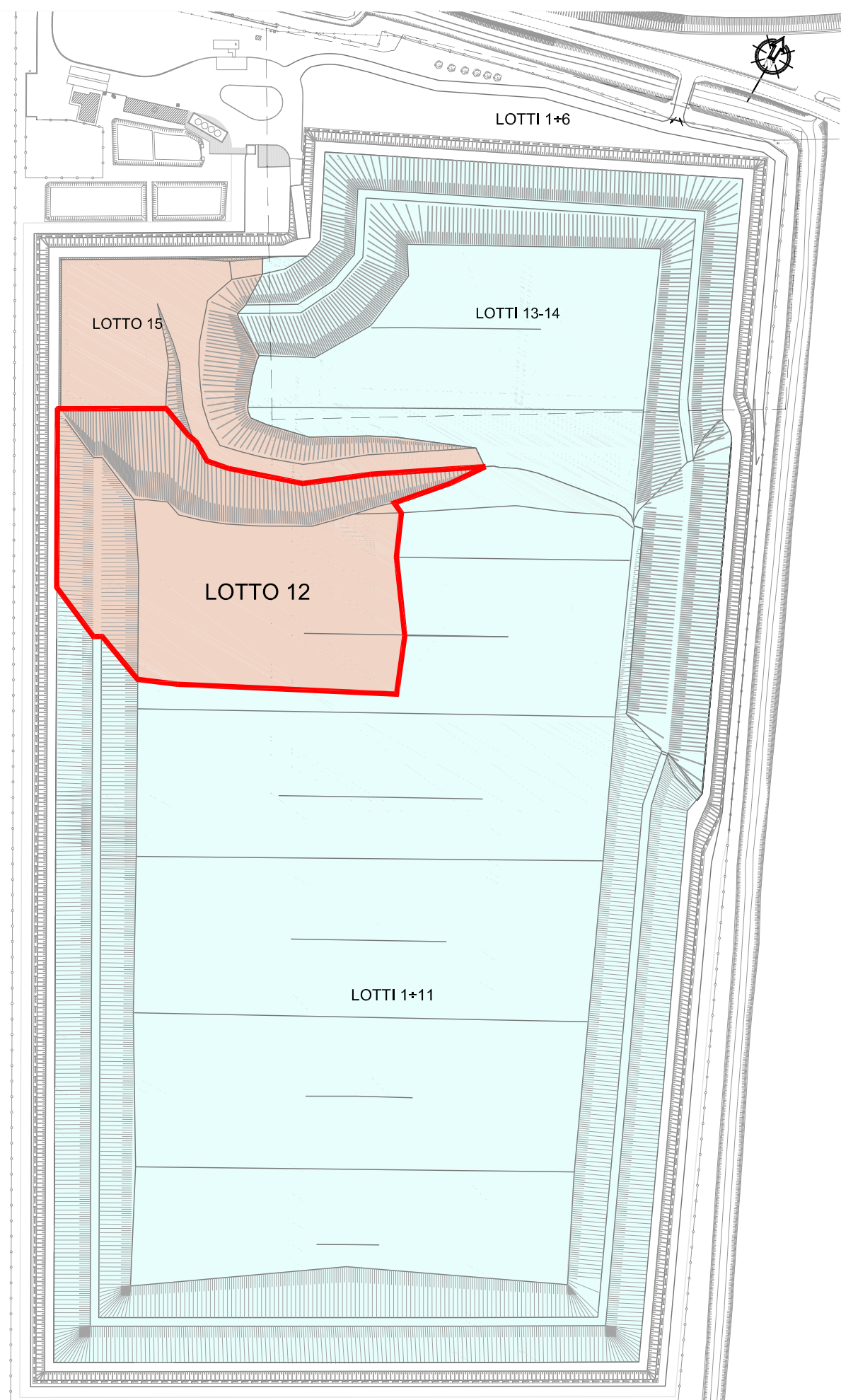

FASE 11
GESTIONE OPERATIVA LOTTO 15 E MORFOLOGIA FINALE DELL'AREA

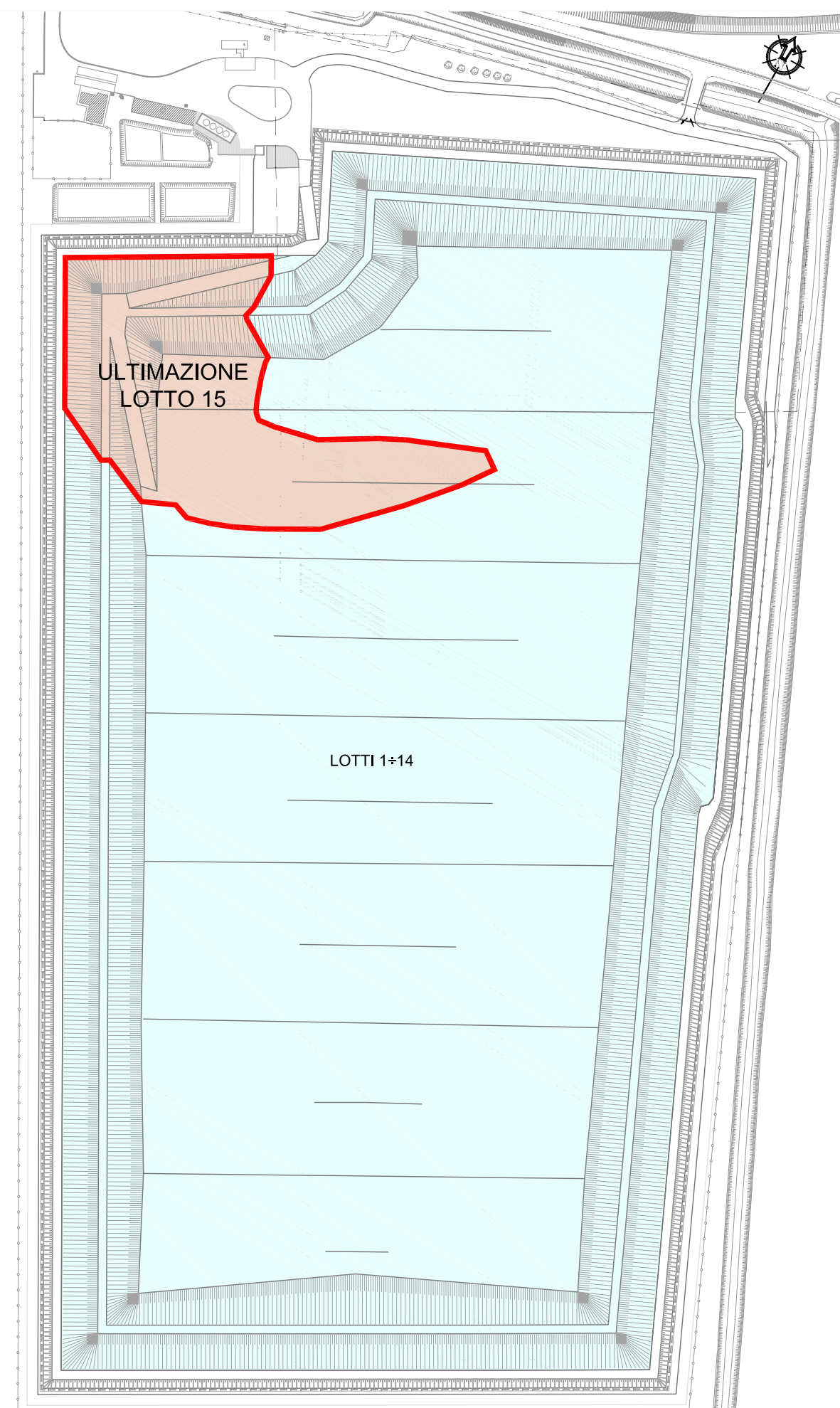

Discarica per rifiuti non pericolosi di
Finale Emilia (MO)

Valutazione di impatto ambientale
L.R. 9/99 come integrata ai sensi del D.Lgs 152/06 e s.m.i.

PROGETTO DEFINITIVO
Ottimizzazione dell'area tecnologica esistente con
adeguamento della capacità volumetrica

ELABORATO 3.04.i

Evoluzione morfologica

Approvato	R. Superbi	L'Amministratore Delegato dott. Riccardo Superbi	
Controllato	C. Faraone		
Redatto	S.Teneggi Studio T.En.		
Rev.	00	Data	Luglio 2017
Cod. Doc.	/	Scala	1:2.500

