r_emiro.Giunta - Prot. 18/06/2021.0599329.E

Provincia di Rimini - Comune di Maiolo - Loc. Cavallara

ditta:

SOCIETA' AGRICOLA BIOLOGICA FILENI S.r.l.

Sede Legale e Amm.va: Loc. Cerrete Collicelli, 8 - 62011 Cingoli (Mc) - P.I. e C.F. 01776160432

RISTRUTTURAZIONE AZIENDALE MEDIANTE DEMOLIZIONE E RICOSTRUZIONE CON DIMINUZIONE DI ALTEZZE E VOLUMI DI ALLEVAMENTO AVICOLO CONVENZIONALE ESISTENTE

ALLEGATO

Tav.A3.1

data:
FEBBRAIO 2021

SCALA/E:
1:1000

OGGETTO:

STATO FUTURO

PLANIMETRIA ATTACCO A TERRA - PARTICOLARI -

WEPLAN
Via dell'Industria, 1
61025 Montelabbate (PU)
Tel. 0721/910490
Fax 0721/910491
Email info@weplan.it - www.weplan.it
C.F. e P.I. 02175280411
Dott. Ing. Michele Balestri

Dott. G. Mengozzi
Via Cavallara, 1 - 61025 Montelabbate (PU)
tel/fax: 0541 628847
mengozzi.giuliano@gmail.com
Dott. R. Cavallucci
via della Repubblica, 4 - 61025 Montelabbate (PU)
tel/fax: 0541 691016
cavallucci.roberto@gmail.com
Dott. M. Perli
via Dolcecq, 13 - 47924 Rimini (RN)
tel. 0541 780 111 - 347 9 111 111
mauro.perli@legal.com

GEOTECO
Geol. Fabio Fabbri
Via Trieste, 15
47863 Novafeltria (RN)
C.F. FBBFBA61M27I257Q
P. IVA - 01087410419
geoteco@pec.it - fabbri@pec.it

STUDIO ESSE
Dott. for. Giovanni Grassiggia
Via Dei Mercanti, 5 - 61121 Pesaro (PU)
tel./fax 0721/64 000 / cel. 0754 30343
sc.stess.fitosan.sas@alice.it
sc.stess.fitosan.sas@pec.libero.it

landsite
Arch. Rocco Cerrato
Prof. Massimo Angelilli
associazione professionale
Via Dei Mercanti, 5
61121 Pesaro (PU)
tel./fax 0721/64 000 / cel. 0754 30343
www.landsite.it - info@landsite.it
email: studio.cerrato@gmail.com
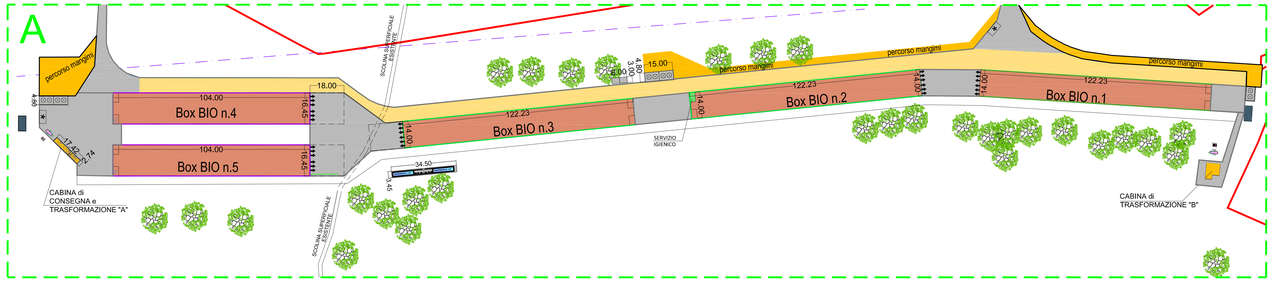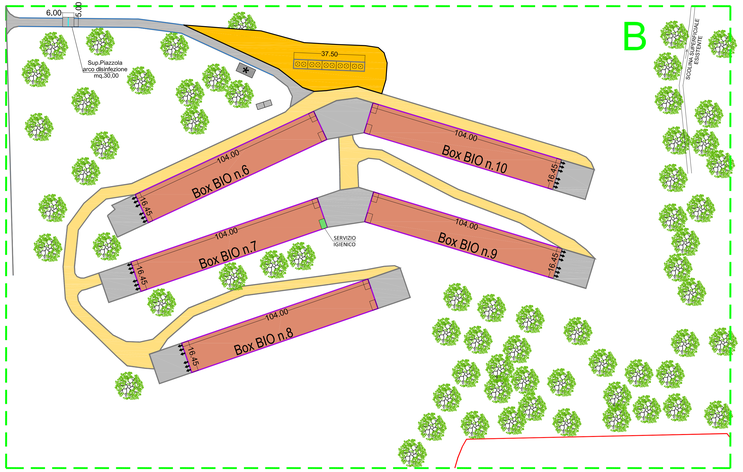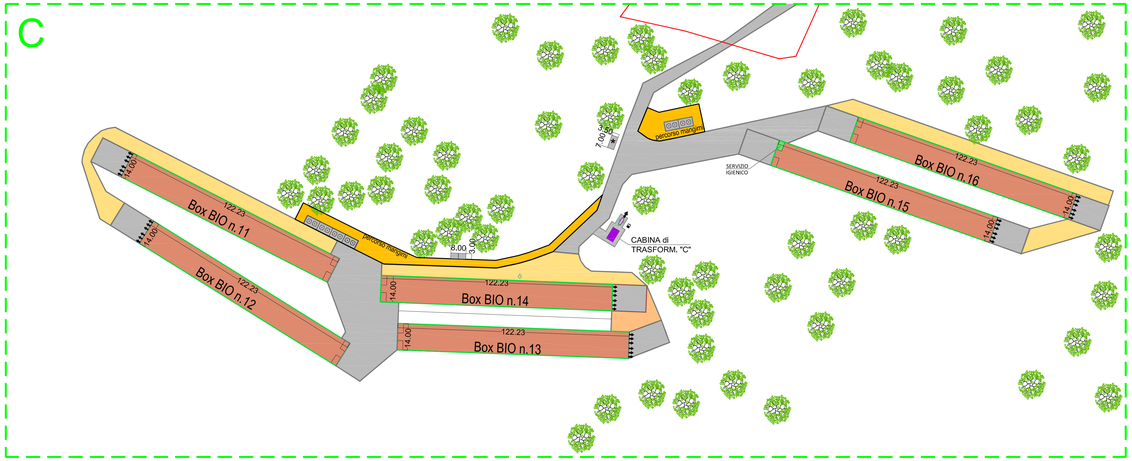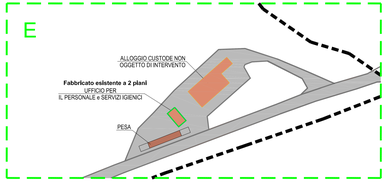
Geom. Roberto Marchegiani
(Resp. Progetto)
co-progettista
Geom.Giannotti Domenico