

# Comune di NOVI DI MODENA

## Provincia di MODENA

### Regione EMILIA ROMAGNA

## COSTRUZIONE DI UNA CONDOTTA PER LA MAGLIATURA DELLE RETI DI DISTRIBUZIONE GAS METANO IN MEDIA PRESSIONE DEI COMUNI DI CARPI E NOVI DI MODENA

PROGETTO ESECUTIVO

PROGETTO AS RETIGAS 21-5102

COMMITTENTE:



Via Maestri del Lavoro n. 38 - 41037 - Mirandola (MO)  
web: [www.aimag.it](http://www.aimag.it) - e-mail: [info@aimag.it](mailto:info@aimag.it)

Il Responsabile  
Area Impianti Ambiente

(ing. Paolo Monoscalco)

TITOLARE INCARICO:

Studio ALFA S.p.a.  
v.le Ramazzini 39D  
42124 Reggio Emilia  
Tel.0522 550905 - Fax 0522 550987  
email: [info@studioalfa.it](mailto:info@studioalfa.it)

Il Progettista

(ing. Matteo Cantagalli)

Direttore tecnico:  
ing.Matteo Cantagalli  
curatore  
Enodo srl

## Azzonamento del territorio comunale Comune di Carpi

Data	Luglio 2021
Scala	---
Disegnatore:	---
REVISIONE	DATA
00	Emissione
Cartigli relazioni.dwg	

**Reti e rispetti**  
Comune di Carpi

TAVOLA **PS2\_5**



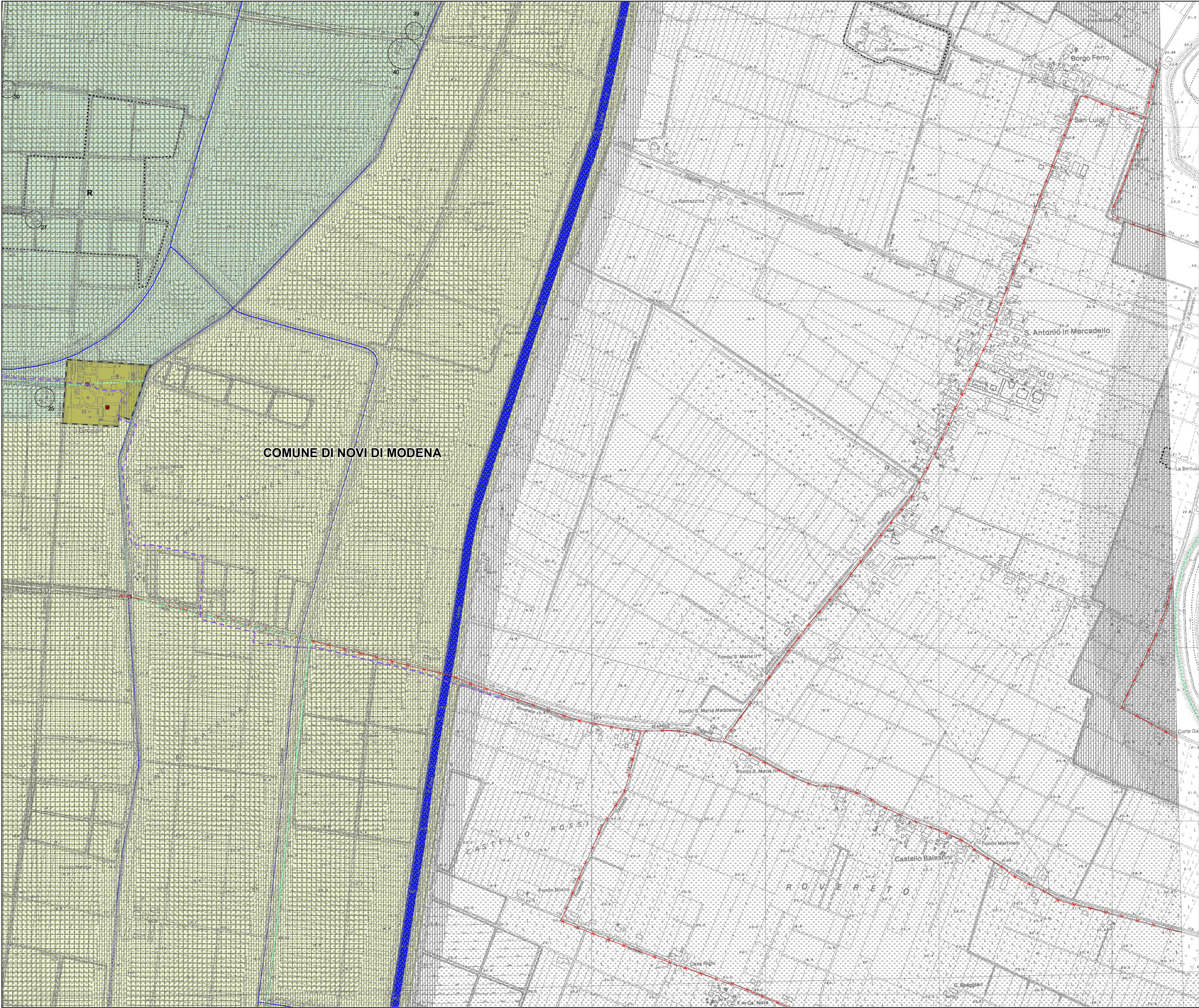



**PRG 2000**

ADOTTATO CON DELIBERA CONSILIARE N. 247 DEL 21/7/2000  
APPROVATO CON DELIBERA DI GIUNTA PROVINCIALE N. 174 DEL 30/4/2002

ELABORATO AGGIORNATO E COORDINATO

Approvato con D.D.le n. 48 del 01/02/2020

**PS2**

**AZZONAMENTO DEL TERRITORIO COMUNALE**

scala 1 : 5.000

ELABORAZIONE E STESURA A CURA DEL SETTORE  
PIANIFICAZIONE URBANISTICA ED EDILIZIA PRIVATA

DIRIGENTE RESPONSABILE DEL SETTORE  
Norberto Carboni

RESPONSABILE DI PROCEDIMENTO  
Attilio Palladino

CARPI, gennaio 2020

N.	STRUMENTO *	OGGETTO	DELIBERA ADDIZIONE	DELIBERA APPROVAZIONE	TAVOLE PS2 VARIATE
0	PRG	RISTRUTTURAZIONE RETE VARIA ZONA EST DEL CAPOLUOGO - via cavalletto	CC n. 247 del 21/7/00	GP n. 174 del 30/4/02	
1	APV			DPR n.38 del 19/02/03	19 - 25
2	VS	VARIANTE PARZIALE - via S. Giacomo-Gualtalla	CC n. 10 del 16/1/03	CC n. 109 del 19/06/03	18
3	VS	VARIANTI CARTOGRAFICHE E NORMATIVE	CC n. 94 del 22/5/03	CC n. 65 del 7/4/04	4-5-6-10-11-13-14-15-16-18-19-20-24-25-26-29-30
4	VS	VARIANTI CARTOGRAFICHE	CC n. 207 del 20/11/03	CC n. 34 del 28/2/04	12 - 13 - 18 - 19 - 24
5	VS	VARIANTI CARTOGRAFICHE E NORMATIVE	CC n. 220 del 4/12/03	CC n. 46 del 18/3/04	24
6	VS	VARIANTI CARTOGRAFICHE - FOSSOLI	CC n. 233 del 17/12/03	GP n. 170 del 13/4/04	13
7	VS	VARIANTI CARTOGRAFICHE - FOSSOLI	CC n. 234 del 17/12/03	GP n. 170 del 13/4/04	13
8	VS	VARIANTI CARTOGRAFICHE	CC n. 86 del 27/4/04	CC n. 115 del 16/9/04	8 - 15 - 19 - 21 - 24 - 25
9	VS	VARIANTI CARTOGRAFICHE - PRU1	CC n. 67 del 15/4/04	CC n. 71 del 3/3/05	19
10	VS	VARIANTI CARTOGRAFICHE - MT	GC n. 47 del 18/3/04	CC n. 201 del 9/12/04	TUTTE
11	VS	VARIANTI CARTOGRAFICHE	CC n. 163 del 21/7/05	CC n. 150 del 20/7/06	10 - 16 - 22
11 bis	VS	ADEGUAMENTO PRG A SEGUITO APPROVAZIONE PRP PR8 LA CARPI - VIA CASALI LOTTI	CC n. 232 del 7/12/05	CC n. 115 del 29/5/06	19
11 tris	VS	ADEGUAMENTO PRG A SEGUITO APPROVAZIONE PROGETTO DI MIGLIORAMENTO ALLA VIALE D'OROLOGIO	CC n. 252 del 7/12/05	CC n. 115 del 29/5/06	21
11 quater	VS	ADEGUAMENTO PRG A SEGUITO APPROVAZIONE PROGETTO DI MIGLIORAMENTO ALLA VIALE D'OROLOGIO	CC n. 251 del 7/12/05	CC n. 114 del 29/5/06	13
12	VS	VARIANTI CARTOGRAFICHE	GC n. 51 del 18/2/06	CC n. 152 del 29/5/06	19 - 13
13	VS	VARIANTI CARTOGRAFICHE	CC n. 153 del 20/7/06	CC n. 58 del 28/3/07	12 - 13 - 18 - 19 - 21 - 24
14	VS	VARIANTI CARTOGRAFICHE	CC n. 208 del 29/10/06		8 - 10 - 15 - 19 - 21 - 23 - 24
15	VS	VARIANTI CARTOGRAFICHE E NORMATIVE	CC n. 56 del 28/3/07		---
16	VS	RATIFICA DI VARIANTE PRG Benedetto Carli-Coraggio		CC n. 103 del 28/8/07	3 - 4 - 7 - 8
17	VS	VARIANTI CARTOGRAFICHE E NORMATIVE	CC n. 121 del 18/10/07	CC n. 51 del 23/3/08	11 - 12 - 13 - 17 - 18 - 24
18	VS	VARIANTI CARTOGRAFICHE E NORMATIVE	CC n. 231 del 13/12/07	CC n. 120 del 17/7/08	8 - 13 - 15 - 16 - 18 - 21 - 22 - 24 - 25
19	VS	VARIANTI CARTOGRAFICHE E NORMATIVE	CC n. 184 del 4/12/08	CC n. 114 del 18/4/09	12 - 13 - 18
20	VS	VARIANTI CARTOGRAFICHE - Tred S.r.l.	CC n. 40 del 12/3/09	CC n. 81 del 6/5/10	24 - 25
21	VS	VARIANTI CARTOGRAFICHE E NORMATIVE	CC n. 56 del 28/3/07	CC n. 76 del 16/4/09	4
22	VS	Piano delle Alleanze Beni Immobili 2010-2012	CC n. 12 del 21/1/10	CC n. 137 del 9/9/10	13 - 18 - 19 - 24 - 25
23	VS	RATIFICA DI VARIANTE PRG Impianto Idroelettrico Carlo Foschi	CC n. 138 del 9/9/10	CC n. 36 del 10/3/11	4
24	VS	VARIANTI CARTOGRAFICHE E NORMATIVE	CC n. 39 del 10/3/11	CC n. 133 del 29/9/11	13 - 14 - 15 - 18 - 24 - 29
25	VS	VARIANTI CARTOGRAFICHE E NORMATIVE	CC n. 20 del 22/2/12	CC n. 108 del 25/10/12	7 - 13 - 18 - 24 - 29
26	VS	Adeguamento alla distanza di prima approssimazione della rete esistente AT			TUTTE
27	VILR 16/2012	Revisione dei vincoli di tutela degli edifici posti in territorio extraurbano	Prima revisione Seconda revisione Terza revisione Quarta revisione Quinta revisione	CC n. 56 del 20/9/13 CC n. 83 del 25/7/13 CC n. 110 del 24/10/13 CC n. 17 del 13/2/14 CC n. 38 del 27/3/14	TUTTE
28	VS			CC n. 66 del 27/8/13	13-19-24
29	VS	VARIANTI CARTOGRAFICHE - Cantina Santa Croce	CC n. 111 del 24/10/13	CC n. 31 del 13/3/14	24
30	VS	VARIANTI CARTOGRAFICHE	CC n. 37 del 27/2/14	CC n. 35 del 16/4/15	3-4-6-8-11-14-17-20-23-25-28-32
31	VS	VARIANTI CARTOGRAFICHE e NORMATIVA	CC n. 112 del 9/10/14		18
32	PRR1	Piano della Ricostruzione - PRIMO STRALCIO	CC n. 70 del 21/05/14	CC n. 136 del 12/12/14	TUTTE
33	PRR2	Piano della Ricostruzione - SECONDO STRALCIO	CC n. 137 del 12/12/14	CC n. 59 del 16/5/15	PS3 - PS7 - PS13
34	VS	VARIANTI CARTOGRAFICHE - CARE residenze	CC n. 8 del 28/01/15	CC n. 137 del 26/1/15	18 - 19
35	VS	VARIANTI CARTOGRAFICHE e NORMATIVE	CC n. 78 del 26/01/15	CC n. 140 del 26/1/15	13-19-24-28
36	VS	Riduzione SP 488 Carpi - variante cartografica e normativa	CC n. 29 del 10/03/16		23 - 24
37	VS	AVVIO - Proseguimento del sistema di drenaggio del quartiere	CC n. 52 del 12/05/16	CC n. 143 del 11/2/16	---
38	VS	4 Via Lepo e sottostato nella Costa Orientale - var. cartografica	CC n. 53 del 12/05/16	CC n. 143 del 11/2/16	---
39	VS	5 Via Lepo e sottostato nella Costa Orientale - var. cartografica	CC n. 53 del 12/05/16	CC n. 143 del 11/2/16	---
40	V	Prima Variante al Piano della Ricostruzione	CC n. 104 del 22/09/16	CC n. 20 del 9/02/17	---
41	VS	Progetto LIFE - Consorzio Bonifica Emilia Centrale	CC n. 84 del 26/07/16	CC n. 19 del 9/02/17	26
42	VS	VARIANTI CARTOGRAFICHE e NORMATIVE	CC n. 129 del 31/11/16	CC n. 116 del 20/07/17	8 - 18
43	VS	VARIANTI CARTOGRAFICHE e NORMATIVE	CC n. 105 del 13/07/17	CC n. 167 del 14/12/17	19 - 21 - 24
44	VS	Varianti cartografiche al PRG realizzazione Parco della Ciappuccina	CC n. 60 del 12/07/18	CC n. 15 del 21/02/19	19
45	VS	Varianti cartografiche per la realizzazione del cimitero (compari C10-C11-C12)	CC n. 91 del 27/09/18	CC n. 29 del 14/03/19	24
46	VS	VARIANTI CARTOGRAFICHE e NORMATIVE	CC n. 119 del 20/12/18	CC n. 87 del 31/10/19	18 - 19 - 21 - 24