SEZIONE SX–SX (SENZA RAMPE)
SCALA 1:200

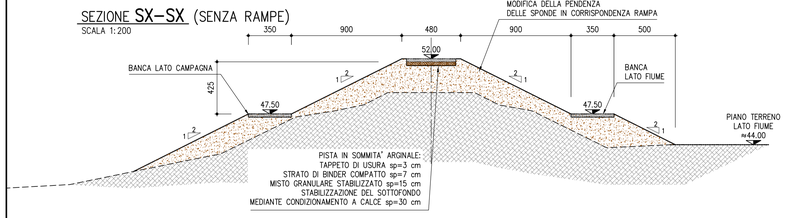

SEZIONE DX–DX
SCALA 1:200

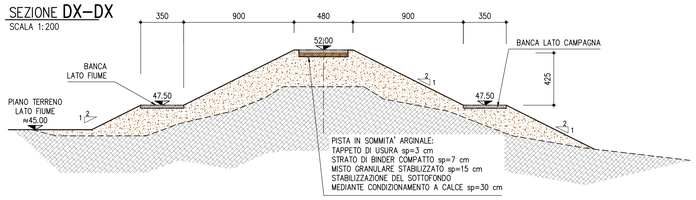

SEZIONE CORRENTE ARGINATURA
SCALA 1:200

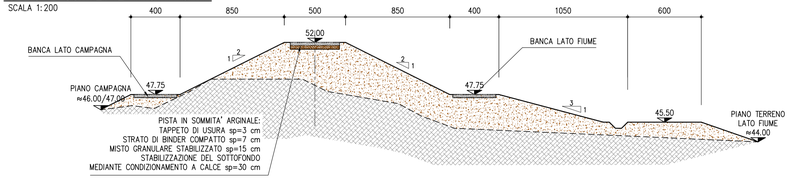

SEZIONE CORRENTE ARGINATURA
SCALA 1:200

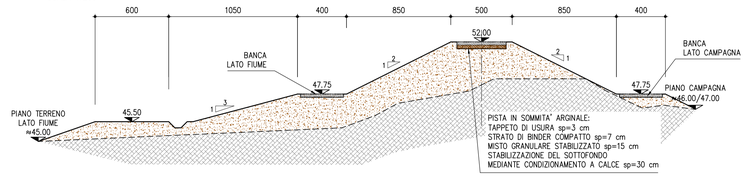

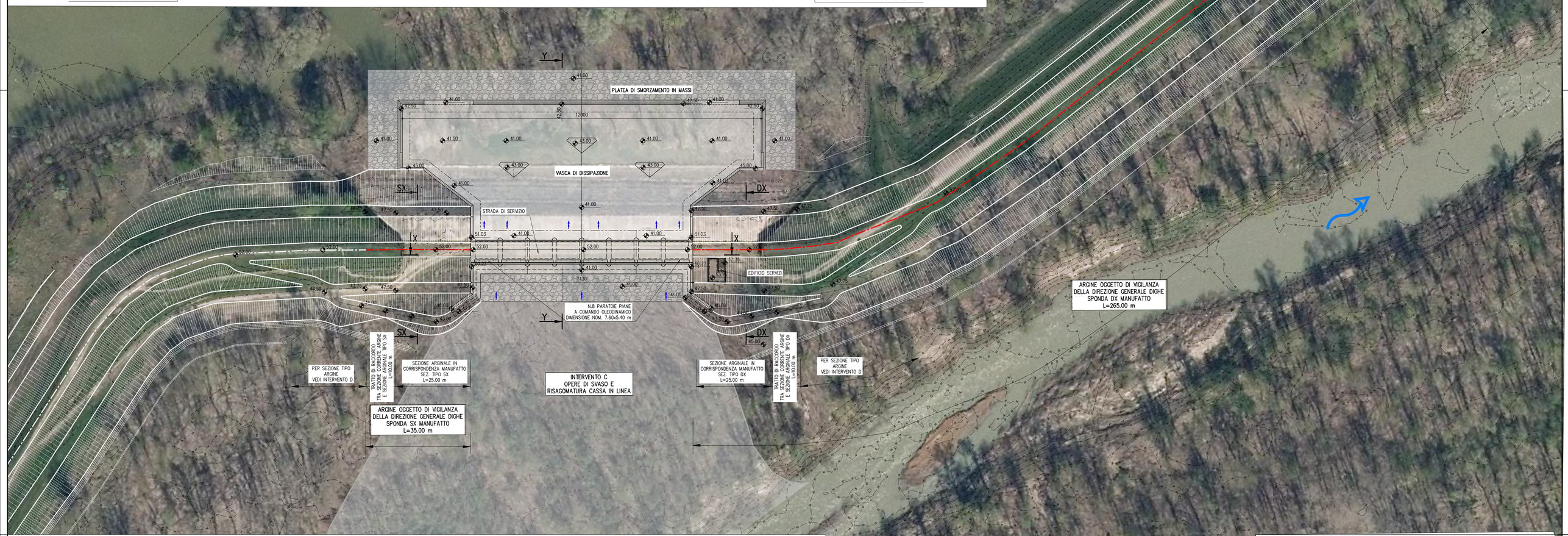

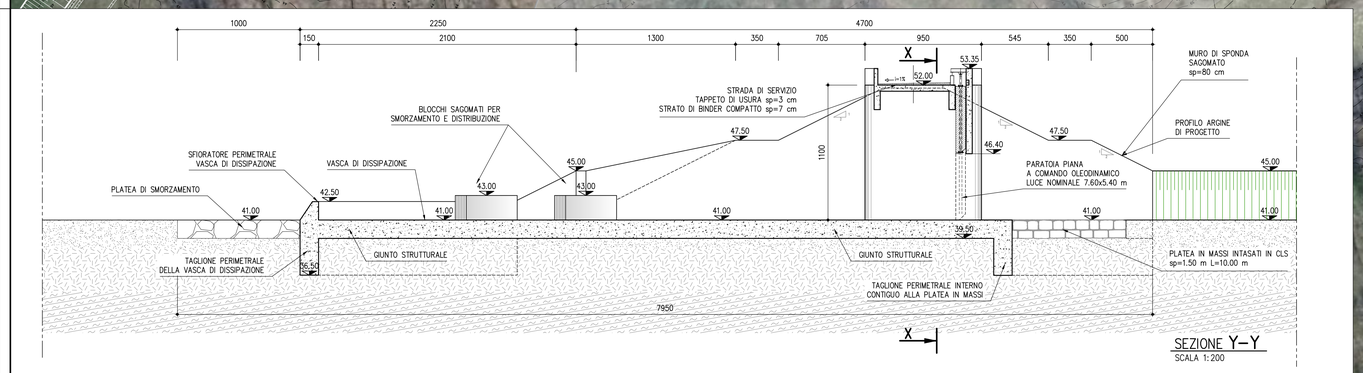

SEZIONE Y–Y
SCALA 1:200

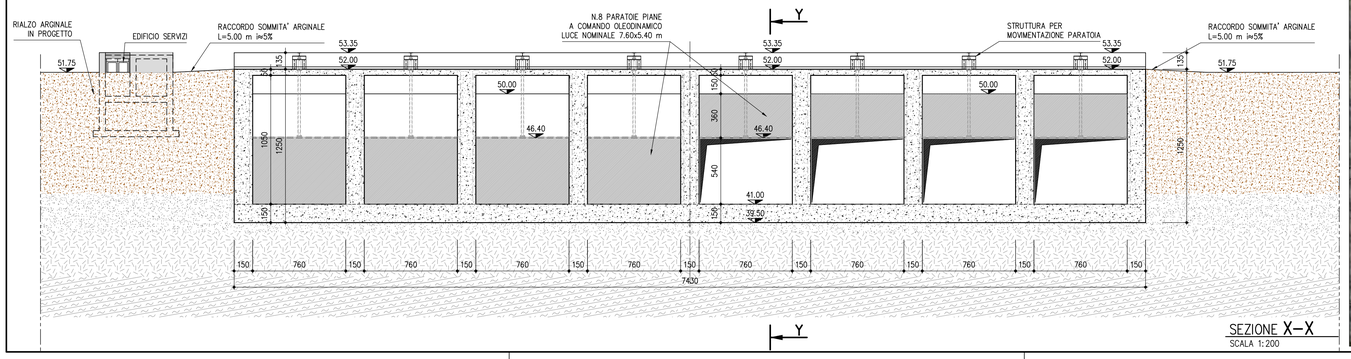

SEZIONE X–X
SCALA 1:200

AIPo
Agenzia Interregionale per il fiume Po

AGENZIA INTERREGIONALE PER IL FIUME PO – PARMA
Strada Giuseppe Garibaldi 75, I-43121 Parma

MO-E-1357 – ADEGUAMENTO DEI MANUFATTI DI REGOLAZIONE E SFIORO DELLA CASSA DI ESPANSIONE DEL FIUME SECCHIA COMPRENSIVO DELLA PREDISPOSIZIONE DELLA POSSIBILITÀ DI REGOLAZIONE IN SITUAZIONI EMERGENZIALI ANCHE PER PIENE ORDINARIE IN RELAZIONE ALLA CAPACITÀ DI DEFLUSSO DEL TRATTO ARGINATO (EX CODICE 10969) E AVVIO DELL'ADEGUAMENTO IN QUOTA E POTENZIAMENTO STRUTTURALE DEI RILEVATI ARGINALI DEL SISTEMA CASSA ESPANSIONE ESISTENTE

MO-E-1273 – LAVORI DI AMPLIAMENTO E ADEGUAMENTO DELLA CASSA DI ESPANSIONE DEL FIUME SECCHIA NEL COMUNE DI RUBIERA (RE) (ACCORDO DI PROGRAMMA MINISTERO – RER – PARTE A)

PROGETTO DEFINITIVO

INT. B–ADEGUAMENTO DEL MANUFATTO DI DERIVAZIONE NELL'INVASO LATERALE
PLANIMETRIA DI PROGETTO

TAV. N°B.1 — SCALA 1:500

IL RAGGRUPPAMENTO TEMPORANEO DI PROFESSIONISTI:

CAPOGRUPPO MANDATARIA
PROGETTAZIONE GENERALE – INGEGNERIA IDRAULICA E STRUTTURALE
DIZETA INGEGNERIA
Via Rosales, 31 – 20133 Milano, Tel. 02.7383000 dizeta@dizetaingegneria.it Pec: dzi@legalmail.it
ING. FULVIO BERNABEI
ING. STEFANO ADAMI
ING. LAURA GRILLI
ING. GIANLUIGI SEJANI
ING. PAOLO SANAVIA

MANDANTE
RAPPORTI CON ENTI TERZI – MODELLISTICA IDROLOGICA E IDRAULICA – IDROGEOLOGIA
MAJONE&PARTNERS
majone@majone.com
ING. DENIS CERLINI
ING. MARCO BELLOCHI
ING. NICOLA PESSARELLI (CSP)
ING. MICHELE FERRARI

MANDANTE
INGEGNERIA STRUTTURALE
Lombardi
ING. MARCO G. P. BRASCHNI
ING. DANIELE L. GIOMETTI

MANDANTE
GEOLOGIA
EN GEO S.r.l.
www.engeo.it
GEOL. CARLO CALOTTI
GEOL. FRANCESCO CERUTTI

MANDANTE
ASPETTI AMBIENTALI
G R A I A
ING. MASSIMO SARTORELLI
ING. BENIAMINO BARDIANI
DOTT. AGR. ALESSIA MANICONE
DOTT.SSA CHIARA LUVIE'

MANDANTE
ASPETTI PAESAGGISTICI
STUDIO PANDAKOVIC
ARCH. ANGELO DAL SASSO

CONSULENTE
INGEGNERIA GEOTECNICA
colleselli
PROF. ING. FRANCESCO COLLESELLI
ING. GIUSEPPE COLLESELLI

CONSULENTE
PIANO PARTICELLARE DI ESPROPRIO
GEOM. MARCO SOZZE'

CONSULENTE
VALUTAZIONI ARCHEOLOGICHE
DOTT.SSA IVANA VENTURINI

PER IL R.T.P.:
IL PROGETTISTA GENERALE
DOTT. ING. FULVIO BERNABEI

IL RUP:
DOTT. ING.
FEDERICA PELLEGRINI

DATA: LUGLIO 2019

REV.	DATA	DESCRIZIONE MODIFICA	REDATTO	CONTR.	APPR.
01	AGOSTO 2021	INTEGRAZIONI ART.18 L.R. 4/2018			

A.4 – 21.0 – 10.00

A TERMINI DI LEGGE CI SI RISERVA LA PROPRIETA' DEL PRESENTE ELABORATO, CHE PERTANTO NON PUO' ESSERE RIPRODOTTO E/O CEDUTO A TERZI SENZA AUTORIZZAZIONE DELLA DIZETA INGEGNERIA