

TIPOLOGICO
PARTICOLARE IMPIANTO DI RISERVA E ALIMENTAZIONE LINEE IMPIANTO ANTINCENDIO
1:50

PLANIMETRIA

SEZIONE TIPO

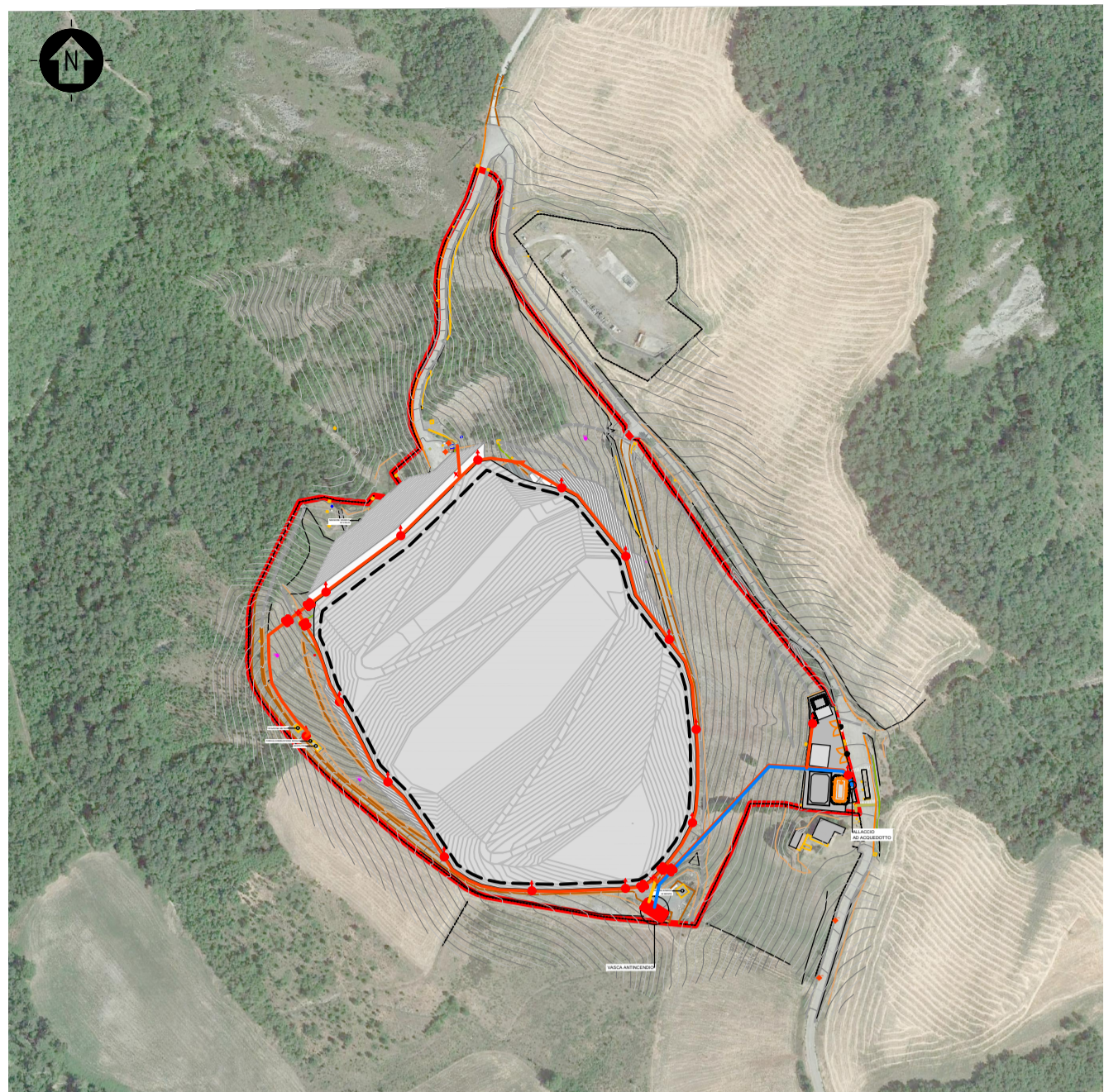
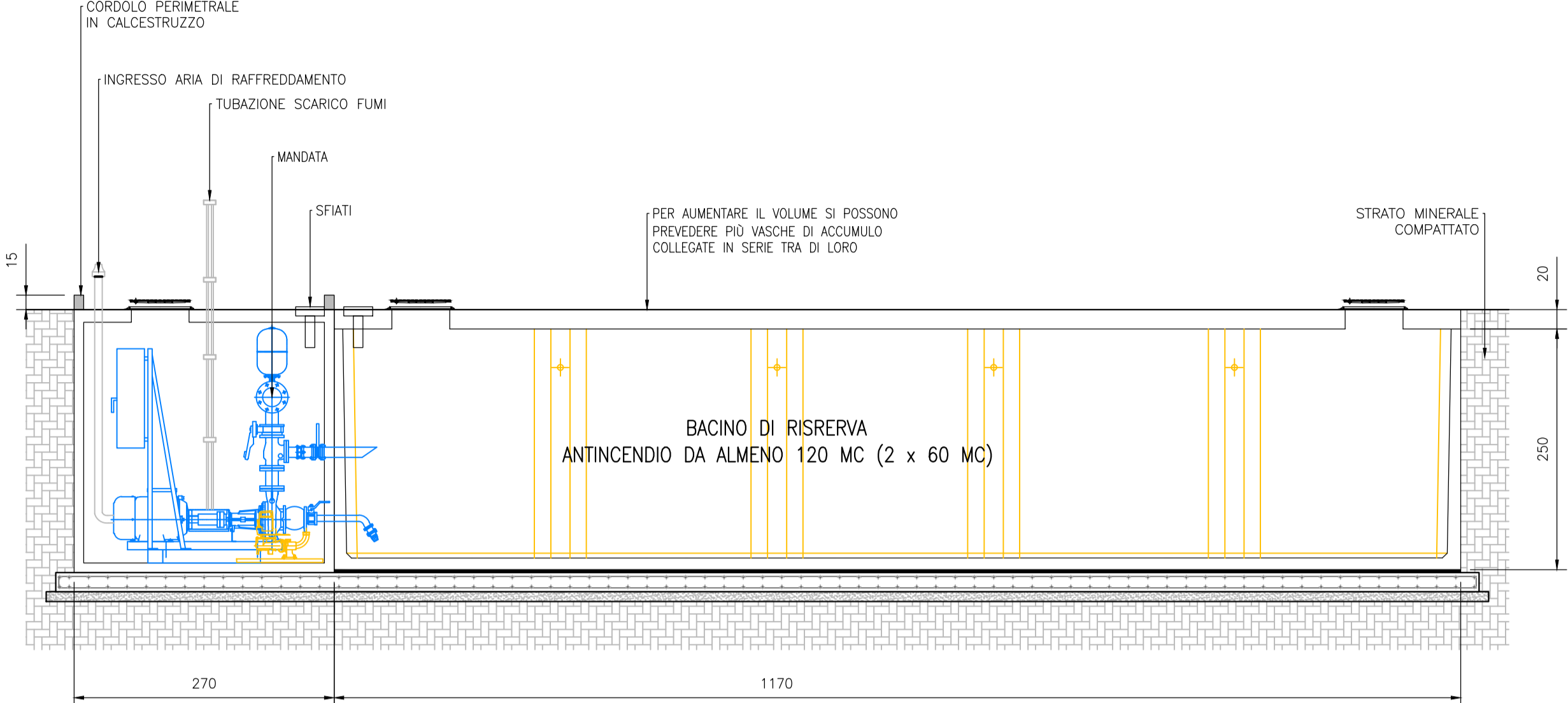
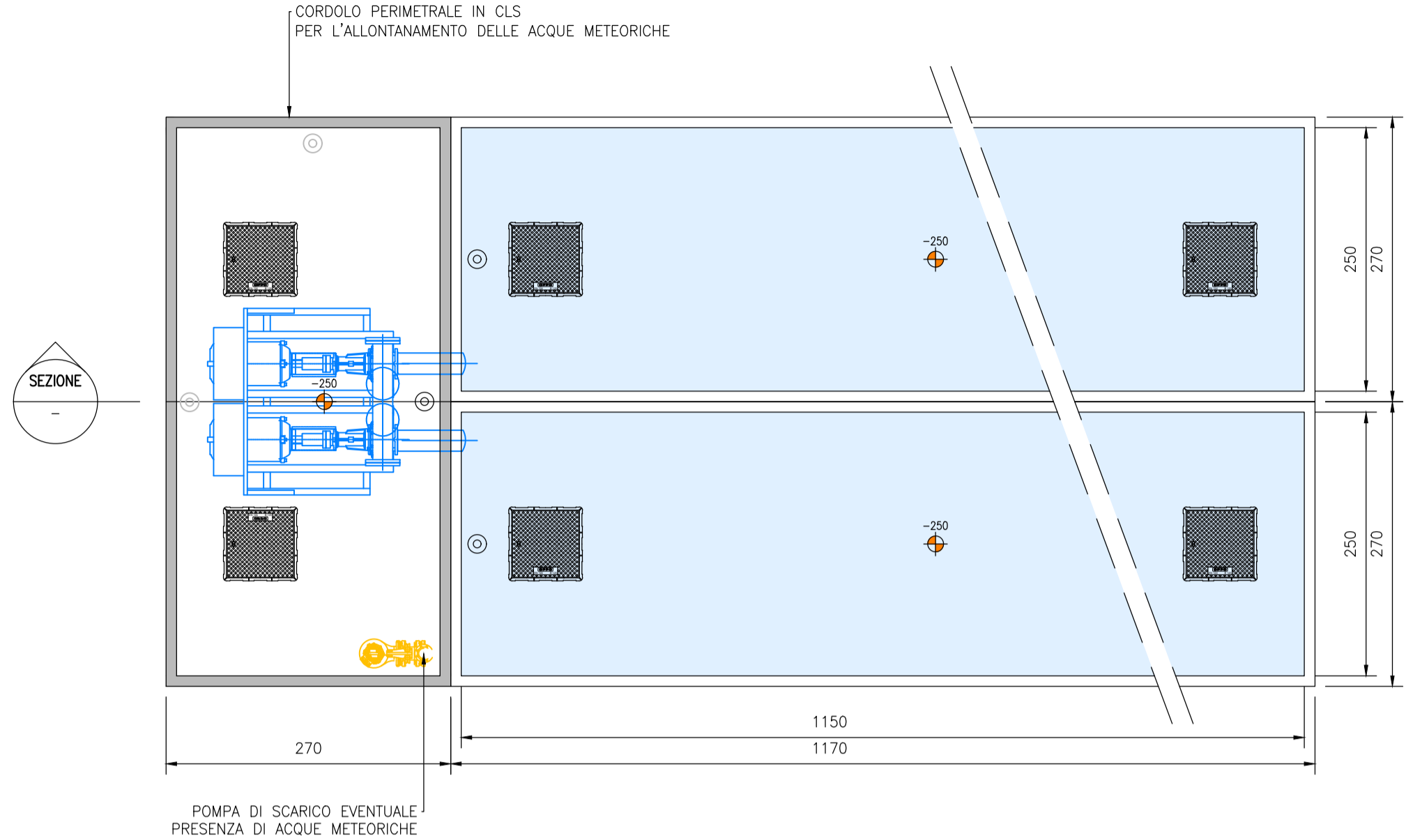

STRALCIO IMMAGINE SATELLITARE GOOGLE EARTH
AGGIORNAMENTO: 8 LUGLIO 2017 - SCALA 1:4.000

LEGENDA

- AREA DI INTERVENTO - RECINZIONE ESISTENTE
- AREA DI INTERVENTO - MODELLAZIONE COPERTURA
- LIMITE RIFIUTO
- SARACINESCA DN 100
- TUBAZIONE PEAD DEST.160MM PN10
- TUBAZIONE PEAD DEST.125MM PN10
- TUBAZIONE ALLACCIO ACQUEDOTTO ALIMENTAZIONE VASCHE
- IDRANTE DN 80 - 2 UNI 70
- SCARICO DI FONDO DN 100
- POZZETTO DI MANOVRA CON CHIUSINO CARRABILE (100*100*100)
- VASCA ANTINCENDIO

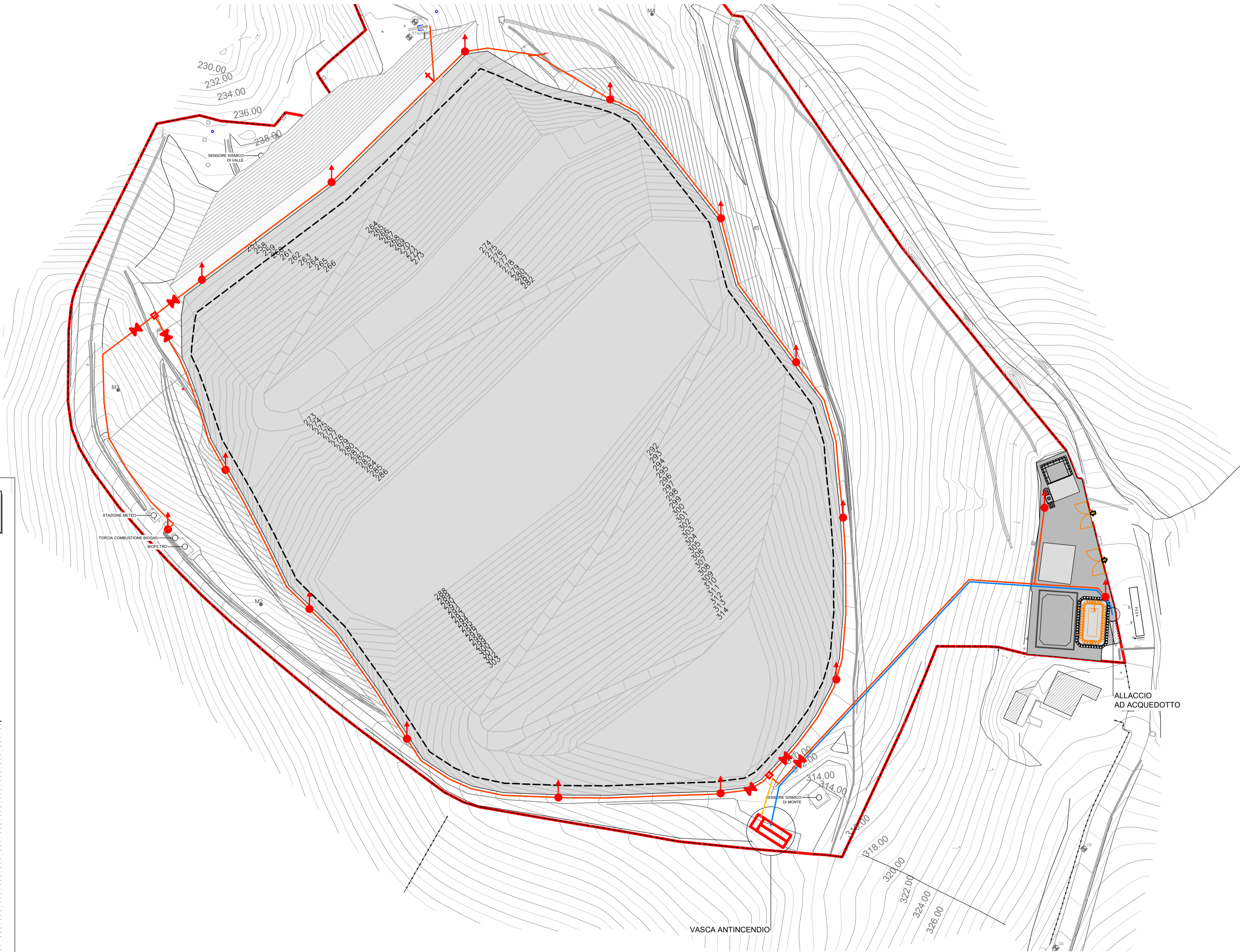
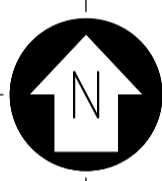

TIPOLOGICO
SCHEMA COLLEGAMENTO IDRANTE
1:50

SEZIONE TIPO

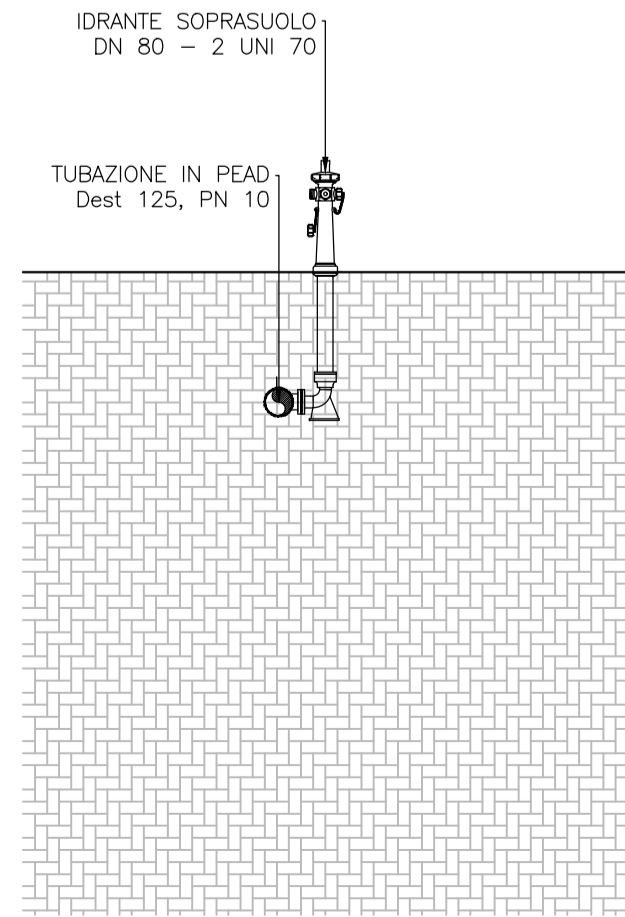

SCALA 1:1000 - 1 cm = 10 m

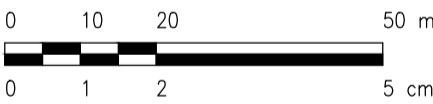

1	RESPONSA ALLA RICHIESTA DI INTEGRAZIONI (PROT. N. 137429/2021 DEL 10/09/2021)	MS	MM	AA	01/09/2021
0		SM	MM	AA	01/09/2021
REV.	DESCRIZIONE	DISEGN.	CONTROL.	APPROV.	DATA

 conoscere, progettare, rispettare l'ambiente		Montana S.p.A. Via Angelo Ruffini 6 20136 Milano Milano (sede certificata ISO 9001) Sondrio Brescia Piacenza Cagliari Roma		Tel. +39 02 54118173 Fax +39 02 54128890 www.montanaprogetti.com Cap. Soc. € 600.000,00 IRE			
Committente		<div>PALLADIO TEAM FORNOVO srl</div> <div>Strada Neviano de Rossi 51 Fornovo di Taro - Parma</div>					
Progettisti		Dott. Ing. Alberto Angeloni Dott. Geol. Piero Simone					
Oggetto		IMPIANTO DI SMALTIMENTO RIFIUTI SPECIALI NON PERICOLOSI SITO IN LOCALITÀ MONTE ARDONE NEL COMUNE DI FORNOVO DI TARO PROGETTO DI AMPLIAMENTO PER OPERAZIONI D1 E D15 <u>PROGETTO DEFINITIVO</u>					
Tavola		STATO DI PROGETTO SISTEMA ANTINCENDIO — RETE IDRICA				N. Tav. 15	
No. Rif. 2582_3937_R05_T15_REV1_AI		È VIETATA LA RIPRODUZIONE DI QUESTO DOCUMENTO SENZA PREVENTIVA AUTORIZZAZIONE SCRITTA DELLA MONTANA SPA				Scala 1:1.000	