

				<b>CONSORZIO di BONIFICA dell' EMILIA CENTRALE</b> Corso Garibaldi n. 42 42121 Reggio Emilia - www.emiliacentrale.it - protocollo@pec.emiliacentrale.it Tel. 0522-443211 Fax. 0522-443254 C.F. 91149320359				M - PRG. 18.01			
Legge n°205/2017 art.1 comma 518. Primo Stralcio del Piano Nazionale degli interventi nel settore idrico – sezione "Invasi"				Rev. 3 del 01.04.2019							
<b>REALIZZAZIONE DI UNA CASSA DI ESPANSIONE PER LAMINAZIONE DELLE PIENE E ACCUMULO IDRICO A SCOPO IRRIGUO CAVO BONDENO IN COMUNE DI NOVELLARA (RE) - CODICE 518/5</b>											
Importo:		<b>€. 10.000.000,00</b>			Ente Finanziatore: <b>Ministero delle Infrastrutture e dei Trasporti</b>						
Tipologia Progetto				Riferimento Legislativo		Comune					
Fattibilità		Definitivo		Esecutivo		Contabilità		Legge n.205/2017 e Legge n. 145/2018		NOVELLARA (RE)	
X											
<b>ALLEGATI:</b>											
Allegato n.		Titolo:									
26		<b>ELABORATI PER SOPRINTENDENZA ARCHEOLOGICA BELLE ARTI E PAESAGGIO</b>									
Oggetto:											
.2		<b>FOTO MODELLAZIONE REALISTICA DELL' INTERVENTO ED IN PARTI-COLARE DEL MANUFATTO DI SVASO E SCARICO</b>									
Area Progettazione: <b>SLPP</b>				Codice Progetto: <b>105/18/00</b>		Codice CUP: <b>G33H18000060001</b>		Codice CIG:			
Redatto:		Verificato:		Nome File:				Note:			
Data Progetto Originale: <b>16-12-2019</b>				Data Aggiornamento: <b>26/11/2021</b>							
UNI EN ISO 9001:2015				UNI EN ISO 14001:2015				OHSAS 18001:2007			

FOTO AEREA - PUNTO DI OSSERVAZIONE 1

Stato di fatto

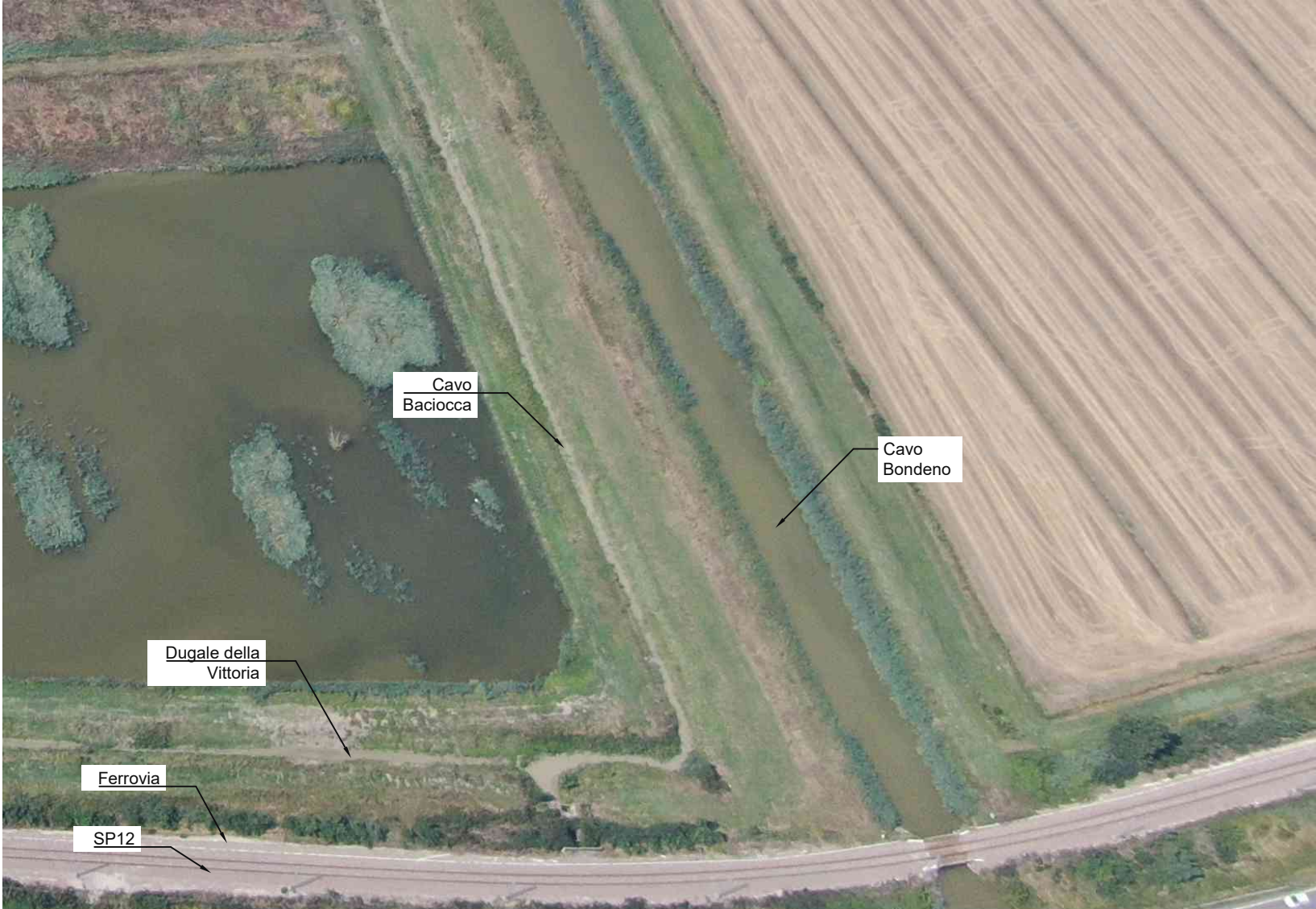

Stato di progetto - Configurazione uso irriguo con riempimento primo invaso

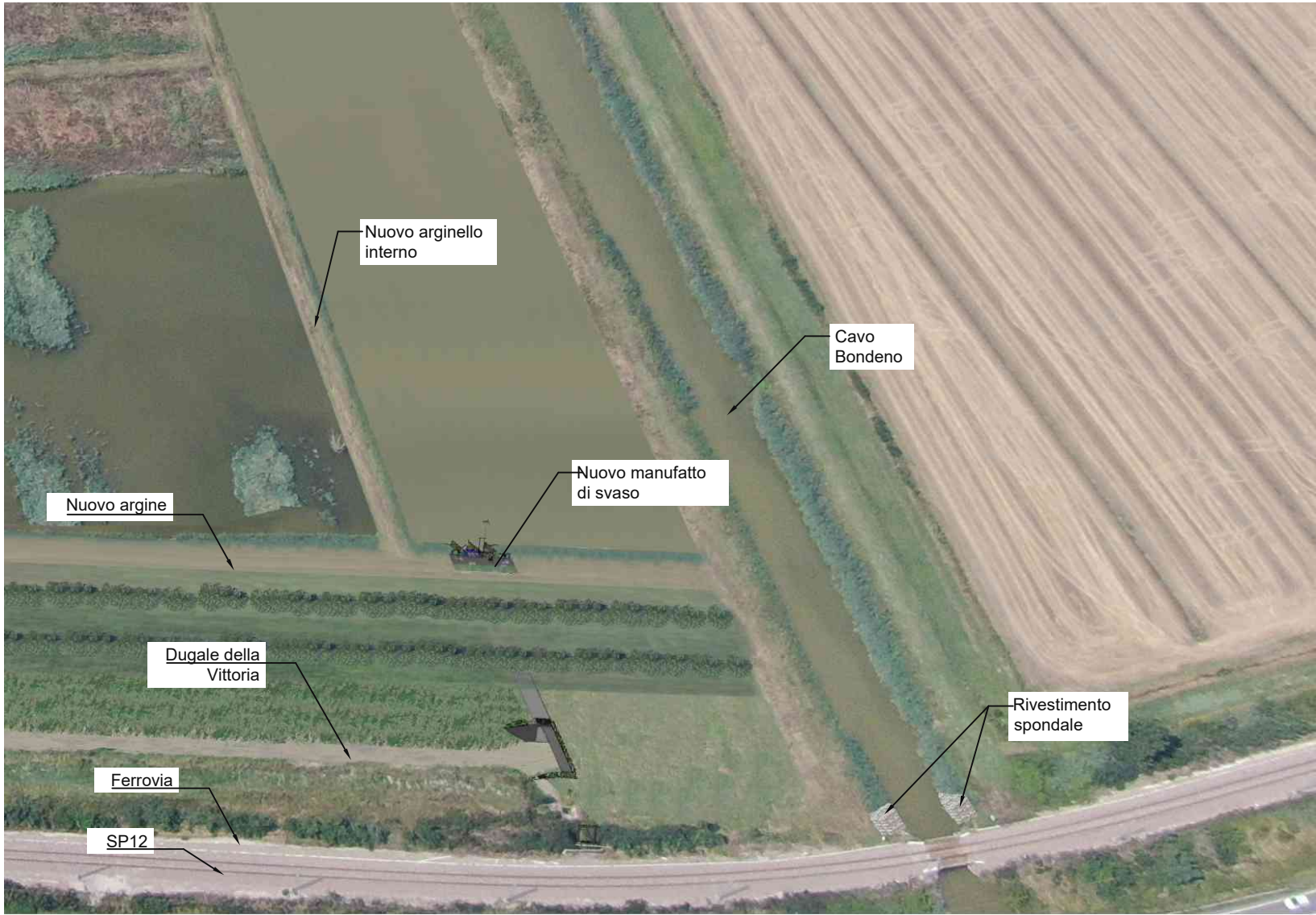

Stato di progetto - Configurazione uso laminazione - invaso massimo

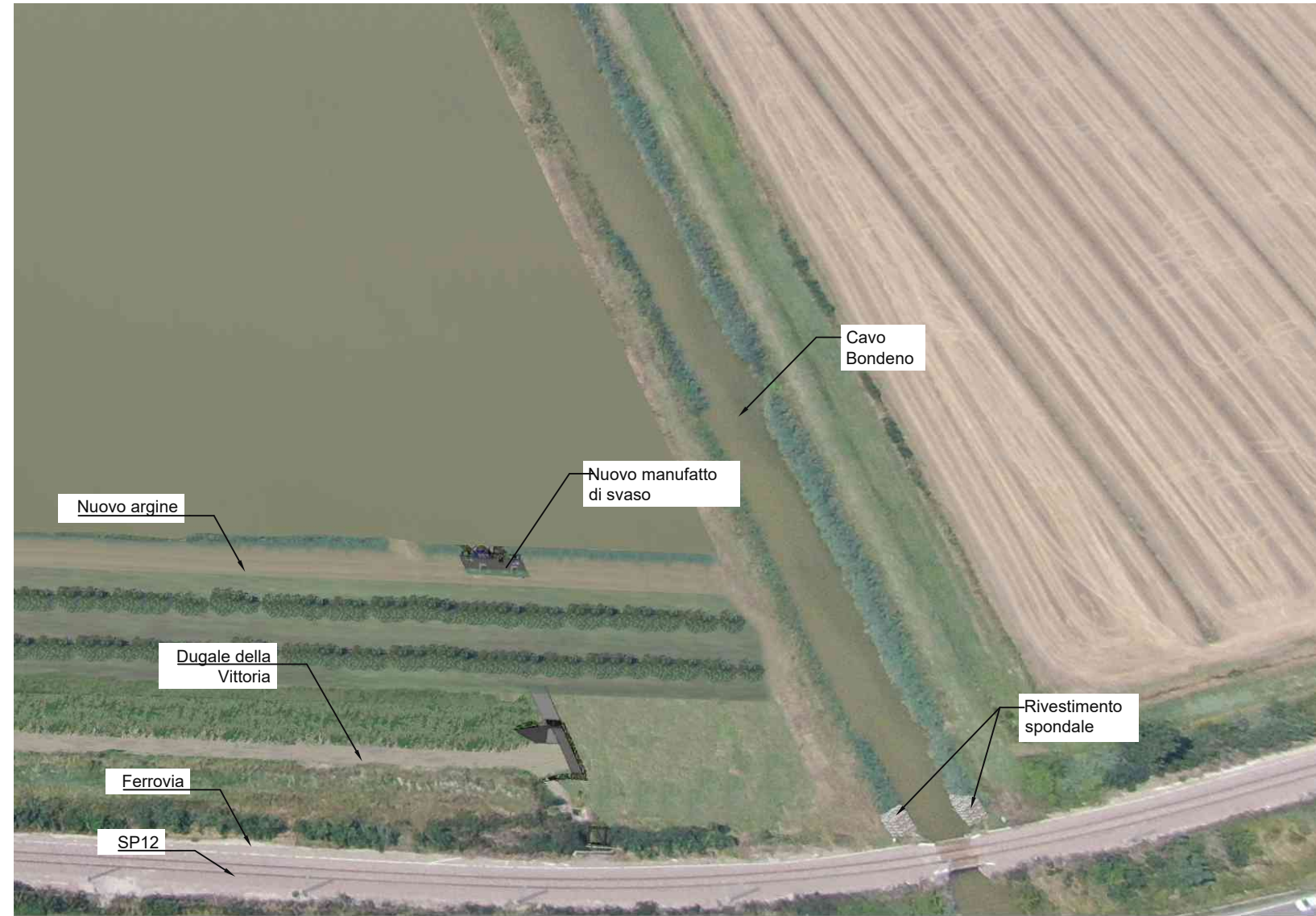

PUNTO DI OSSERVAZIONE 2

Stato di fatto



Stato di progetto - Configurazione uso irriguo con riempimento primo invaso

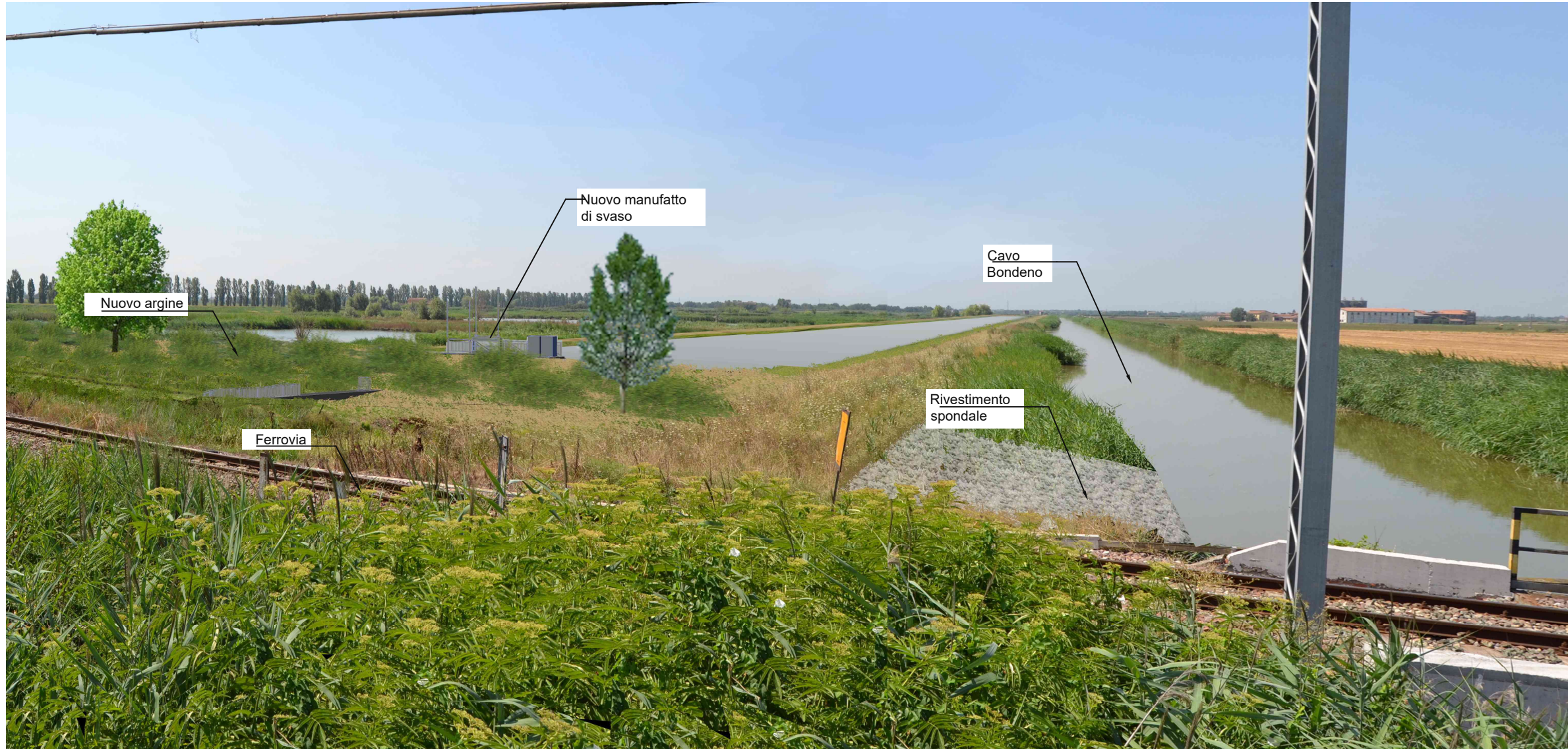

Stato di progetto - Configurazione uso laminazione - invaso massimo

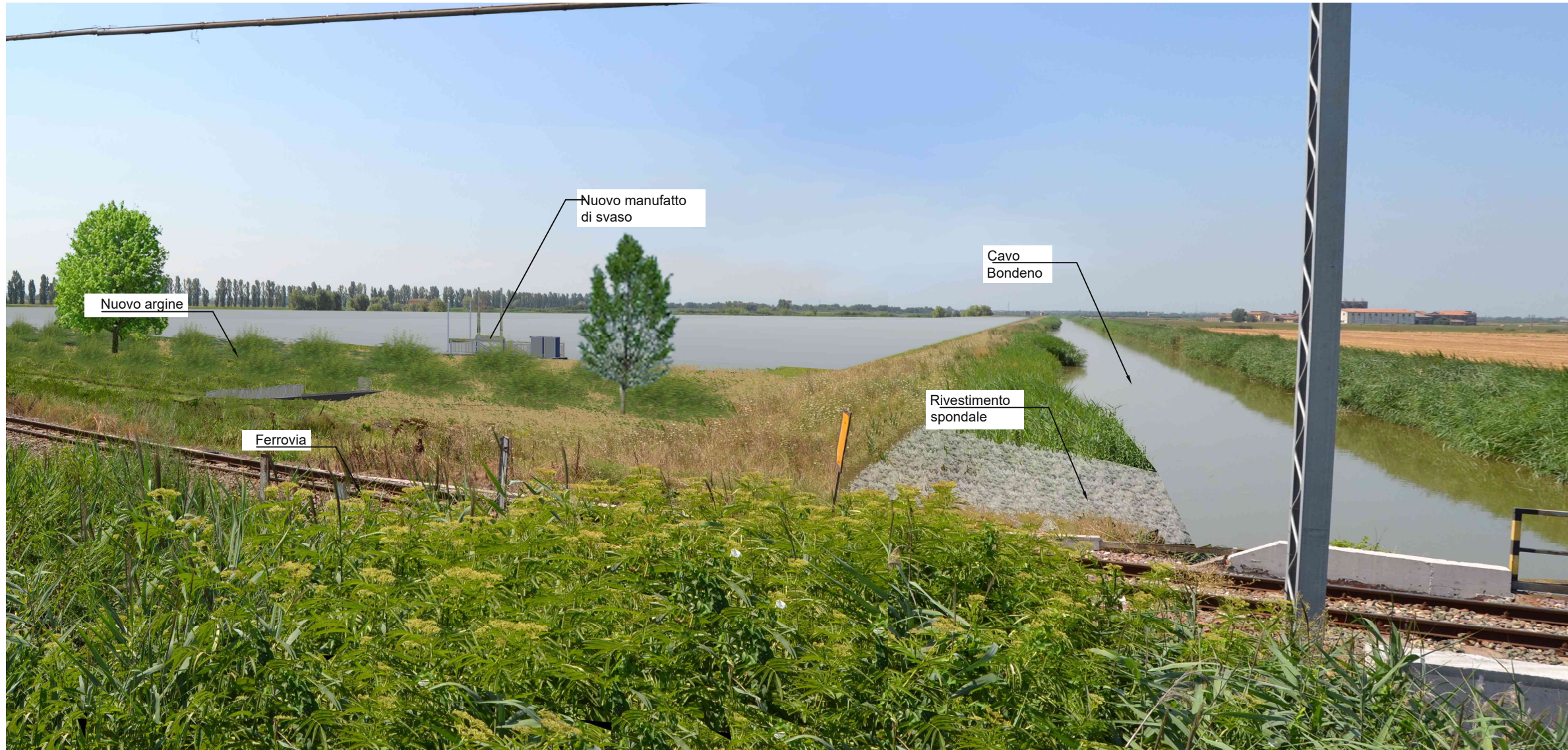

PUNTO DI OSSERVAZIONE 3

Stato di fatto



Stato di progetto - Configurazione uso irriguo con riempimento primo invaso



Stato di progetto - Configurazione uso laminazione - invaso massimo

