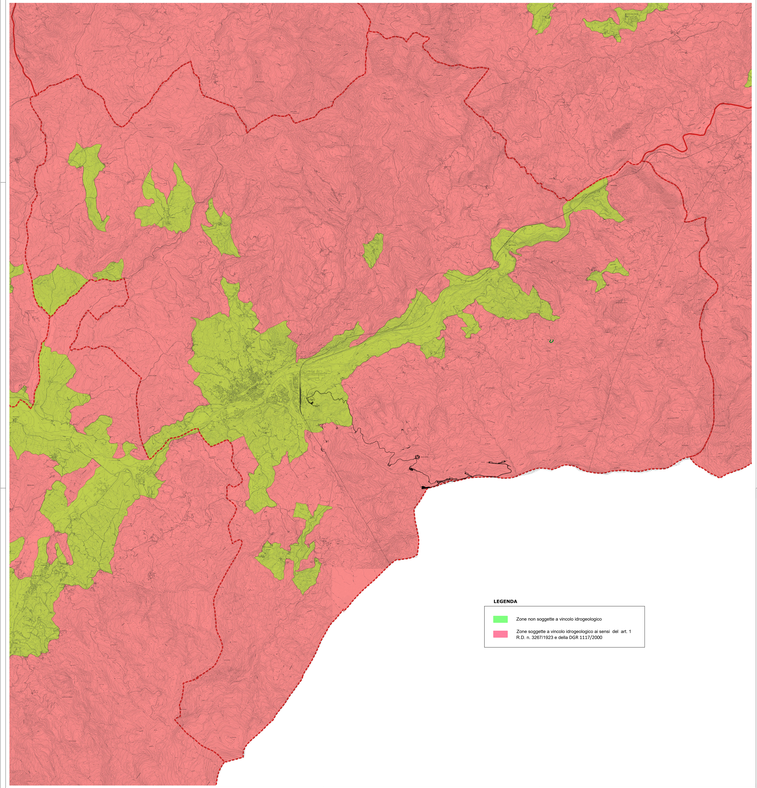

LEGENDA

- Zone non soggette a vincolo idrogeologico
- Zone soggette a vincolo idrogeologico ai sensi del art. 1 R.D. n. 3267/1923 e della DGR 1117/2000

REGIONE EMILIA ROMAGNA
PROVINCIA DI PARMA
COMUNE DI BORGO VAL DI TARO

PROGETTO PER LA REALIZZAZIONE DEL PARCO EOLICO "MONTE CROCE DI FERRO"

Potenza complessiva 30 MW

PROGETTO DEFINITIVO
(DELL'IMPIANTO, DELLE OPERE CONNESSE E DELLE INFRASTRUTTURE INDISPENSABILI)

SIA-R1-Tav.10

CARTOGRAFIA
VINCOLO IDROGEOLOGICO

COMMITTENTE

BORGOTARO WIND
Piazza del Grano 3
39100 Bolzano, Italia

GRUPPO DI LAVORO

GIUSEPPE STEFANIN
Ingegnere
Iscritto all'Ordine degli Ingegneri della Provincia di Treviso n. 2000

STUDI MASCHERONI
Studio Associato di Ingegneria
Via Cesare Battisti, 53
31050 Vedelago (TV)
Tel. 0423 476 076 - Fax 0423 476 077
www.studimascheroni.it
info@studimascheroni.it
P.IVA 04392930262

GEOTECH S.r.l.
Via Pietro Nenni, 24
31020 San Vendemiano (TV)
Tel. 0438 1422 00
info@geotech-srl.com

VISTO SEGRETARIO
Dott. Giuseppe Mele

SCALA:
1:25.000

FIRME

Rev.	Descrizione	Redatto	Verificato	Approvato	Data
00	Prima emissione			Piovesana A.	Agosto 2022

Proprietà riservata - Vietata la riproduzione a terzi