

## CABINA DI SEZIONAMENTO "IDICE 125 NEW" - LARGHEZZA 248 x LUNGHEZZA 571

**REALIZZAZIONE IMPIANTO FOTOVOLTAICO A TERRA SU  
TERRENO AGRICOLO DI POTENZA DI PICCO PARI A 9,295  
MWp E POTENZA NOMINALE PARI A 7,20 MW**

**COMMITTENTE: AM SOLAR SRL**  
p.IVA 02700990399  
Legale rappresentante: **Cristiano Vitali**  
C.F. VTLCST67R26H199U

**PROGETTISTA:** Architetto **Antonio Gasparri**  
C.F. GSPNTN64D08E289D

**Progetto Elettrico**  
Per. Ind. Massimo Ghesini  
Ing. Francesco Piergiorgio



**Progetto Linea Elettrica**  
Ing. Stelio Poli  
Geom. Chiara Baldi  
Geom. Valentina Cristoforo

polienergiesun

**Ambiente**  
Ing. Roberta Mazzolani  
Ing. Davide Negri  
**Studio Associato Ne.Ma**  
Ingegneria Ambiente Sicurezza  
Via Confine 24/a - 48015 Cervia (RA)  
P.IVA 02653670394

**Geologia e Acustica**  
Dott.ssa Giulia Bastia  
Dott. Maurizio Castellari  
Dott.ssa Marta Cristiani

**CASTELLAR  
AMBIENTE**

**Progetto Strutturale**  
Ing. Gianluca Ruggi



**Progetto Architettonico**  
Arch. Antonio Gasparri  
Arch. Andrea Ricci Bitti

**Collaboratori**  
Arch. Claudio Calamelli  
Arch. Isabella Cevolani  
Arch. Agnese Di Tirro  
Arch. Beatrice Mari  
Arch. Francesco Ricci Bitti  
Arch. Valeria Tedaldi  
Dott. Cristian Griguoli

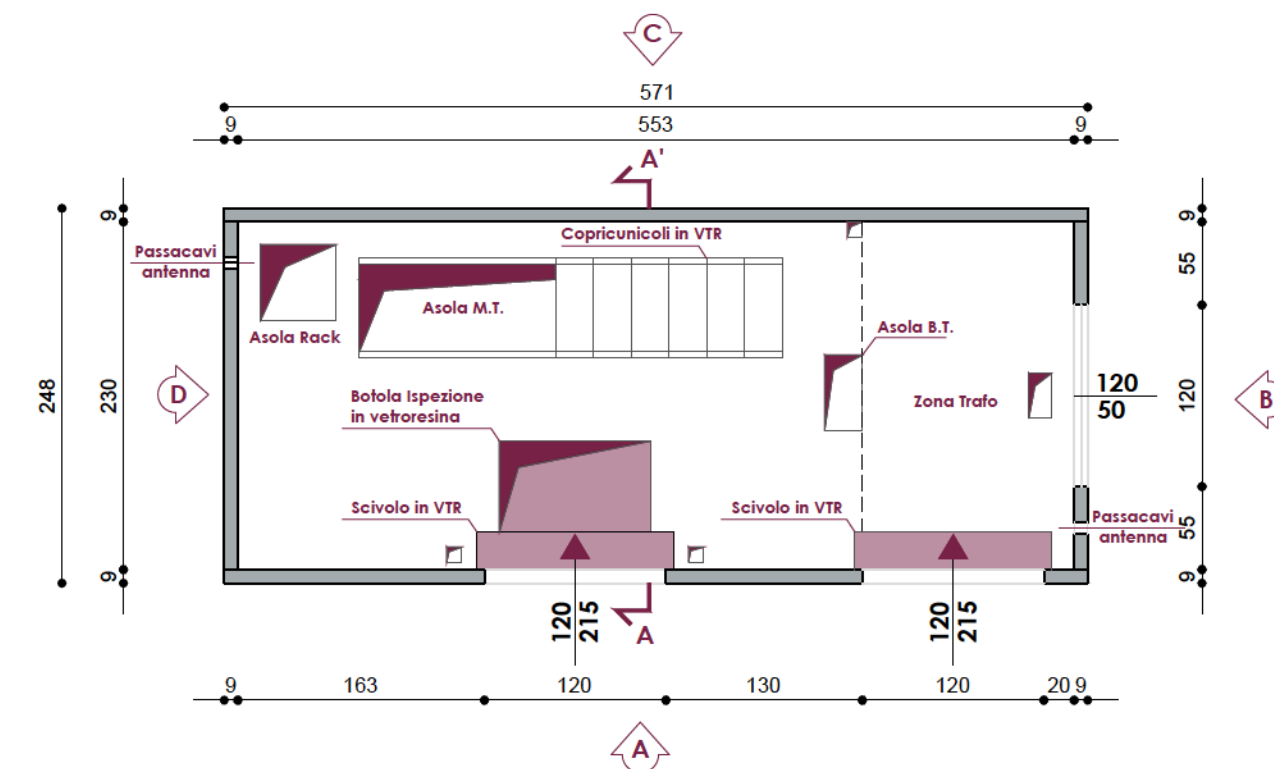

## PIANTA CABINA

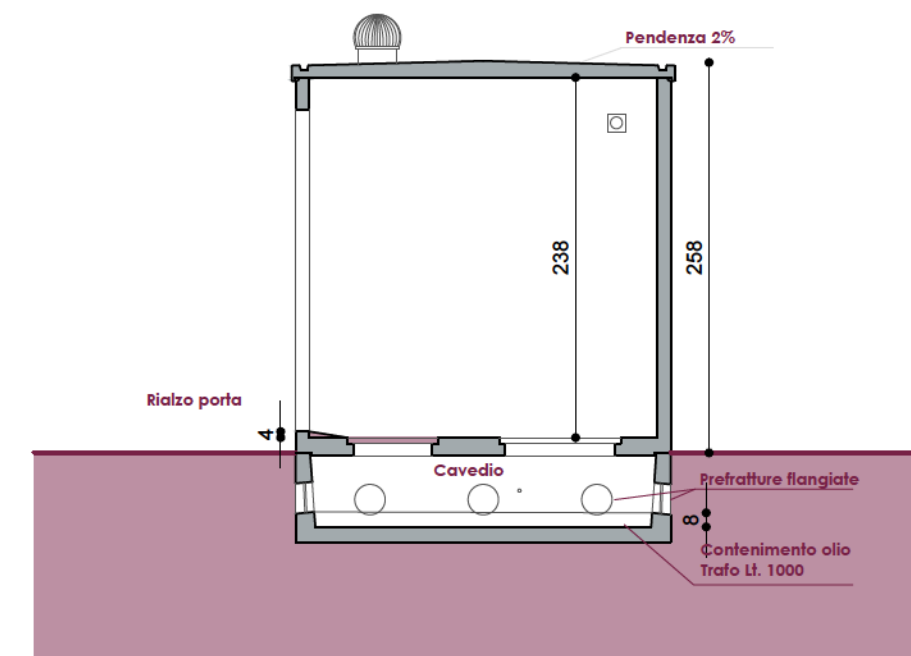

**SEZIONE A-A'**

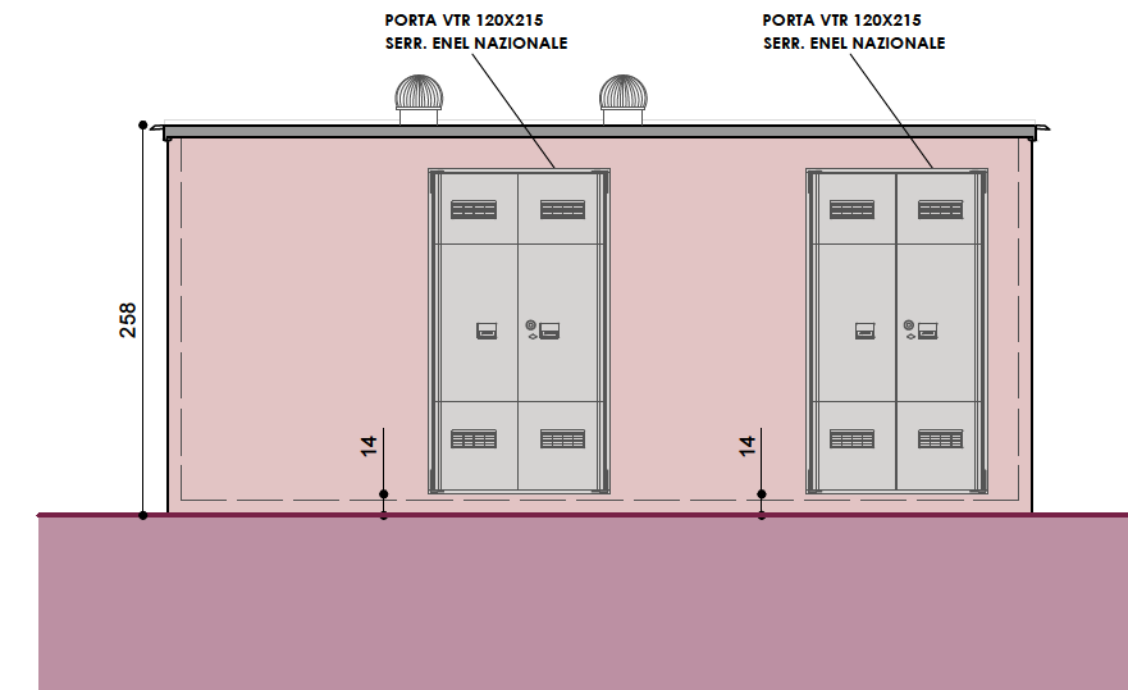

## VISTA LATO

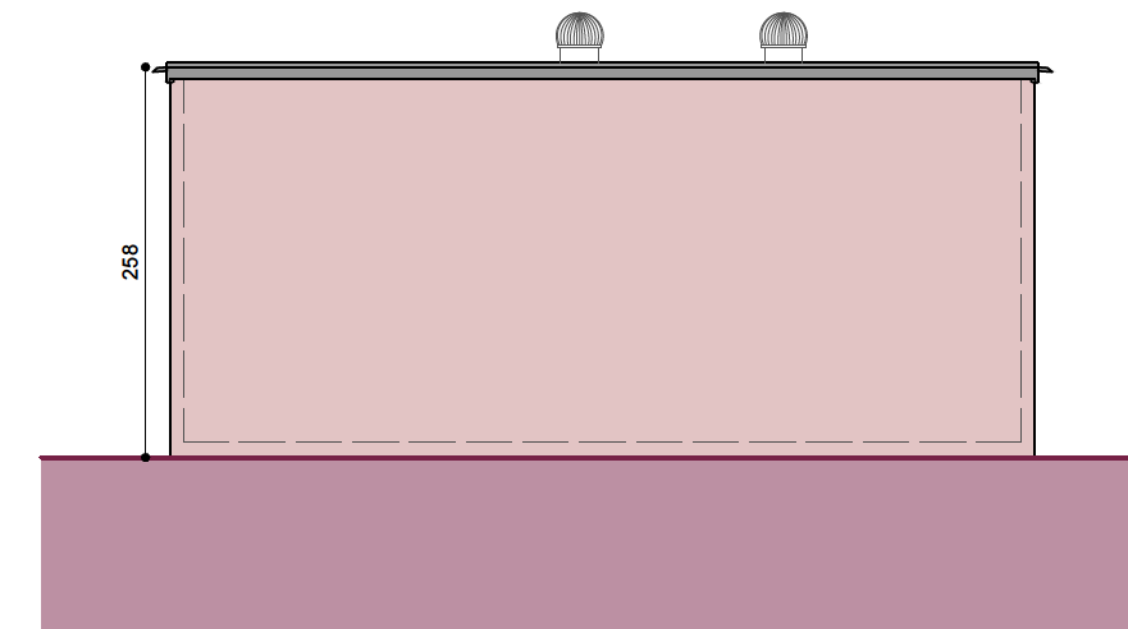

## VISTA LATO

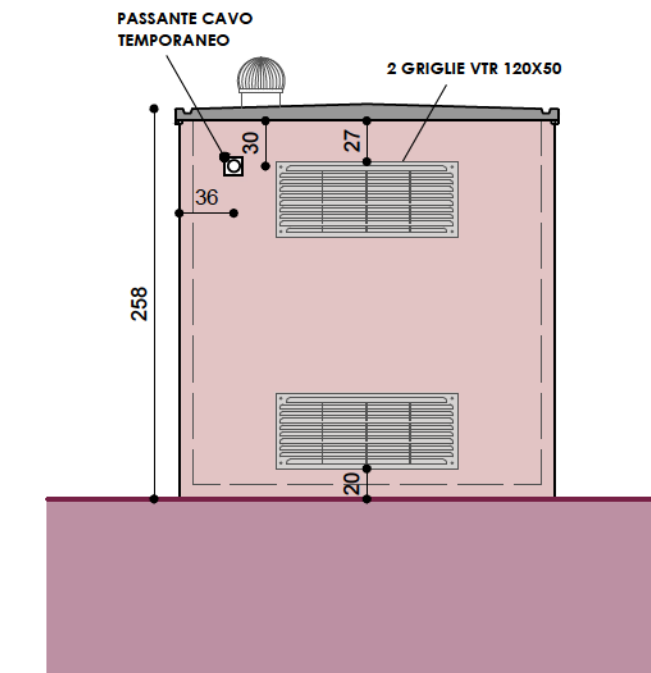

## VISTA LATO

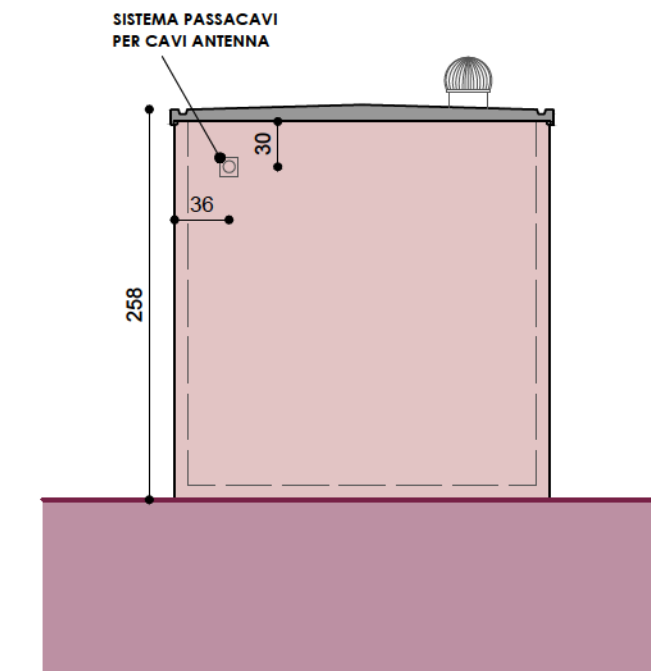

## VISTA LATO

N. ELABORATO		ELABORATO	
H3		CABINA DI SEZIONAMENTO "IDICE 125 NEW"	
SCALA		RIFERIMENTO PRATICA	
1:50		IMPIANTO FV MASSARENTI	
DATA		REVISIONE	
20/04/2022		INTEGRAZIONE 1 30/09/2022 VERIFICA DI COMPLETEZZA	

**General contractor**

**PROTESA**  
A COMPANY OF  **SACMI**

**Protesa spa**  
Via Ugo la Malfa n.24 Imola 40026 (BO)  
**telefono** 0542 644069 **mail** [info@protesa.net](mailto:info@protesa.net) **sito** [www.protesa.net](http://www.protesa.net)

Proprietà riservata. È vietata la riproduzione totale e parziale e/o la comunicazione a terzi del presente elaborato e calcolo ad esso relativo che non siano espressamente autorizzate.  
In mancanza di rispetto gli interessati si riservano il diritto di procedere a termini di legge.

file CABINE A2.dwg