

ALLEGATO AL FORMAT DI "SCREENING DI INCIDENZA"

PROGETTO: P.A.I. Polo ambientale integrato per la gestione dei rifiuti nell'ATO di Parma
**Realizzazione Comparto C4 (impianto di stoccaggio, messa in riserva e pretrattamento di rifiuti solidi
urbani e speciali) e area logistica comparto C1**
PROCEDIMENTO: VIA-PAUR
PROPONENTE: IREN Ambiente Spa

Inquadramento dell'impianto in relazione ai Siti Natura 2000 e al sistema delle aree protette



Figura 1 - Localizzazione e distanza dell'intervento dai più prossimi siti della Rete Natura 2000: IT4020017 - ZSC-ZPS - Aree delle risorgive di Viarolo, Bacini di Torrile, Fascia golenale del Po [dal geoportale Regione Emilia-Romagna]



Figura 2 - Localizzazione e distanza dell'intervento dai più prossimi siti della Rete Natura 2000: IT4030023 - ZSC-ZPS - Fontanili di Gattatico e Fiume Enza [dal geoportale Regione Emilia-Romagna]

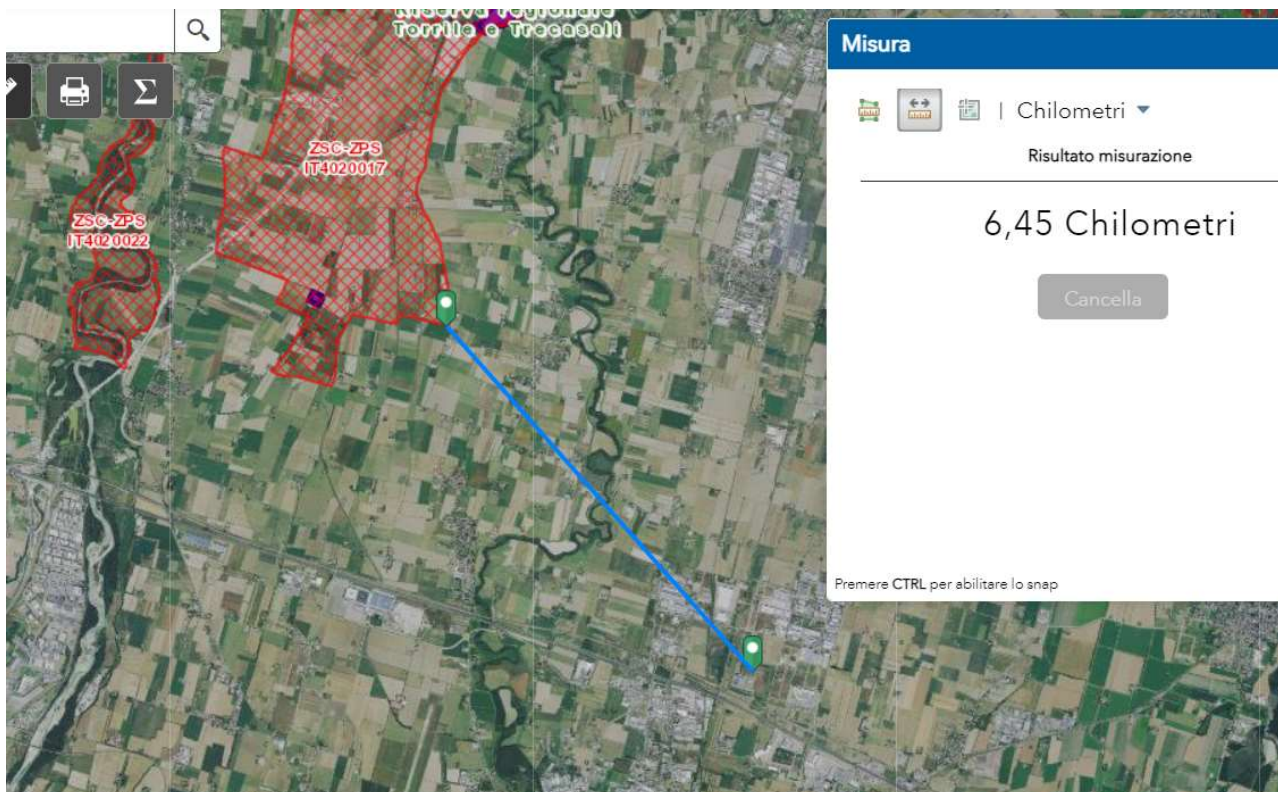
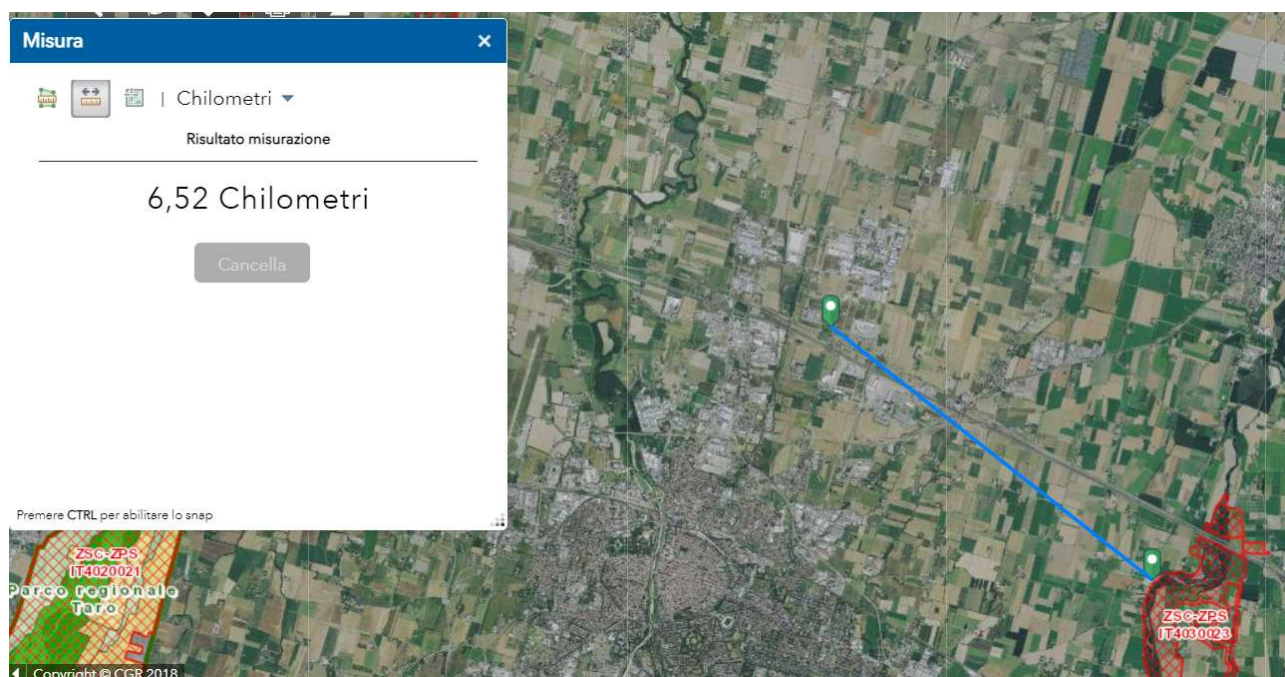
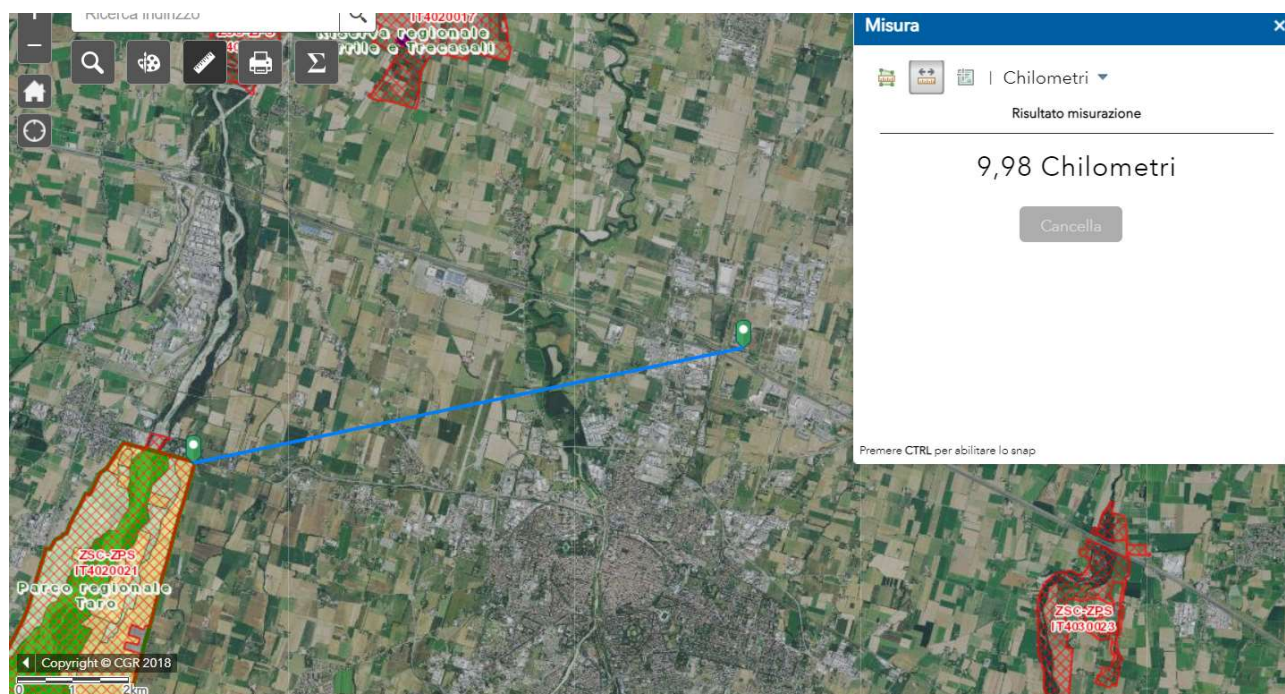

Figura 3 - Localizzazione e distanza dell'intervento dai più prossimi siti della Rete Natura 2000: IIT4020021 - ZSC-ZPS - Medio Taro [dal geoportale Regione Emilia-Romagna]