



COMUNE DI POGGIO RENATICO

Via Salvo d'Acquisto n. 5/A - 44028 Poggio Renatico (FE)
Area Gestione del Territorio

Poggio Renatico, 05/09/2024

Al Agenzia Regionale per la prevenzione, l'ambiente
e l'energia dell'Emilia Romagna
Servizio Autorizzazioni e concessioni Ferrara
Unità Autorizzazione complesse e Energia
aoofo@cert.arpa.emr.it

Alla Regione Emilia Romagna
Area Valutazione Impatto Ambientale e
Autorizzazioni
vipsa@postacert.regione.emilia-romagna.it

Oggetto: art. 27-bis D.Lgs. 152/2006, art. 15 L.R. 4/2018. SALVATORE PV 4 SRL - Istanza di avvio del procedimento unico di Valutazione di Impatto Ambientale per il progetto per la realizzazione di un impianto per la produzione di energia elettrica alimentato da fonti rinnovabili "MINERVA" presentato da SALVATORE PV 4 SRL, localizzato nel Comune di Poggio Renatico (FE).
Risposta a richiesta verifica completezza documentale

In merito al procedimento in oggetto ed alla richiesta di verifica della completezza documentale, assunta agli atti dell'Ente con prot. 11574 del 05/08/2024, con la presente si significa quanto segue:

1. Valutazioni sull'idoneità aree

Il Proponente relativamente all'idoneità dell'area (si veda in particolare l'elaborato SAPV4-FV-PA Sintesi non tecnica, par. 3.1) espone una disamina della normativa per definirne l'ambito di applicazione, concludendo che le aree agricole indicate per la realizzazione dell'impianto sono idonee in quanto occupanti una superficie non superiore al 10% delle particelle catastali contigue nella disponibilità del richiedente, evidenziando graficamente i terreni asserviti (rif. DAL 28/2010).

Nella documentazione presentata dal Proponente, tuttavia, non risultano presenti documenti con cui i proprietari dei terreni asserviti di cui sopra accettano tale asservimento.

Si pone, inoltre, l'attenzione sul fatto che a parere della scrivente nella disamina di cui sopra fatta per la definizione dell'idoneità delle aree, non vengono rispettati i dettami dell'art. 5 del DL 15/05/2024 n. 63 e convertito con L. 101 del 12/07/2024, entrato in vigore il 16/05/2024 in data postuma alla succitata DAL ed in data antecedente alla presentazione della domanda.

Si ritiene, quindi, che tale documentazione dovrebbe essere integrata con una valutazione in merito.

2. Valutazioni degli impatti cumulativi

Come noto, nell'area di Via Sabbioni è in corso di autorizzazione un altro impianto fotovoltaico di potenza pari a 9.734 Kw – Proponente AIEM GREEN srl. In più nella zona limitrofa al sottocampo Nord, oltre agli impianti identificati dal Proponente ed in corso di autorizzazione, ne sono presenti altri sul territorio comunale, come riportato nell'immagine seguente:

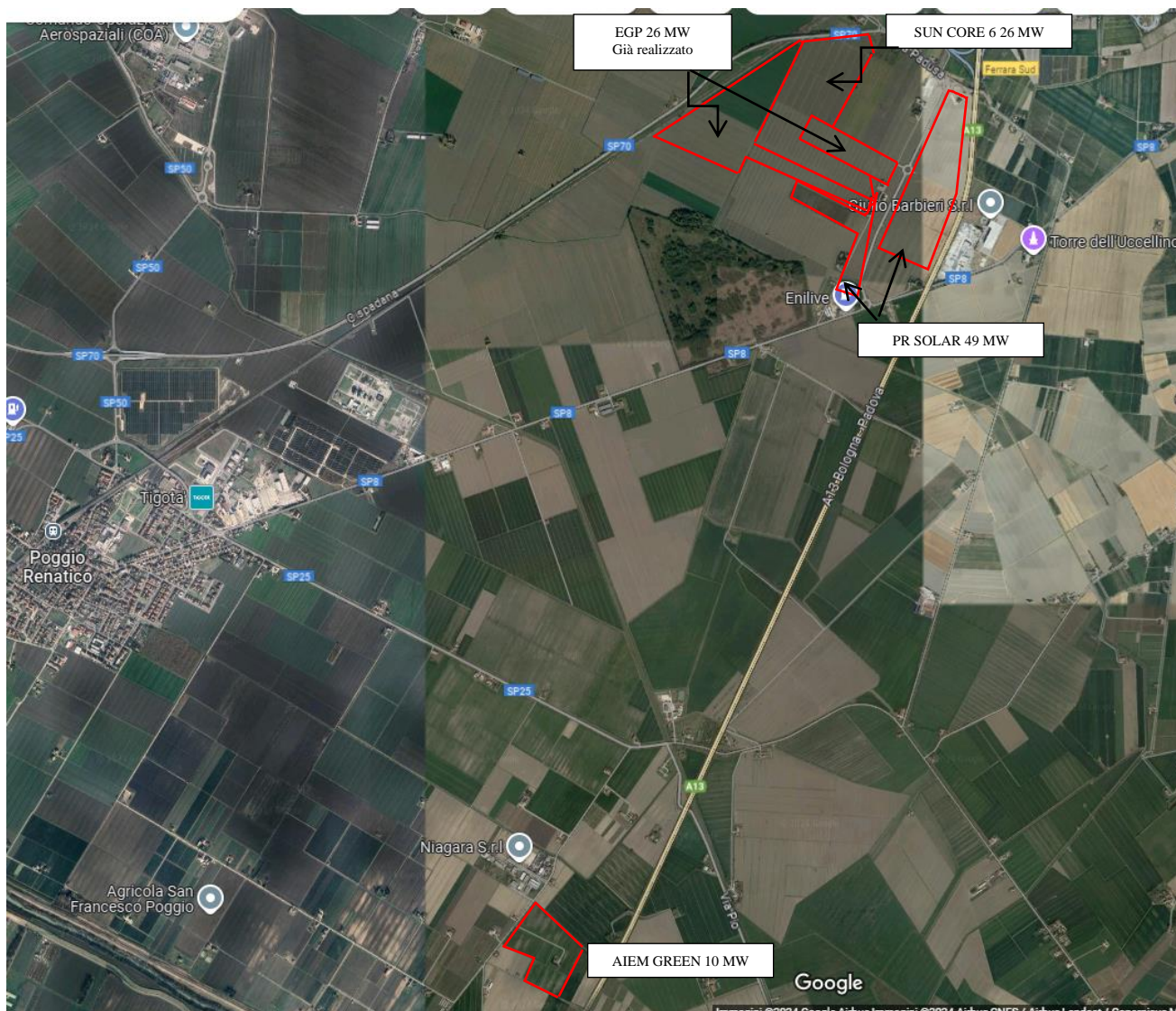

Si ritiene, quindi, che sia da valutare l'impatto cumulativo con gli altri impianti.

Restando a disposizione per qualsiasi chiarimento in merito, si porgono cordiali saluti.

Il Responsabile dell'Area Gestione del Territorio
Ing. Samantha Gessi

Documento sottoscritto con firma digitale ai sensi del D.Lgs. 82/2005 e del D.P.C.M. 22 febbraio 2013 e ss.mm.ii.