



CONSORZIO DI BONIFICA
PIANURA DI FERRARA

via Borgo dei Leoni, 28 – 44121 Ferrara

www.bonificaferrara.it

info@bonificaferrara.it // posta.certificata@pec.bonificaferrara.it

C.F. 93076450381



r_emiro.Giunta - Prot. 21/07/2025.0716177.F

AREA PROGETTAZIONE

SETTORE ISTRUTTORIE TECNICHE, CONCESSIONI ED ESPROPRI

UNITA' OPERATIVA ISTRUTTORIE TECNICHE

RESPONSABILE ING. MARCO LOLLI

Tel. 0532 218133 – 218134 – 218158 – 218147

e-mail: marco.lolli@bonificaferrara.it

alessandro.storti@bonificaferrara.it

CONS. BON. PIAN. FERRARA	
21/07/25 Partenza	
Protocollo n. 15545	00342

REGIONE EMILIA ROMAGNA

DIREZIONE GENERALE CURA DEL TERRITORIO E DELL'AMBIENTE

AREA VALUTAZIONE IMPATTO AMBIENTALE E AUTORIZZAZIONI

Viale Della Fiera, 8

40127 – Bologna

vipsa@postacert.regione.emilia-romagna.it

OGGETTO: MOLINELLA ENERGY srl - Procedimento autorizzatorio unico di VIA relativo al progetto denominato: "Impianto agrivoltaico avanzato "Molinella" di potenza pari a 24,99 MWp localizzato nei comuni di Molinella (BO), Argenta e Portomaggiore (FE)"

VERIFICA COMPLETEZZA DOCUMENTALE

Con riferimento alla documentazione progettuale scaricabile dal link riportato nella nota di codesta Regione vostro prot. 668275.U del 07/07/2025 assunta a prot. Consorziale 14804 in data 07/07/2025, si comunica quanto segue.

L'impianto agrivoltaico in oggetto risulta ubicato esternamente al comprensorio di bonifica in gestione a questo Ente. Eventuali verifiche di conformità del progetto alle vigenti norme in materia di Polizia Idraulica nonché eventuali osservazioni in materia di compatibilità ed invarianza idraulica si ritiene debbano essere effettuate dal consorzio di bonifica competente territorialmente sull'area in argomento.

Il tracciato della linea di connessione prevista per il collegamento dell'impianto alla Rete Elettrica Nazionale interessa invece le seguenti linee idrauliche demaniali in gestione a questo Ente.

1. parallelismo interrato a lato dello **SCOLO SANT'ANTONIO DELL'ARGENTA (TRATTO TOMBINATO)**
2. parallelismo interrato a lato dello **SCOLO SANT'ANTONIO DELL'ARGENTA**
3. attraversamento sub-alveo dello **SCOLO SANT'ANTONIO DELL'ARGENTA**
4. attraversamento sub-alveo dello **SCOLO TAMPELLINA**
5. attraversamento sub-alveo dello **SCOLO ARENARE**
6. attraversamento sub-alveo dello **SCOLO CARDINALA**
7. attraversamento sub-alveo dello **SCOLO BANDISSOLO ARGENTA**
8. parallelismo interrato a lato dello **SCOLO BANDISSOLO ARGENTA**
9. attraversamento sub-alveo della **FOSSA BENVIGNANTE TERRE ALTE**
10. attraversamento sub-alveo della **FOSSA SABBIOSOLA TERRE ALTE**
11. parallelismo interrato a lato dello **SCOLO BANDISSOLO GALAVRONARA**



Sistema di gestione con Certificazione di conformità alla norma ISO 9001:2015 per la progettazione di opere pubbliche nell'ambito dell'attività di bonifica idraulica e irrigazione e del patrimonio gestito dal Consorzio per lavori superiori a € 1 milione.

Per poter effettuare l'istruttoria tecnica di competenza nel merito del procedimento di Autorizzazione Unica in oggetto, lo scrivente ufficio ha la necessità di esaminare la seguente documentazione progettuale.

1. *sezioni in scala adeguata ed opportunamente quotate che riportino le distanze dei parallelismi di cui ai sopraccitati punti 1,2,8 e 11 dal confine demaniale dei canali.*

Ai sensi del vigente regolamento consorziale in materia di concessioni, si comunica che per i parallelismi interrati da realizzare all'interno della fascia di 10 m dal confine del canale, dovranno essere mantenute le seguenti distanze minime:

- **4,00 m** dal ciglio, per i canali in trincea;
- **4,00 m** dal piede esterno arginale, per i canali arginati;
- **> 0,00 m** dal ciglio virtuale, per i canali tombinati.



Figura 1



Sede Legale
Via Borgo dei Leoni 28, Ferrara // tel. 0532 218211 // fax 0532 211402
Sede Tecnica
Via Mentana 3/7, Ferrara // tel. 0532 218111 // fax 0532 218150



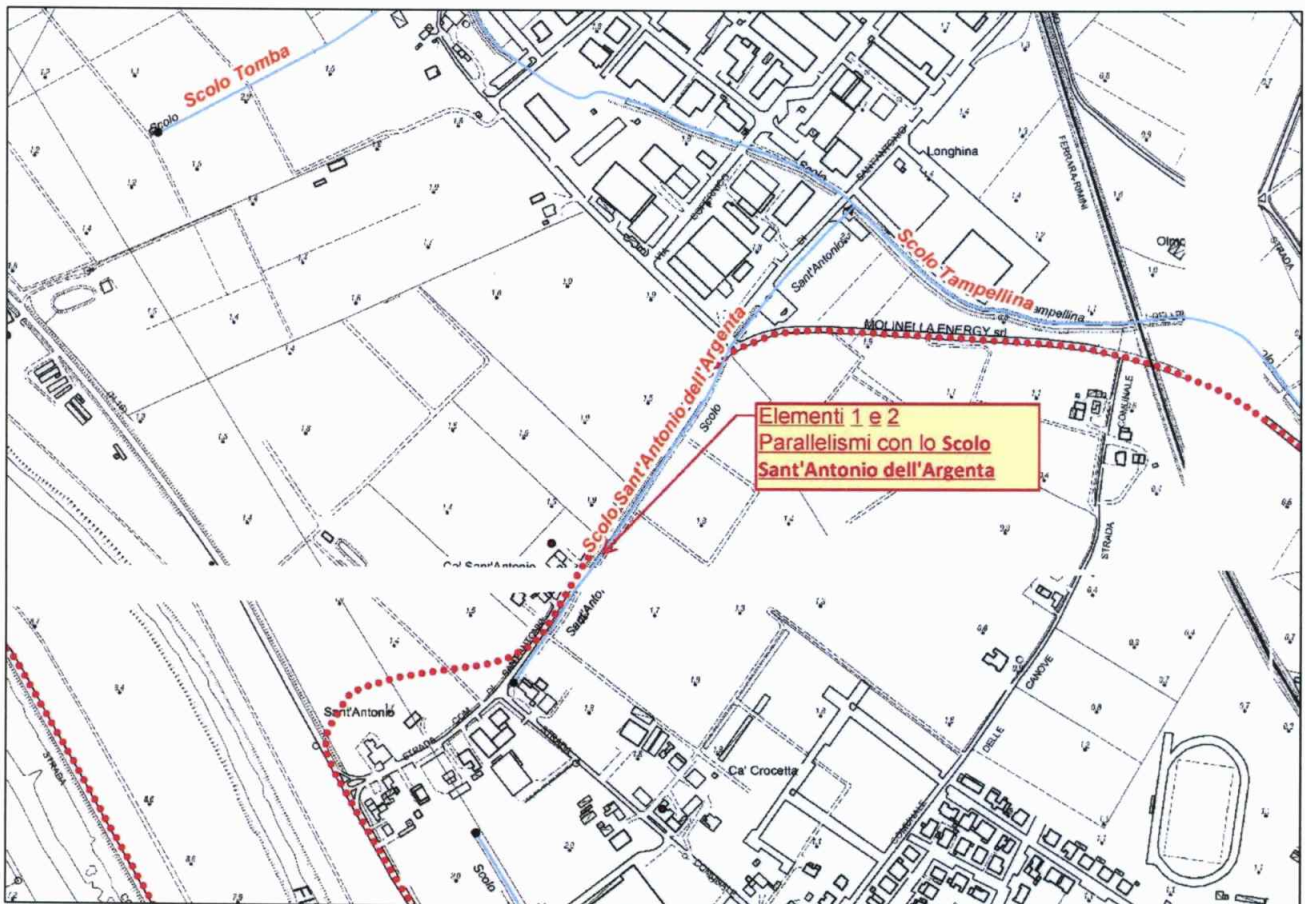

Figura 2



Figura 3



Sede Legale
Via Borgo dei Leoni 28, Ferrara // tel. 0532 218211 // fax 0532 211402
Sede Tecnica
Via Mentana 3/7, Ferrara // tel. 0532 218111 // fax 0532 218150

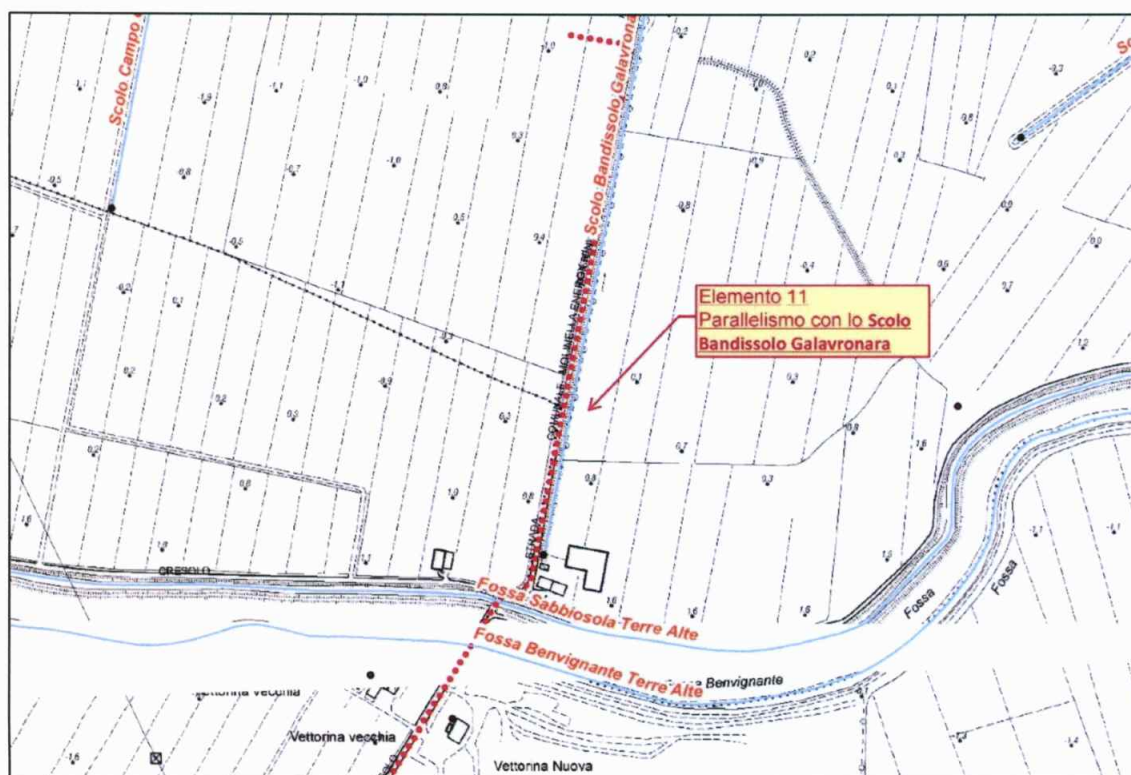

Per ogni utile informazione riguardante lo stato dei luoghi, si invita la Ditta in oggetto a prendere contatti con il tecnico consorziale che opera sul territorio, nella persona del geom. **Marco Campanella** al n. **0532-855066**. Per chiarimenti riguardanti la presente nota potrà invece essere fatto riferimento all'ing. Marco Lollo al n. 0532-218147 o, in alternativa, al geom. Alessandro Storti al n. 0532-218133.

Distinti saluti.



IL DIRETTORE GENERALE

(Dott. Ing. Mauro Monti)



Sede Legale
Via Borgo dei Leoni 28, Ferrara // tel. 0532 218211 // fax 0532 211402
Sede Tecnica
Via Mentana 3/7, Ferrara // tel. 0532 218111 // fax 0532 218150

