



COMUNE DI PORTOMAGGIORE

PROVINCIA DI FERRARA



REGIONE EMILIA
ROMAGNA



REALIZZAZIONE DI UN IMPIANTO SOLARE AGRIVOLTAICO AVANZATO CONNESSO ALLA RTN DELLA POTENZA DI PICCO PARI A 18.030,60 kW

Denominazione Impianto:

"PORTOMAGGIORE"

Ubicazione:

Comune di Portomaggiore (FE)
Via Portoni Bandissolo, snc

ELABORATO
102400

Cod. Doc.: PTM-102400-D

SEZIONI VIA PORTONE BANDISSOLO

Sviluppatore:



GRUPPO GEO S.R.L.
Viale F. Cavallotti, 153
63822 Porto San Giorgio (FM)
ITALY
P.IVA 02572290449

Scala: --

PROGETTO

Data:
09/12/2025

PRELIMINARE



DEFINITIVO



AS BUILT



Richiedente:

LIO ENERGY LEPUS S.R.L.
Via Arrigo Boito, 8
20121 Milano (MI)
ITALY
P.IVA 14219600963

Tecnici e Professionisti:

Ing. Nicola Ventura:
Iscritto al n.8432 dell'Albo dell'Ordine degli
Ingegneri della Provincia di Bari

Revisione	Data	Descrizione	Redatto	Approvato	Autorizzato
01	09/12/2025	PROGETTO DEFINITIVO	N.V.	N.V.	N.V.
02					
03					
04					

Il Tecnico:
Dott. Ing. Nicola Ventura



Il Richiedente:
LIO ENERGY LEPUS S.R.L.
(Il legale rappresentante Luca Raineri)

ELABORATO 102400	COMUNE di PORTOMAGGIORE PROVINCIA DI FERRARA	Rev.: 01
	REALIZZAZIONE DI UN IMPIANTO SOLARE AGRIVOLTAICO AVANZATO CONNESSO ALLA RTN DELLA POTENZA DI PICCO PARI A 18.030,60 KW	Data: 09/12/2025
	SEZIONI VIA PORTONI BANDISSOLO	Pagina 2 di 2

1. OGGETTO

Il presente documento è parte della documentazione relativa al progetto per la costruzione e l'esercizio di un Impianto Agrivoltaico Avanzato conforme alle vigenti prescrizioni di legge con potenza di picco pari a **18.030,60 kW** da realizzare nel **Comune di Portomaggiore (FE)**.

L'impianto sarà del tipo grid connected e l'energia elettrica prodotta sarà riversata completamente in rete, con allaccio in antenna a 36 kV alla rete elettrica di Terna S.p.a.

Porto San Giorgio, li 09/12/2025

In Fede
Il Tecnico
(Dott. Ing. Nicola Ventura)



Allegati:

- SEZIONI VIA PORTONI BANDISSOLO

INQUADRAMENTO AREA DI INTERVENTO SU CATASTALE COMUNE DI PORTOMAGGIORE
(SCALA 1:5.000)

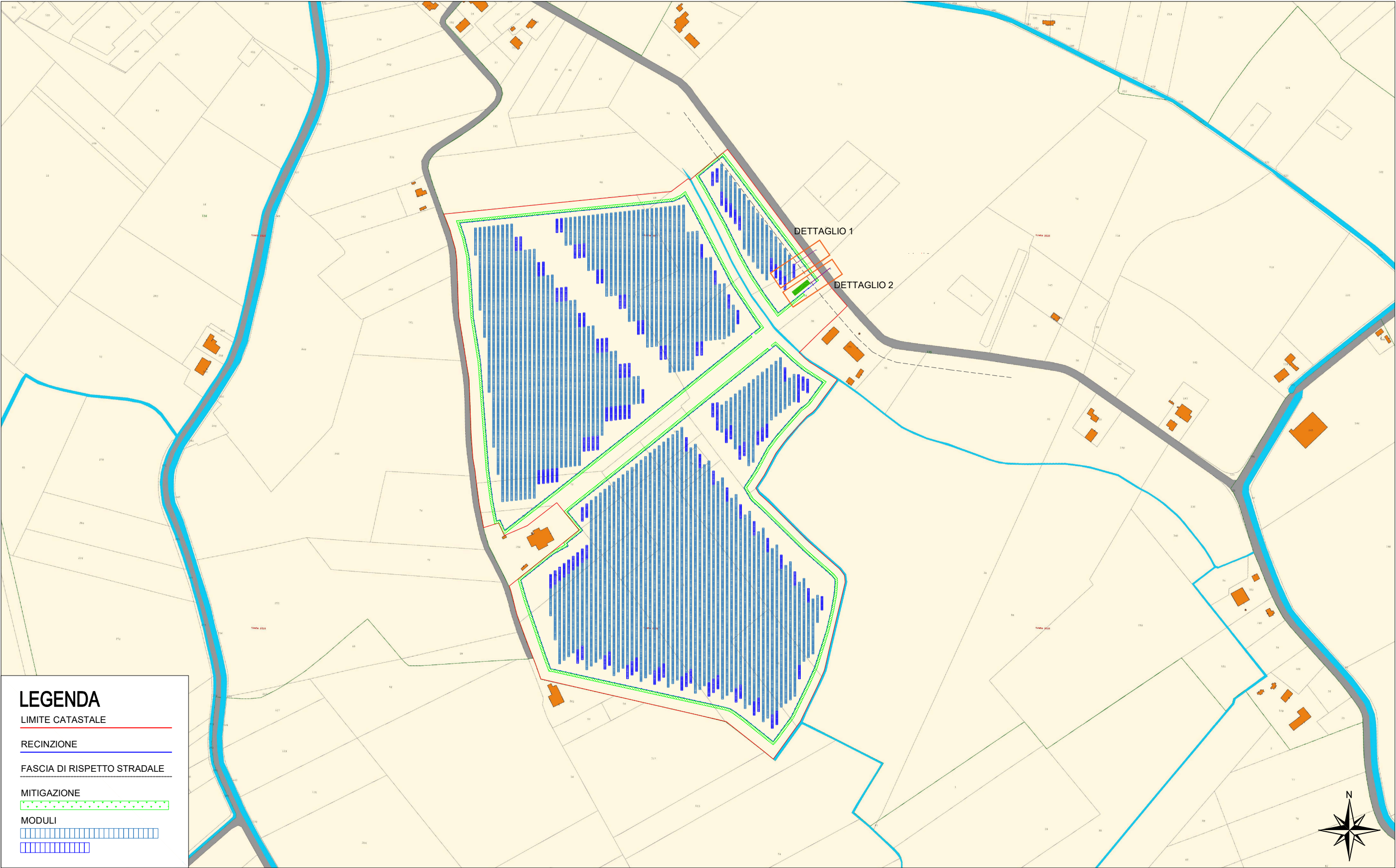

INQUADRAMENTO AREA DI INTERVENTO SU ORTOFOTO COMUNE DI PORTOMAGGIORE
(SCALA 1:5.000)

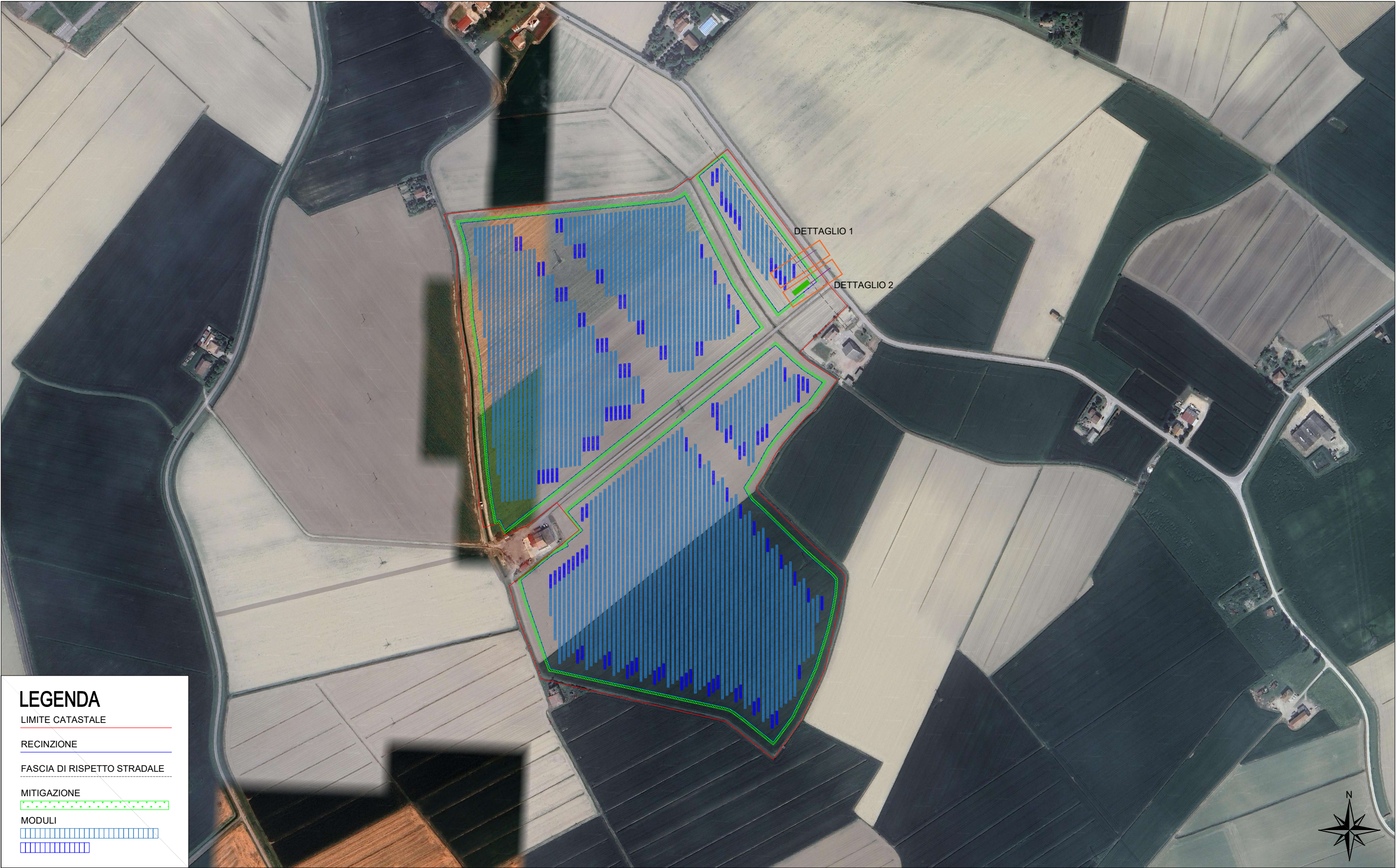

SEZIONE BB'
SCALA 1:125

COMUNE DI PORTOMAGGIORE

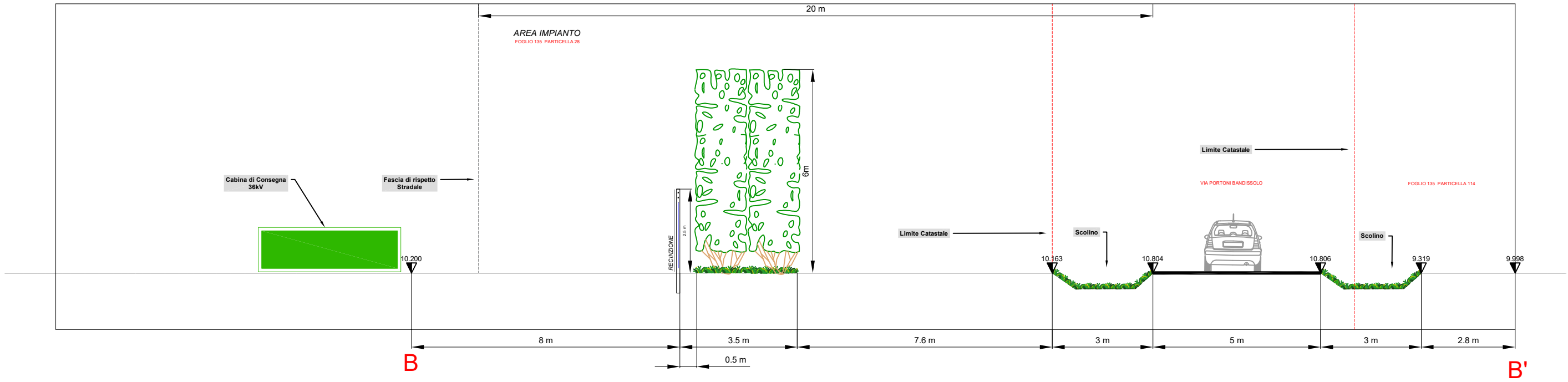

DETTAGLIO 2
SCALA 2:1

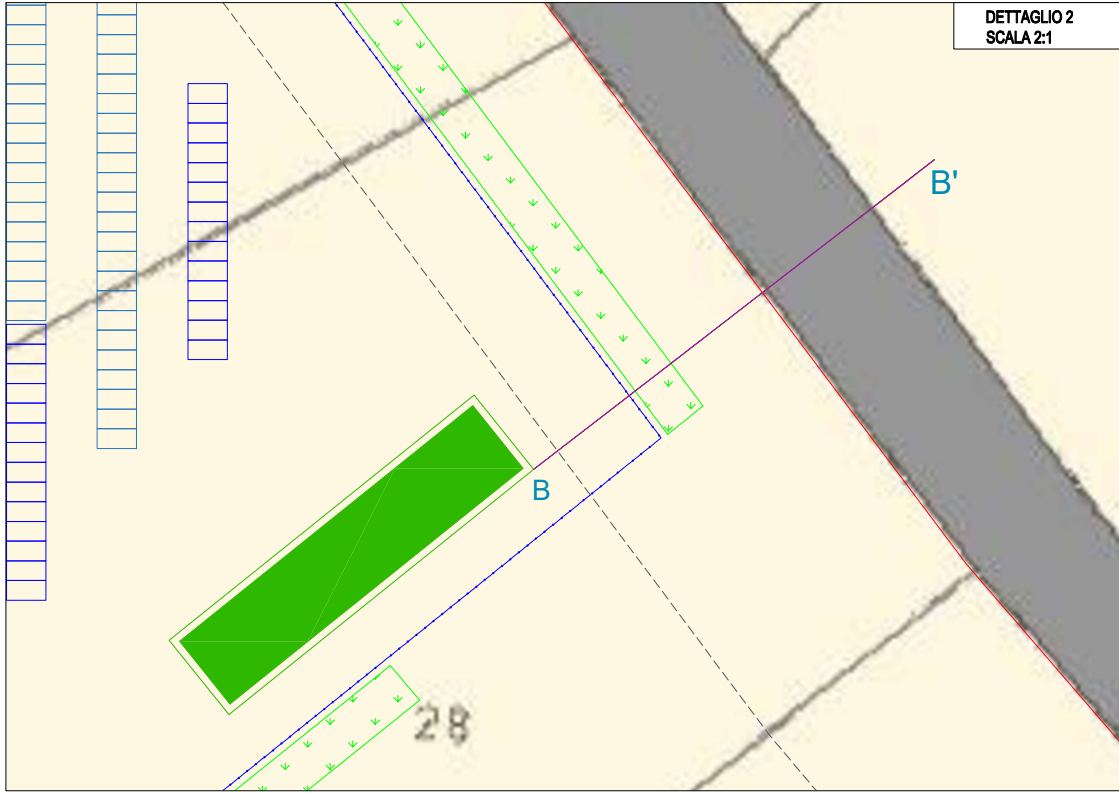

DETTAGLIO 2
SCALA 2:1

LEGENDA

LIMITE CATASTALE

RECINZIONE

FASCIA DI RISPETTO STRADALE

MITIGAZIONE

MODULI

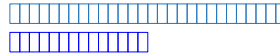

SEZIONE AA'
SCALA 1:125

COMUNE DI PORTOMAGGIORE

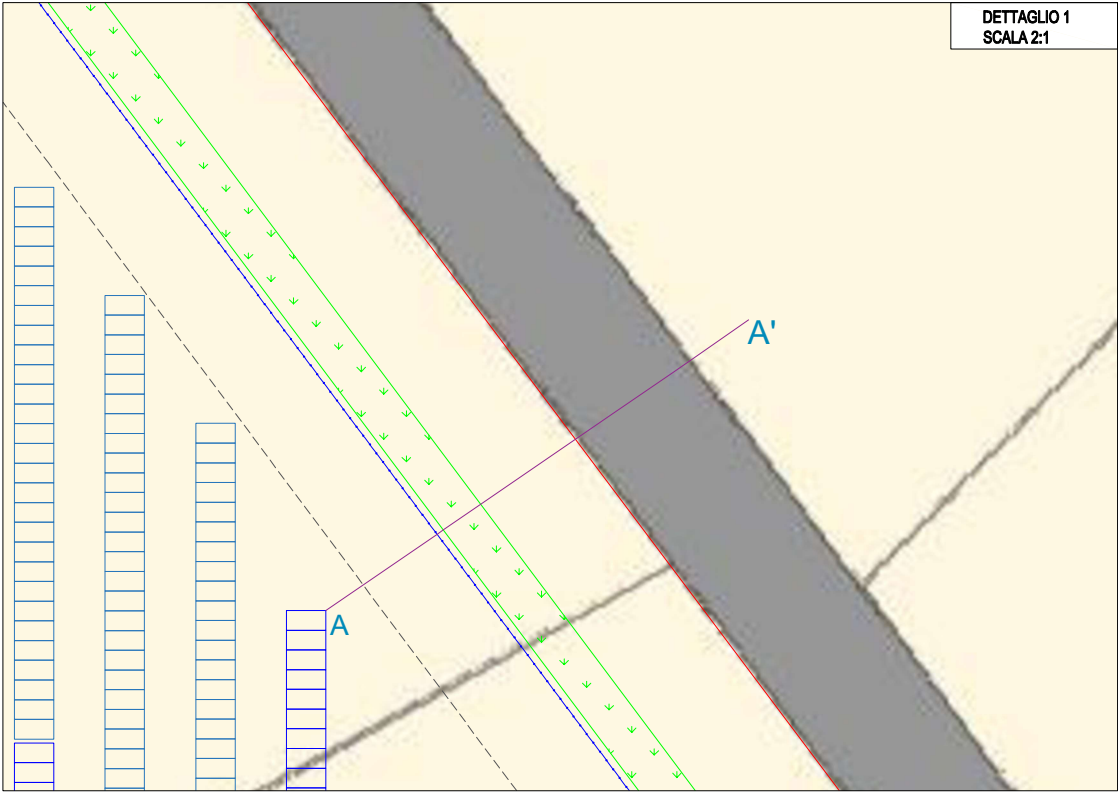
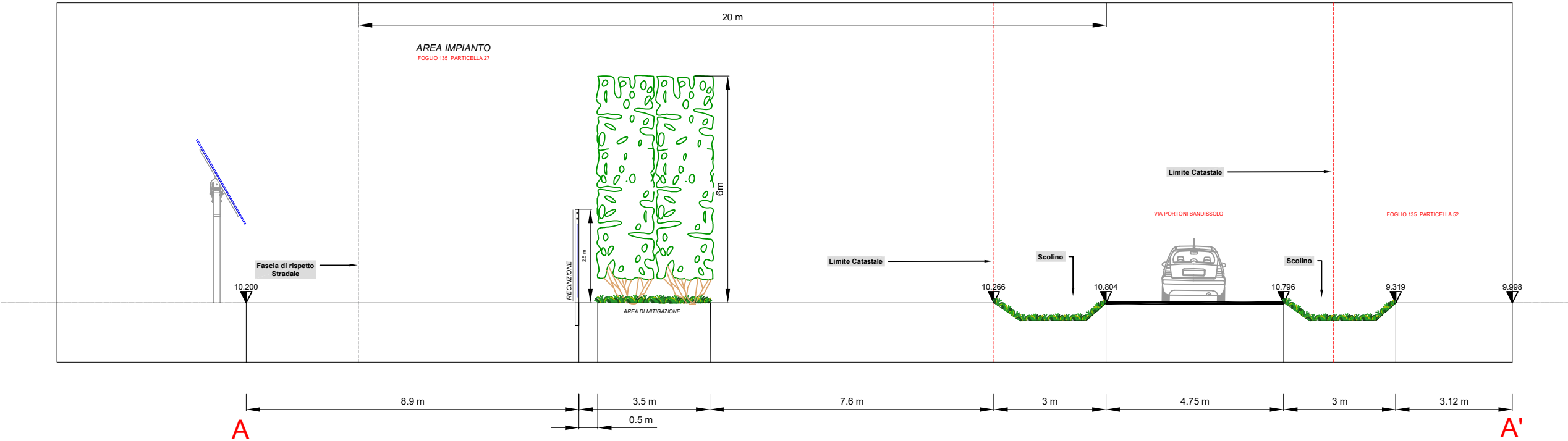

LEGENDA

LIMITE CATASTALE

RECINZIONE

FASCIA DI RISPETTO STRADALE

MITIGAZIONE

MODULI

