



## COMUNE DI PORTOMAGGIORE

PROVINCIA DI FERRARA



REGIONE EMILIA  
ROMAGNA



### REALIZZAZIONE DI UN IMPIANTO SOLARE AGRIVOLTAICO AVANZATO CONNESSO ALLA RTN DELLA POTENZA DI PICCO PARI A 18.030,60 kW

Denominazione Impianto:

"PORTOMAGGIORE"

Ubicazione:

Comune di Portomaggiore (FE)  
Via Portoni Bandissolo, snc

ELABORATO  
**102600**

Cod. Doc.: PTM-102600-R

CHIARIMENTI CONTROL ROOM

Sviluppatore:



**GRUPPO GEO S.R.L.**  
Viale F. Cavallotti, 153  
63822 Porto San Giorgio (FM)  
ITALY  
P.IVA 02572290449

Scala: --

PROGETTO

Data:  
**09/12/2025**

PRELIMINARE



DEFINITIVO



AS BUILT



Richiedente:

**LIO ENERGY LEPUS S.R.L.**  
Via Arrigo Boito, 8  
20121 Milano (MI)  
ITALY  
P.IVA 14219600963

Tecnici e Professionisti:

*Ing. Nicola Ventura:*  
*Iscritto al n.8432 dell'Albo dell'Ordine degli*  
*Ingegneri della Provincia di Bari*

Revisione	Data	Descrizione	Redatto	Approvato	Autorizzato
01	18/08/2025	PROGETTO DEFINITIVO	N.V.	N.V.	N.V.
02	09/12/2025	REVISIONE	N.V.	N.V.	N.V.
03					
04					

Il Tecnico:  
Dott. Ing. Nicola Ventura



Il Richiedente:  
**LIO ENERGY LEPUS S.R.L.**  
(Il legale rappresentante Luca Raineri)

ELABORATO 102600	<b>COMUNE di PORTOMAGGIORE</b> PROVINCIA DI FERRARA	Rev.: 01
	<b>REALIZZAZIONE DI UN IMPIANTO SOLARE AGRIVOLTAICO AVANZATO CONNESSO ALLA RTN DELLA POTENZA DI PICCO PARI A 18.030,60 KW</b>	Data: 09/12/2025
	<b>CHIARIMENTI CONTROL ROOM</b>	Pag. 2 di 2

## 1. OGGETTO

Il presente documento è parte della documentazione relativa al progetto per la costruzione e l'esercizio di un Impianto Agrivoltaico Avanzato conforme alle vigenti prescrizioni di legge con potenza di picco pari a **18.030,60 kW** da realizzare nel **Comune di Portomaggiore (FE)**.

L'impianto sarà del tipo grid connected e l'energia elettrica prodotta sarà riversata completamente in rete, con allaccio in antenna a 36 kV alla rete elettrica di Terna S.p.a.

Porto San Giorgio, li 09/12 /2025

In Fede  
Il Tecnico  
(Dott. Ing. Nicola Ventura)



CONTROL ROOM  
Scala di Riproduzione 1:50

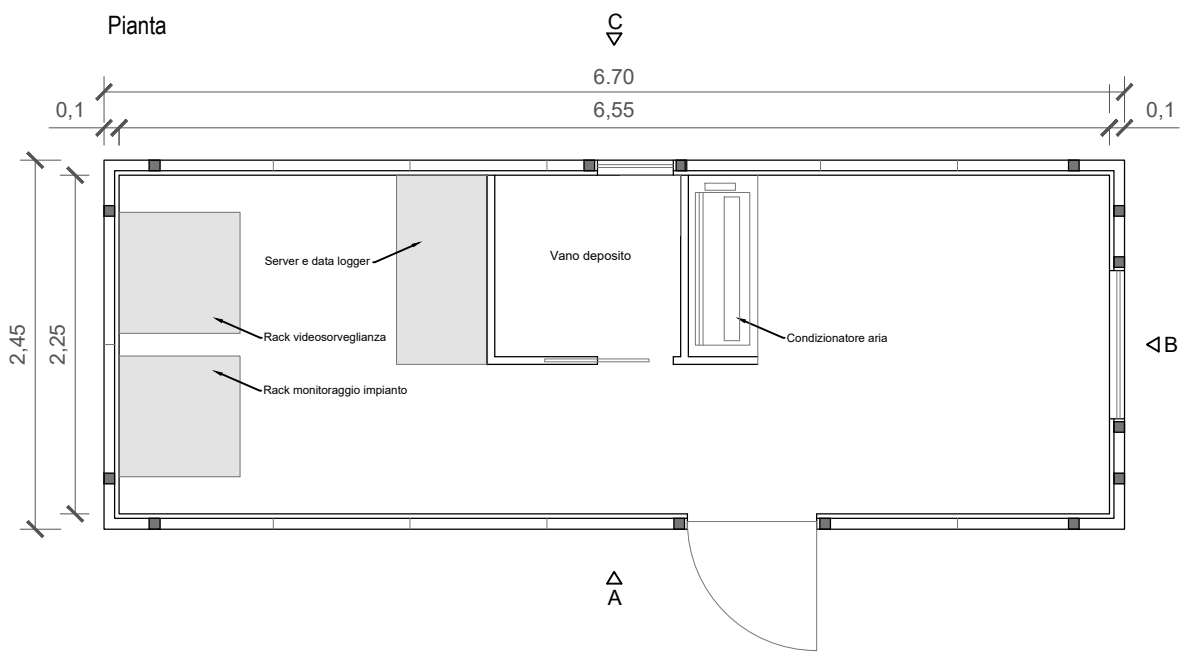

Il piano di calpestio del piano terreno delle cabine sarà al di sopra della quota di campagna di almeno 50 cm.  
Gli impianti elettrici saranno realizzati con accorgimenti tali da assicurare la continuità del funzionamento dell'impianto anche in caso di allagamento.

Prospetto frontale - A

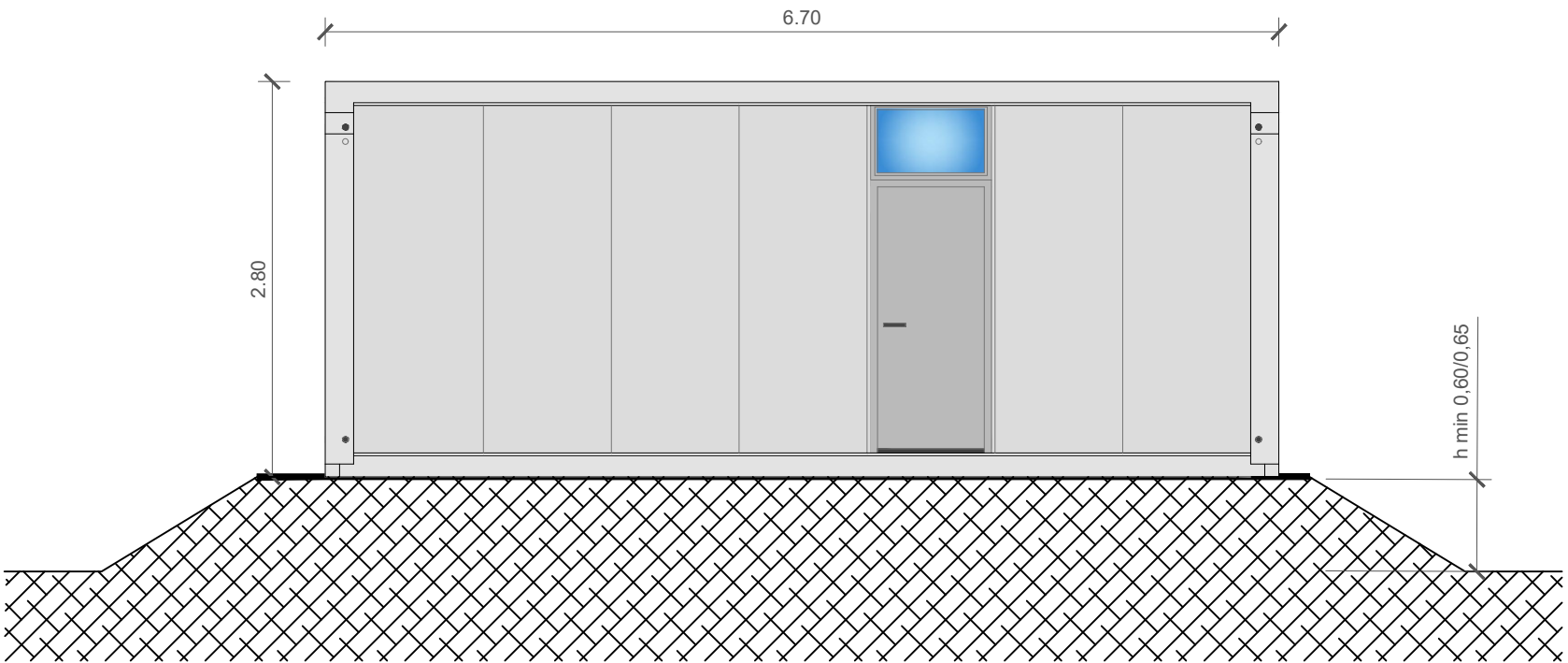

Prospetto laterale - B

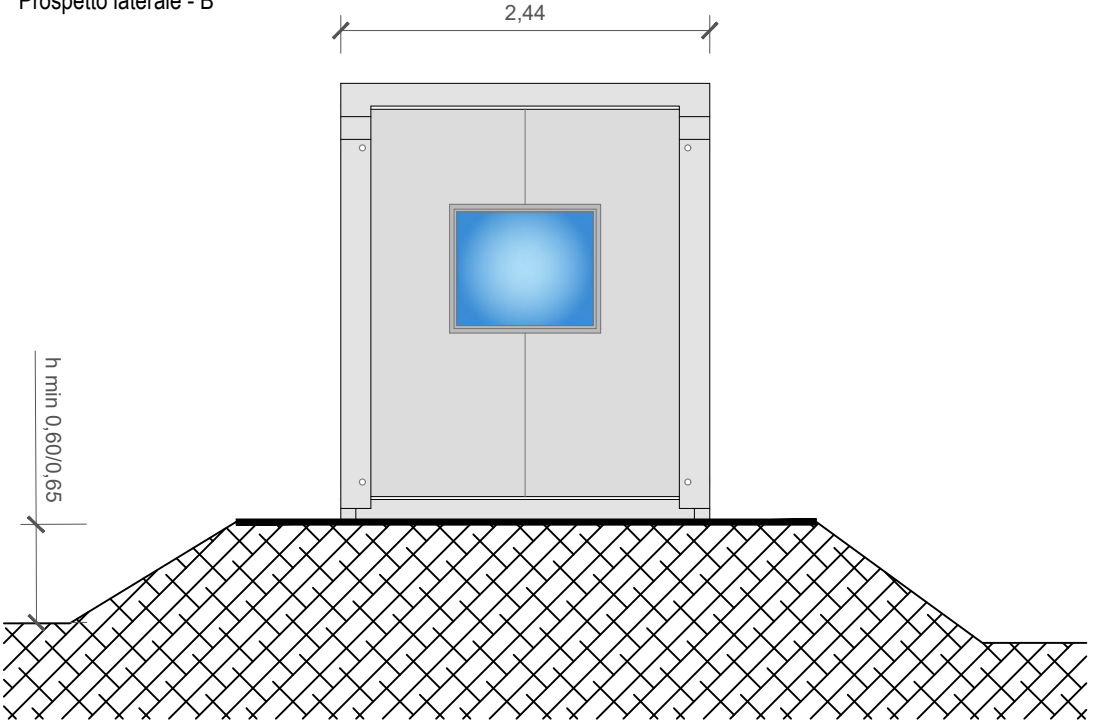

Prospetto posteriore - C

