



COMUNE DI PORTOMAGGIORE

PROVINCIA DI FERRARA



REGIONE EMILIA
ROMAGNA



REALIZZAZIONE DI UN IMPIANTO SOLARE AGRIVOLTAICO AVANZATO CONNESSO ALLA RTN DELLA POTENZA DI PICCO PARI A 18.030,60 kW

Denominazione Impianto:

"PORTOMAGGIORE"

Ubicazione:

Comune di Portomaggiore (FE)
Via Portoni Bandissolo, snc

ELABORATO
103100

Cod. Doc.: PTM-103100-R

VERIFICA IDONEITÀ AREA

Sviluppatore:



GRUPPO GEO S.R.L.
Viale F. Cavallotti, 153
63822 Porto San Giorgio (FM)
ITALY
P.IVA 02572290449

Scala: --

PROGETTO

Data:
03/12/2025

PRELIMINARE

DEFINITIVO

AS BUILT



Richiedente:

LIO ENERGY LEPUS S.R.L.
Via Arrigo Boito, 8
20121 Milano (MI)
ITALY
P.IVA 14219600963

Tecnici e Professionisti:

Ing. Nicola Ventura:
Iscritto al n.8432 dell'Albo dell'Ordine degli
Ingegneri della Provincia di Bari

Revisione	Data	Descrizione	Redatto	Approvato	Autorizzato
01	03/12/2025	PROGETTO DEFINITIVO	N.V.	N.V.	N.V.
02					
03					
04					

Il Tecnico:
Dott. Ing. Nicola Ventura



Il Richiedente:

LIO ENERGY LEPUS S.R.L.
(Il legale rappresentante Luca Raineri)

ELABORATO 103100	COMUNE di PORTOMAGGIORE PROVINCIA DI FERRARA	Rev.: 01
	REALIZZAZIONE DI UN IMPIANTO SOLARE AGRIVOLTAICO AVANZATO CONNESSO ALLA RTN DELLA POTENZA DI PICCO PARI A 18.030,60 KW	Data: 03/12/2025
	VERIFICA IDONEITÀ AREA	Pagina 2 di 11

1. OGGETTO

Il presente documento è parte della documentazione relativa al progetto per la costruzione e l'esercizio di un Impianto Agrivoltaico Avanzato conforme alle vigenti prescrizioni di legge con potenza di picco pari a 18.030,60 kW da realizzare nel Comune di Portomaggiore (FE).

L'impianto sarà del tipo grid connected e l'energia elettrica prodotta sarà riversata completamente in rete, con allaccio in antenna a 36 kV alla rete elettrica di Terna S.p.a.

Porto San Giorgio, li 03/12/2025

In Fede
Il Tecnico
(Dott. Ing. Nicola Ventura)



Allegati:

- VERIFICA IDONEITÀ AREA ART.20 D.LGS. 199/2021
- REQUISITO MINIMIO 10% AGRIVOLTAICO (DAL 125/2023)
- PIANO PARTICELLARE IMPIANTO – AREE CONTRATTUALIZZATE
- PIANO PARTICELLARE ASSERVIMENTO - AREE CONTRATTUALIZZATE

ELABORATO 103100	COMUNE di PORTOMAGGIORE PROVINCIA DI FERRARA	Rev.: 01
	REALIZZAZIONE DI UN IMPIANTO SOLARE AGRIVOLTAICO AVANZATO CONNESSO ALLA RTN DELLA POTENZA DI PICCO PARI A 18.030,60 KW	Data: 03/12/2025
	VERIFICA IDONEITÀ AREA	Pagina 3 di 11

2. PREMESSA E OGGETTO

La presente relazione tecnica è redatta ai sensi dell'art. 20, comma 8, lettera c-quater del D.Lgs. 8 novembre 2021, n. 199 "Attuazione della direttiva (UE) 2018/2001 del Parlamento europeo e del Consiglio, dell'11 dicembre 2018, sulla promozione dell'uso dell'energia da fonti rinnovabili" e successive modificazioni e integrazioni.

La relazione ha lo scopo di:

1. Specificare univocamente la disposizione normativa su cui l'area risulta idonea;
2. Individuare le aree nella disponibilità del richiedente ai sensi della DAL 28/2010 come modificata dalla DAL 125/2023;
3. Verificare la conformità al limite del 10% di cui al punto B7 dell'Allegato I della DAL 28/2010 s.m.i.

3. INQUADRAMENTO NORMATIVO

3.1 Inquadramento del Progetto ai sensi del D.Lgs. 190/2024 (TUFER)

Il Progetto rientra tra gli interventi ricompresi nelle categorie di cui all'Allegato C, Sezione I (Interventi di competenza regionale), punto 1, lettera (a) del D.Lgs. 190/2024 (il "Testo Unico Energie Rinnovabili" o "TUFER"), il quale stabilisce che "sono soggetti ad autorizzazione unica di competenza delle regioni, o della provincia delegata dalla regione medesima, gli interventi relativi a: a) impianti fotovoltaici di potenza pari o superiore a 1 MW e fino a 300 MW". Pertanto, in ragione della potenza del Progetto (55,12 MWp), l'impianto è assoggettato al regime di Autorizzazione Unica di competenza regionale.

3.2 Idoneità dell'area ai sensi del D.Lgs. 199/2021

In riscontro alle richieste di integrazione e, in particolare, alla necessità di "chiarire in modo univoco, sulla base di quale disposizione l'area risulti idonea alla realizzazione degli impianti di progetto" si rappresenta quanto segue. Come dettagliato nell'elaborato progettuale **PTM-104800-R_Rel_Tecnica_Vincoli_D.Lgs. 42 04**, il Progetto è localizzato in area c.d. idonea ope legis ai sensi dell'art. 20, comma 8, lett. c-quater, del D. Lgs. 199/2021, in virtù del quale si considerano tali "le aree che non sono ricomprese nel perimetro dei beni sottoposti a tutela ai sensi del decreto legislativo 22 gennaio 2004, n. 42, incluse le zone gravate da usi civici di cui all'articolo 142, comma 1, lettera h), del medesimo decreto, né ricadono nella fascia di rispetto dei beni sottoposti a tutela ai sensi della parte seconda oppure dell'articolo 136 del medesimo decreto legislativo. Ai soli fini della presente lettera, la fascia di rispetto è determinata considerando una distanza dal perimetro di beni sottoposti a tutela di tre chilometri per gli impianti eolici e di cinquecento metri per gli impianti fotovoltaici. Resta ferma, nei procedimenti autorizzatori, la competenza del Ministero della cultura a esprimersi in relazione ai soli progetti localizzati in aree sottoposte a tutela secondo quanto previsto all'articolo 12, comma 3-bis, del decreto legislativo 29 dicembre 2003, n. 387". Ebbene, come evincibile graficamente dall'elaborato, l'area di studio è classificata come idonea ope legis ai sensi dell'art. 20, comma 8, lett. c-quater, del D. Lgs. 199/2021, in quanto la medesima:

ELABORATO 103100	COMUNE di PORTOMAGGIORE PROVINCIA DI FERRARA	Rev.: 01
	REALIZZAZIONE DI UN IMPIANTO SOLARE AGRIVOLTAICO AVANZATO CONNESSO ALLA RTN DELLA POTENZA DI PICCO PARI A 18.030,60 KW	Data: 03/12/2025
	VERIFICA IDONEITÀ AREA	Pagina 4 di 11

- non è ricompresa nel perimetro dei beni sottoposti a tutela ai sensi del decreto legislativo 22 gennaio 2004, n. 42, incluse le zone gravate da usi civici di cui all'articolo 142, comma 1, lettera h), del medesimo decreto,
- non ricade nella fascia di rispetto dei beni sottoposti a tutela ai sensi della parte seconda oppure dell'articolo 136 del medesimo decreto legislativo;
- è racchiusa in un perimetro che ricade all'interno della fascia di 500 metri dal perimetro di beni sottoposti a tutela.

Ne consegue che l'area in oggetto soddisfa pienamente i requisiti di idoneità previsti dall'articolo 20, comma 8, lettera c-quater del D.Lgs. 199/2021.

3.3 INQUADRAMENTO DEGLI ASSERVIMENTI DAL 28/2010 e s.m.i DAL 125/2023

Con riferimento alle richieste concernenti l'individuazione delle aree nella disponibilità del richiedente e l'applicazione della disciplina regionale, si rappresenta quanto segue.

La disciplina regionale in materia di installazione degli impianti fotovoltaici a terra in aree agricole è contenuta nella Delibera dell'Assemblea legislativa della Regione Emilia-Romagna del 6 dicembre 2010, n. 28 (la "DAL 28/2010") recante "Prima individuazione delle aree e dei siti per l'installazione di impianti di produzione di energia elettrica fotovoltaica" come successivamente modificata dalla Delibera dell'Assemblea legislativa della Regione Emilia-Romagna n. 125 del 23 maggio 2023 (la "DAL 125/2023"), entrata in vigore l'8 giugno 2023.

In particolare, la DAL 28/2010 la Regione Emilia-Romagna ha, infatti, effettuato una prima individuazione dei criteri localizzativi degli impianti di produzione di energia elettrica mediante l'utilizzo della fonte energetica rinnovabile solare fotovoltaica distinguendo:

1. gli ambiti non idonei all'installazione di impianti fotovoltaici, di cui Allegato I, lett. A), della DAL 28/2010;
2. gli ambiti idonei all'installazione di impianti fotovoltaici con limiti e condizioni (es. potenza nominale degli impianti, caratteristiche del soggetto richiedente e altri), di cui all'Allegato I, lett. B), della DAL 28/2010). Nell'ambito di siffatta categoria è stabilito, inter alia, che siano considerate idonee all'installazione di impianti fotovoltaici con moduli ubicati al suolo le aree agricole (non rientranti tra le aree non idonee identificate alla lettera A) della medesima delibera) nel limite di una superficie non superiore al 10% delle particelle catastali contigue nella disponibilità del richiedente (punto B).7);
3. le aree nelle quali è incentivata l'installazione di impianti fotovoltaici, senza i limiti di cui alla lettera B), attraverso il riconoscimento della possibilità di occupare il 100% delle aree nella disponibilità del richiedente, di cui all'Allegato I, lett. C) della DAL 28/2010.

La Regione Emilia-Romagna con la DAL 125/2023 ha inteso recepire, inter alia, le disposizioni introdotte dal D.Lgs. 199/2021 prevedendo che gli impianti realizzati nelle aree agricole di cui all'art. 20, comma 8, lett. c-quater, del D.Lgs.

ELABORATO 103100	COMUNE di PORTOMAGGIORE PROVINCIA DI FERRARA	Rev.: 01
	REALIZZAZIONE DI UN IMPIANTO SOLARE AGRIVOLTAICO AVANZATO CONNESSO ALLA RTN DELLA POTENZA DI PICCO PARI A 18.030,60 KW	Data: 03/12/2025
	VERIFICA IDONEITÀ AREA	Pagina 5 di 11

n. 199 del 2021, sono soggetti alle disposizioni del punto B7 dell'allegato I alla medesima deliberazione che limita la superficie dell'impianto al 10% delle aree delle particelle contigue nella disponibilità del richiedente.

Alla luce di quanto sopra, si precisa che il Progetto rispetta integralmente i limiti sopra riportati. Come dettagliato nella tabella riportata di seguito, le superfici interessate dall'impianto occupano una porzione pari al 10% delle aree complessivamente nella disponibilità della Società, come comprovato dall'elenco delle superfici oggetto di asservimento allegato alla documentazione di progetto.

In aggiunta a quanto precede, l'elaborato è finalizzato a dimostrare il rispetto delle prescrizioni introdotte dalla DAL 125/2023 con riferimento alle aree interessate dagli impianti agrivoltaici. In particolare, la documentazione progettuale attesta che la proiezione a terra dei pannelli e delle strutture di sostegno nella loro massima estensione, non supererà la misura massima del 10% delle aree nella disponibilità del richiedente come previsto dalla sopracitata normativa.

4. IDENTIFICAZIONE CATASTALE DELLE AREE

4.1 Aree impianto - Particelle contrattualizzate

Le particelle catastali interessate dall'installazione dell'impianto agrivoltaico, per le quali il proponente dispone di idoneo titolo contrattuale, sono ubicate nel Comune di Portomaggiore (FE) sul Foglio 135, come dettagliatamente riportato nel Piano Particellare Descrittivo allegato.

DESCRIZIONE	VALORE
Fogli catastali interessati	135
Numero particelle	Come da Piano Particellare Descrittivo allegato
Superficie totale catastale	290.420 mq (29 ha 04 are 20 ca)
Titolo disponibilità	Contratti notarili

4.2 Aree asservite - Particelle contigue contrattualizzate

Le particelle contigue nella disponibilità del proponente, asservite ai fini del raggiungimento del requisito del 10%, sono ubicate nel Comune di Portomaggiore (FE) sui Fogli 134, 135 e 139, come dettagliatamente riportato nel Piano Particellare Descrittivo allegato.

DESCRIZIONE	VALORE
Fogli catastali interessati	134, 135, 139
Numero particelle	Come da Piano Particellare Descrittivo allegato
Superficie totale catastale	465.072 mq (46 ha 50 are 72 ca)
Titolo disponibilità	Contratti notarili

5. VERIFICA CONFORMITÀ LIMITE 10%

Ai sensi del punto B7 dell'Allegato I della DAL 28/2010 come modificata dalla DAL 125/2023, per gli impianti agrivoltaici avanzati il calcolo del limite del 10% deve essere effettuato sulla base della proiezione a terra dei pannelli nella loro massima estensione.

ELABORATO 103100	COMUNE di PORTOMAGGIORE PROVINCIA DI FERRARA	Rev.: 01
	REALIZZAZIONE DI UN IMPIANTO SOLARE AGRIVOLTAICO AVANZATO CONNESSO ALLA RTN DELLA POTENZA DI PICCO PARI A 18.030,60 KW	Data: 03/12/2025
	VERIFICA IDONEITÀ AREA	Pagina 6 di 11

5.1 Dati per il calcolo

PARAMETRO	VALORE
A - Superficie totale particelle contigue nella disponibilità	755.492 mq
di cui: aree impianto	290.420 mq
di cui: aree asservite	465.072 mq
B - Superficie proiezione pannelli massima estensione	75.296,00 mq
Limite massimo ammissibile (A × 10%)	75.549,20 mq

5.2 Calcolo percentuale di occupazione

La percentuale di occupazione è calcolata come segue:

- $(B / A) \times 100$
- $(75.296,00 / 755.492) \times 100$

Percentuale = 9,97 %

5.3 Verifica del rispetto del limite

Per il rispetto del limite normativo, deve risultare:

$$B \leq A \times 10\% \text{ ovvero } B \leq 75.549,20 \text{ mq}$$

Nella seguente rappresentazione ortofotografica sono evidenziate l'area di impianto agrivoltaico e le relative aree di asservimento.

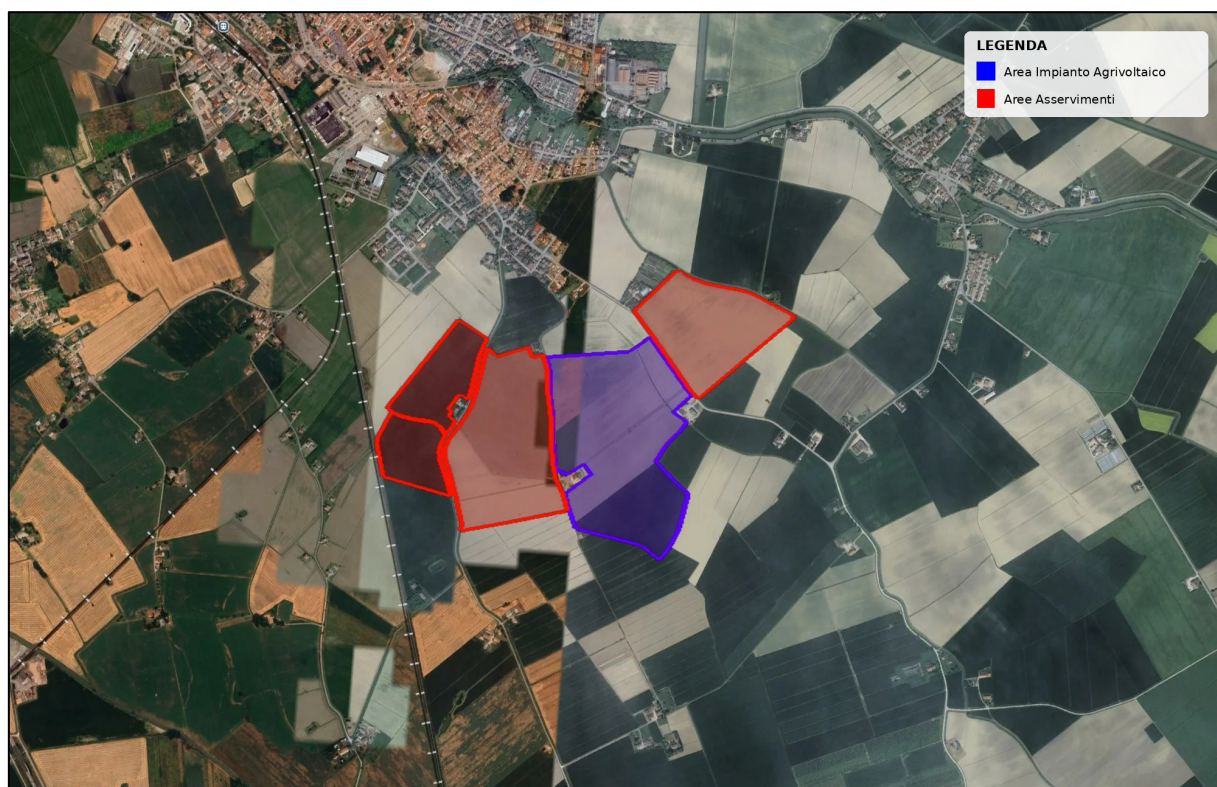

ELABORATO 103100	COMUNE di PORTOMAGGIORE PROVINCIA DI FERRARA	Rev.: 01
	REALIZZAZIONE DI UN IMPIANTO SOLARE AGRIVOLTAICO AVANZATO CONNESSO ALLA RTN DELLA POTENZA DI PICCO PARI A 18.030,60 KW	Data: 03/12/2025
	VERIFICA IDONEITÀ AREA	Pagina 7 di 11

6. CONCLUSIONI

Sulla base delle verifiche condotte e della documentazione esaminata, si attesta che l'area oggetto dell'intervento è idonea all'installazione dell'impianto agrivoltaico ai sensi dell'art. 20, comma 8, lettera c-quater del D.Lgs. 199/2021, in quanto ubicata a distanza superiore a 500 metri dai beni architettonici sottoposti a tutela ai sensi del D.Lgs. 42/2004.

La superficie totale delle particelle contigue nella disponibilità del richiedente ammonta complessivamente a 755.492 mq (circa 75,5 ha), di cui 290.420 mq destinati alle aree impianto e 465.072 mq alle aree asservite. Il limite massimo di superficie ammissibile per la proiezione a terra dei pannelli risulta pari a 75.549,20 mq, a fronte di una superficie di proiezione a terra pari a 75.296,00 mq, corrispondente a una percentuale di occupazione del 9,97% e pertanto conforme al limite del 10% previsto dalla normativa.

ELABORATO 020300	COMUNE di PORTOMAGGIORE PROVINCIA DI FERRARA	Rev.: 01
	REALIZZAZIONE DI UN IMPIANTO SOLARE AGRIVOLTAICO AVANZATO CONNESSO ALLA RTN DELLA POTENZA DI PICCO PARI A 18.030,60 KW	Data: 18/08/2025
	PIANO PARTICELLARE DESCRITTIVO	Pagina 8 di 11

PIANO PARTICELLARE DESCRITTIVO IMPIANTO – AREE CONTRATTUALIZZATE

Comune	Foglio	Particella	Porzione	Superficie Catastale			Qualità -Terreni	Classe/sub.	Intestati	CF	Titolarità	Quota
				ha	are	ca						
PORTOMAGGIORE (FE)	135	20		9	26	0	SEMINATIVO	1	SOC. IMMOBILIARE FIORENTINA A.R.L. con sede in PORTOMAGGIORE (FE)	00125570382	Proprietà	1000/1000
		22		0	29	0	SEMIN IRRIG	U	SOC. IMMOBILIARE FIORENTINA A.R.L. con sede in PORTOMAGGIORE (FE)	00125570382	Proprietà	1000/1000
		23		0	27	30	SEMIN IRRIG	U	SOC. IMMOBILIARE FIORENTINA A.R.L. con sede in PORTOMAGGIORE (FE)	00125570382	Proprietà	1000/1000
		24		0	11	50	SEMIN IRRIG	U	SOC. IMMOBILIARE FIORENTINA A.R.L. con sede in PORTOMAGGIORE (FE)	00125570382	Proprietà	1000/1000
		25		3	61	70	SEMINATIVO	1	SOC. IMMOBILIARE FIORENTINA A.R.L. con sede in PORTOMAGGIORE (FE)	00125570382	Proprietà	1000/1000
		26		3	32	10	SEMINATIVO	1	SOC. IMMOBILIARE FIORENTINA A.R.L. con sede in PORTOMAGGIORE (FE)	00125570382	Proprietà	1000/1000
		27		1	39	70	SEMINATIVO	1	SOC. IMMOBILIARE FIORENTINA A.R.L. con sede in PORTOMAGGIORE (FE)	00125570382	Proprietà	1000/1000
		28		0	46	90	SEMINATIVO	1	SOC. IMMOBILIARE FIORENTINA A.R.L. con sede in PORTOMAGGIORE (FE)	00125570382	Proprietà	1000/1000
		30		0	31	50	SEMINATIVO	1	SOC. IMMOBILIARE FIORENTINA A.R.L. con sede in PORTOMAGGIORE (FE)	00125570382	Proprietà	1000/1000
		53		1	47	90	SEMINATIVO	1	SOC. IMMOBILIARE FIORENTINA A.R.L. con sede in PORTOMAGGIORE (FE)	00125570382	Proprietà	1000/1000
		69		0	5	80	SEMINATIVO	1	SOC. IMMOBILIARE FIORENTINA A.R.L. con sede in PORTOMAGGIORE (FE)	00125570382	Proprietà	1000/1000
		70		0	30	90	SEMINATIVO	1	SOC. IMMOBILIARE FIORENTINA A.R.L. con sede in PORTOMAGGIORE (FE)	00125570382	Proprietà	1000/1000
		71		0	19	40	SEMIN IRRIG	U	SOC. IMMOBILIARE FIORENTINA A.R.L. con sede in PORTOMAGGIORE (FE)	00125570382	Proprietà	1000/1000
		72		0	84	0	SEMINATIVO	1	SOC. IMMOBILIARE FIORENTINA A.R.L. con sede in PORTOMAGGIORE (FE)	00125570382	Proprietà	1000/1000
		73		0	18	40	SEMINATIVO	1	SOC. IMMOBILIARE FIORENTINA A.R.L. con sede in PORTOMAGGIORE (FE)	00125570382	Proprietà	1000/1000
		74		2	45	20	SEMINATIVO	1	SOC. IMMOBILIARE FIORENTINA A.R.L. con sede in PORTOMAGGIORE (FE)	00125570382	Proprietà	1000/1000

ELABORATO 020300	COMUNE di PORTOMAGGIORE PROVINCIA DI FERRARA	Rev.: 01
	REALIZZAZIONE DI UN IMPIANTO SOLARE AGRIVOLTAICO AVANZATO CONNESSO ALLA RTN DELLA POTENZA DI PICCO PARI A 18.030,60 KW	Data: 18/08/2025
	PIANO PARTICELLARE DESCRITTIVO	Pagina 9 di 11

		75		0	27	0	SEMIN IRRIG	U	SOC. IMMOBILIARE FIORENTINA A.R.L. con sede in PORTOMAGGIORE (FE)	00125570382	Proprietà	1000/1000
		76		0	58	50	SEMINATIVO	1	SOC. IMMOBILIARE FIORENTINA A.R.L. con sede in PORTOMAGGIORE (FE)	00125570382	Proprietà	1000/1000
		77		2	75	80	SEMINATIVO	1	SOC. IMMOBILIARE FIORENTINA A.R.L. con sede in PORTOMAGGIORE (FE)	00125570382	Proprietà	1000/1000
		85	AA	0	2	15	INCOLT PROD	U	SOC. IMMOBILIARE FIORENTINA A.R.L. con sede in PORTOMAGGIORE (FE)	00125570382	Proprietà	1000/1000
			AB	0	83	45	SEMIN IRRIG	U				
			TOTALE	29 h	04 are	20 ca						

ELABORATO 020300	COMUNE di PORTOMAGGIORE PROVINCIA DI FERRARA	Rev.: 01
	REALIZZAZIONE DI UN IMPIANTO SOLARE AGRIVOLTAICO AVANZATO CONNESSO ALLA RTN DELLA POTENZA DI PICCO PARI A 18.030,60 KW	Data: 18/08/2025
	PIANO PARTICELLARE DESCRITTIVO	Pagina 10 di 11

PIANO PARTICELLARE DESCRITTIVO ASSERVIMENTI – AREE CONTRATTUALIZZATE

Comune	Foglio	Particella	Porzione	Superficie Catastale			Qualità -Terreni	Classe/sub.	Intestati	CF	Titolarità	Quota
				ha	are	ca						
PORTOMAGGIORE (FE)	134	16		2	85	10	SEMINATIVO	1	SOC. IMMOBILIARE FIORENTINA A.R.L. con sede in PORTOMAGGIORE (FE)	00125570382	Proprietà	1000/1000
		35		1	2	10	SEMINATIVO	1	SOC. IMMOBILIARE FIORENTINA A.R.L. con sede in PORTOMAGGIORE (FE)	00125570382	Proprietà	1000/1000
		65		1	51	50	SEMIN IRRIG	1	SOC. IMMOBILIARE FIORENTINA A.R.L. con sede in PORTOMAGGIORE (FE)	00125570382	Proprietà	1000/1000
		72		2	8	70	SEMINATIVO	1	SOC. IMMOBILIARE FIORENTINA A.R.L. con sede in PORTOMAGGIORE (FE)	00125570382	Proprietà	1000/1000
		74		1	37	20	SEMINATIVO	1	SOC. IMMOBILIARE FIORENTINA A.R.L. con sede in PORTOMAGGIORE (FE)	00125570382	Proprietà	1000/1000
		75		0	92	80	SEMIN IRRIG	1	SOC. IMMOBILIARE FIORENTINA A.R.L. con sede in PORTOMAGGIORE (FE)	00125570382	Proprietà	1000/1000
		161		1	0	85	SEMIN IRRIG	1	SOC. IMMOBILIARE FIORENTINA A.R.L. con sede in PORTOMAGGIORE (FE)	00125570382	Proprietà	1000/1000
		162		0	53	90	SEMIN IRRIG	1	SOC. IMMOBILIARE FIORENTINA A.R.L. con sede in PORTOMAGGIORE (FE)	00125570382	Proprietà	1000/1000
		163		0	43	90	SEMIN IRRIG	U	SOC. IMMOBILIARE FIORENTINA A.R.L. con sede in PORTOMAGGIORE (FE)	00125570382	Proprietà	1000/1000
		244	AA	0	9	34	SEMIN IRRIG	U	SOC. IMMOBILIARE FIORENTINA A.R.L. con sede in PORTOMAGGIORE (FE)	00125570382	Proprietà	1000/1000
			AB	0	1	11	INCOLT PROD	U				
		246		5	51	10	SEMINATIVO	1	SOC. IMMOBILIARE FIORENTINA A.R.L. con sede in PORTOMAGGIORE (FE)	00125570382	Proprietà	1000/1000
		248	AA	3	99	88	SEMIN IRRIG	U		00125570382	Proprietà	1000/1000

ELABORATO 020300	COMUNE di PORTOMAGGIORE PROVINCIA DI FERRARA	Rev.: 01
	REALIZZAZIONE DI UN IMPIANTO SOLARE AGRIVOLTAICO AVANZATO CONNESSO ALLA RTN DELLA POTENZA DI PICCO PARI A 18.030,60 KW	Data: 18/08/2025
	PIANO PARTICELLARE DESCRITTIVO	Pagina 11 di 11

			AB	0	8	22	INCOLT PROD	U	SOC. IMMOBILIARE FIORENTINA A.R.L. con sede in PORTOMAGGIORE (FE)			
		255		4	77	10	SEMINATIVO	1	SOC. IMMOBILIARE FIORENTINA A.R.L. con sede in PORTOMAGGIORE (FE)	00125570382	Proprietà	1000/1000
		257		0	2	18	SEMINATIVO	1	SOC. IMMOBILIARE FIORENTINA A.R.L. con sede in PORTOMAGGIORE (FE)	00125570382	Proprietà	1000/1000
		260		1	99	84	SEMINATIVO	1	SOC. IMMOBILIARE FIORENTINA A.R.L. con sede in PORTOMAGGIORE (FE)	00125570382	Proprietà	1000/1000
		270		1	94	5	SEMINATIVO	1	SOC. IMMOBILIARE FIORENTINA A.R.L. con sede in PORTOMAGGIORE (FE)	00125570382	Proprietà	1000/1000
		276		0	89	20	SEMINATIVO	1	SOC. IMMOBILIARE FIORENTINA A.R.L. con sede in PORTOMAGGIORE (FE)	00125570382	Proprietà	1000/1000
		284		0	99	95	SEMINATIVO	1	SOC. IMMOBILIARE FIORENTINA A.R.L. con sede in PORTOMAGGIORE (FE)	00125570382	Proprietà	1000/1000
	135	2		0	33	10	SEMIN IRRIG	U	SOC. IMMOBILIARE FIORENTINA A.R.L. con sede in PORTOMAGGIORE (FE)	00125570382	Proprietà	1000/1000
		3		0	25	50	SEMIN IRRIG	U	SOC. IMMOBILIARE FIORENTINA A.R.L. con sede in PORTOMAGGIORE (FE)	00125570382	Proprietà	1000/1000
		52		0	63	0	SEMINATIVO	1	SOC. IMMOBILIARE FIORENTINA A.R.L. con sede in PORTOMAGGIORE (FE)	00125570382	Proprietà	1000/1000
		114		12	77	50	SEMINATIVO	1	SOC. IMMOBILIARE FIORENTINA A.R.L. con sede in PORTOMAGGIORE (FE)	00125570382	Proprietà	1000/1000
	139	69	AA	0	5	9	INCOLT PROD	U	SOC. IMMOBILIARE FIORENTINA A.R.L. con sede in PORTOMAGGIORE (FE)	00125570382	Proprietà	1000/1000
			AB	0	38	51	SEMIN IRRIG	U				
				TOTALE	46 h	50 are	72 ca					