



## COMUNE DI PORTOMAGGIORE

PROVINCIA DI FERRARA



REGIONE EMILIA  
ROMAGNA



### REALIZZAZIONE DI UN IMPIANTO SOLARE AGRIVOLTAICO AVANZATO CONNESSO ALLA RTN DELLA POTENZA DI PICCO PARI A 18.030,60 kW

Denominazione Impianto:

"PORTOMAGGIORE"

Ubicazione:

Comune di Portomaggiore (FE)  
Via Portoni Bandissolo, snc

ELABORATO  
**105400**

Cod. Doc.: PTM-105400-R

SEZIONI SNAM

Sviluppatore:



**GRUPPO GEO S.R.L.**  
Viale F. Cavallotti, 153  
63822 Porto San Giorgio (FM)  
ITALY  
P.IVA 02572290449

Scala: --

PROGETTO

Data:  
**09/12/2025**

PRELIMINARE



DEFINITIVO



AS BUILT



Richiedente:

**LIO ENERGY LEPUS S.R.L.**  
Via Arrigo Boito, 8  
20121 Milano (MI)  
ITALY  
P.IVA 14219600963

Tecnici e Professionisti:

*Ing. Nicola Ventura:*  
*Iscritto al n.8432 dell'Albo dell'Ordine degli*  
*Ingegneri della Provincia di Bari*

Revisione	Data	Descrizione	Redatto	Approvato	Autorizzato
01	09/12/2025	PROGETTO DEFINITIVO	N.V.	N.V.	N.V.
02					
03					
04					

Il Tecnico:  
Dott. Ing. Nicola Ventura



Il Richiedente:  
**LIO ENERGY LEPUS S.R.L.**  
(Il legale rappresentante Luca Raineri)

ELABORATO 105400	<b>COMUNE di PORTOMAGGIORE</b> PROVINCIA DI FERRARA	Rev.: 01
	<b>REALIZZAZIONE DI UN IMPIANTO SOLARE AGRIVOLTAICO AVANZATO CONNESSO ALLA RTN DELLA POTENZA DI PICCO PARI A 18.030,60 KW</b>	Data: 09/12/2025
	<b>SEZIONI SNAM</b>	Pagina 2 di 2

## 1. OGGETTO

Il presente documento è parte della documentazione relativa al progetto per la costruzione e l'esercizio di un Impianto Agrivoltaico Avanzato conforme alle vigenti prescrizioni di legge con potenza di picco pari a **18.030,60 kW** da realizzare nel **Comune di Portomaggiore (FE)**.

L'impianto sarà del tipo grid connected e l'energia elettrica prodotta sarà riversata completamente in rete, con allaccio in antenna a 36 kV alla rete elettrica di Terna S.p.a.

Porto San Giorgio, li 09/12/2025

In Fede  
Il Tecnico  
(Dott. Ing. Nicola Ventura)



Allegati:

- SEZIONI SNAM



INQUADRAMENTO AREA DI INTERVENTO SU ORTOFOTO COMUNE DI PORTOMAGGIORE  
(SCALA 1:20.000)





INQUADRAMENTO AREA DI INTERVENTO SU CATASTALE COMUNE DI PORTOMAGGIORE  
(SCALA 1:20.000)





SEZIONE AA' INTERFERENZA 1  
SCALA 1:100

COMUNE DI PORTOMAGGIORE  
VIA PORTONI BANDISSOLO FOGLIO 135

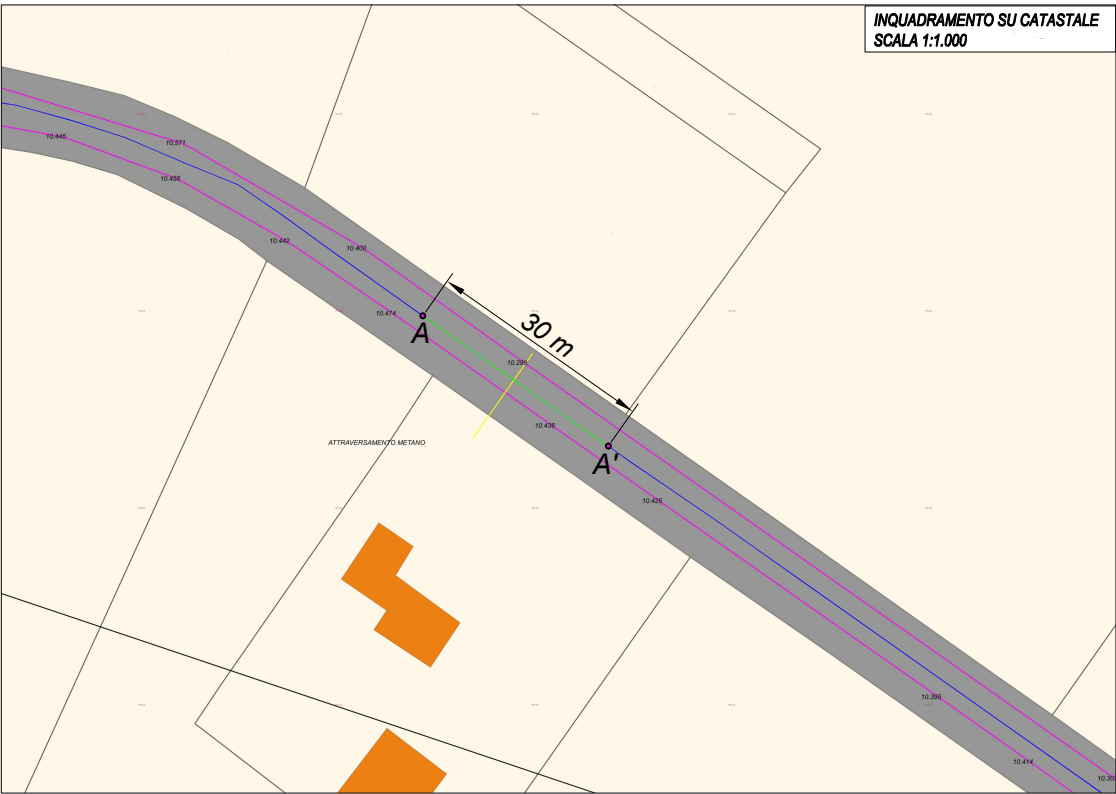
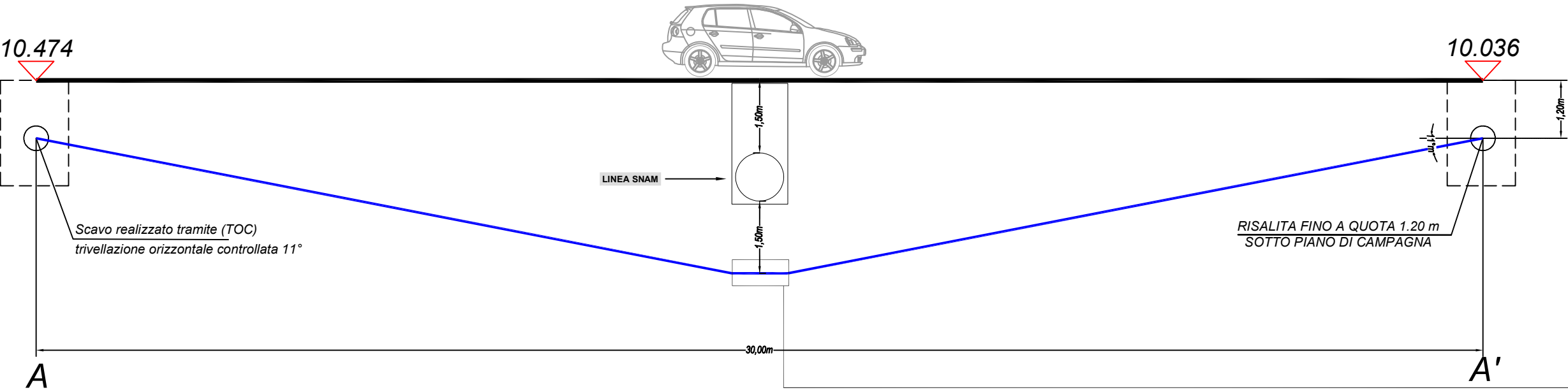

SEZIONE CAVIDOTTO SCAVO TOC  
SCALA 1:30

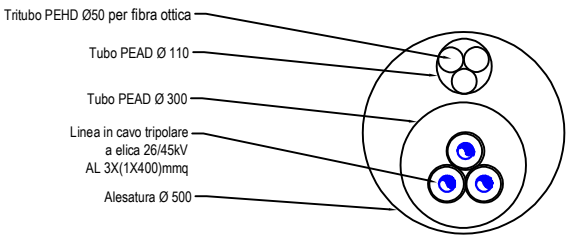

LEGENDA

- |                 |                  |                         |                      |
|-----------------|------------------|-------------------------|----------------------|
| STRADA RILEVATA | SCARPATA - ALVEO | CAVIDOTTO MT            | ENTRATA \ USCITA TOC |
| LINEA ACQUA     | LINEA SNAM       | TRATTA CAVIDOTTO IN TOC |                      |





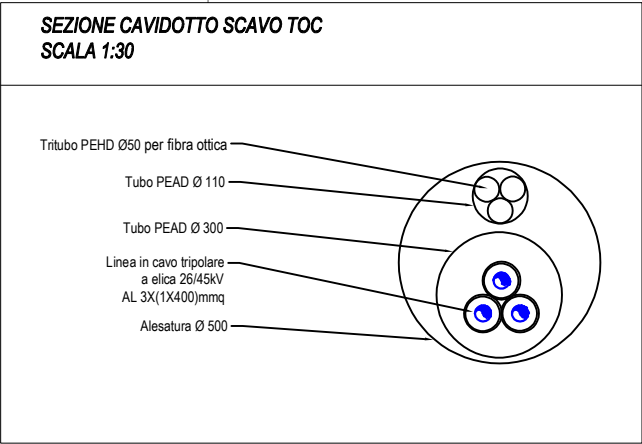
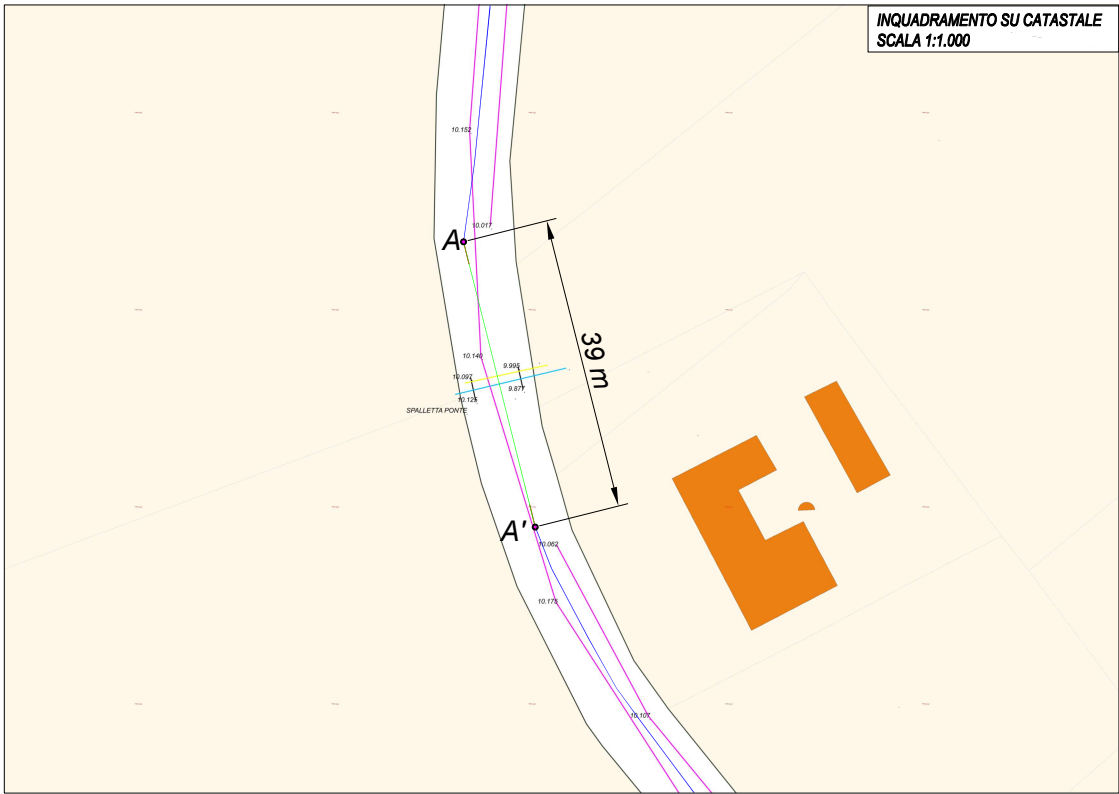
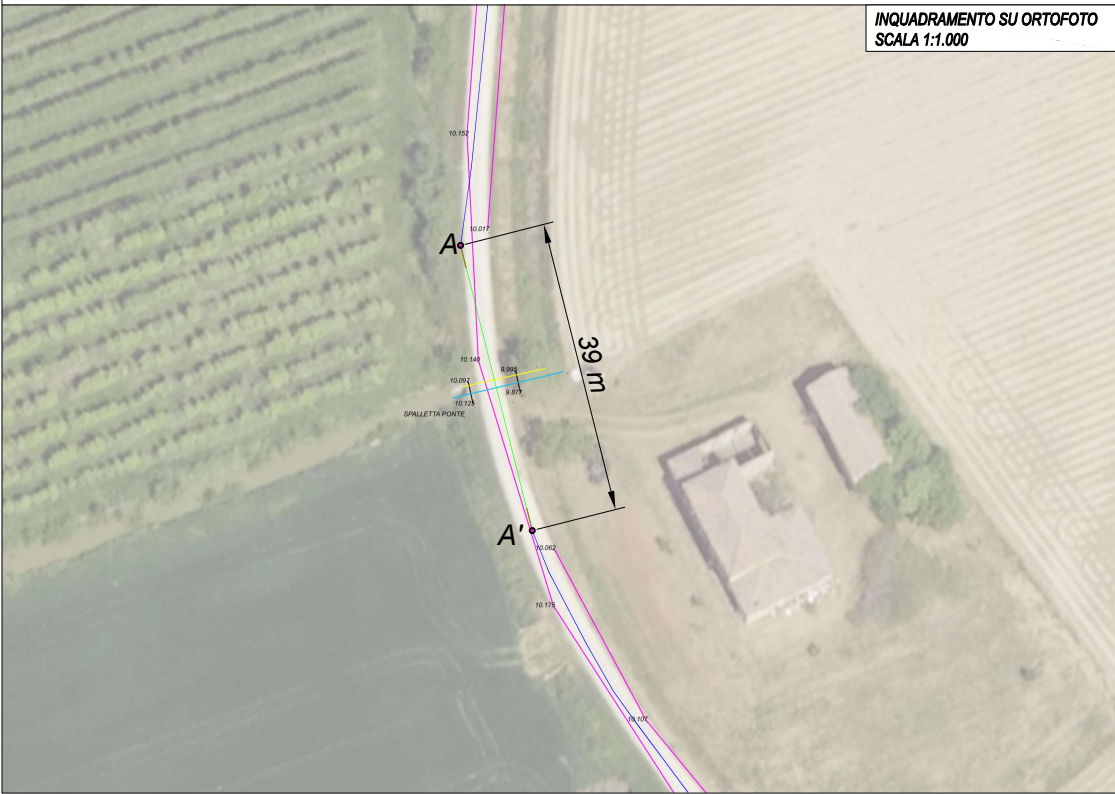
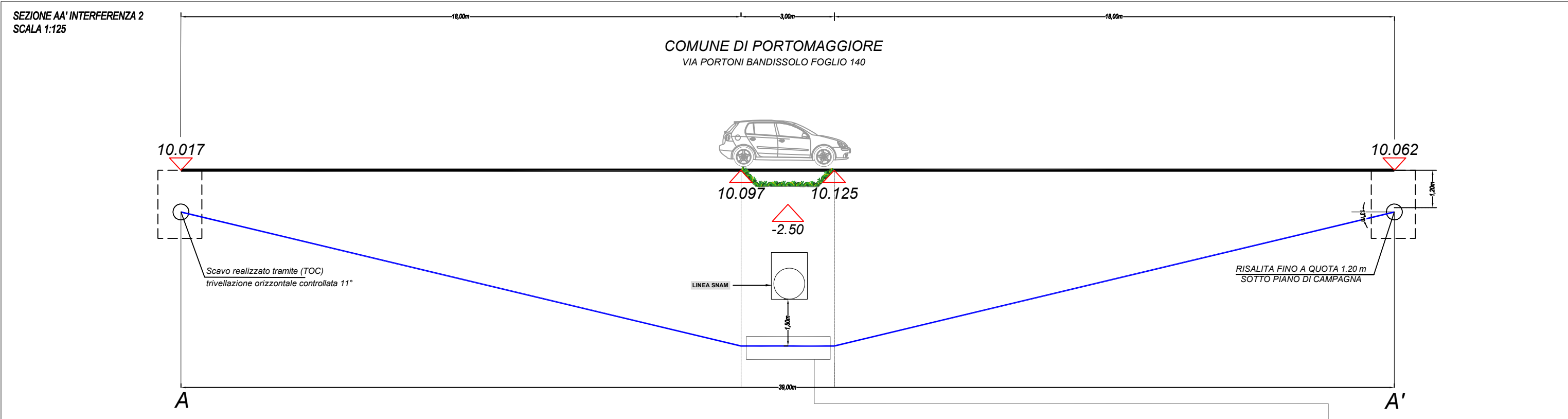

LEGENDA

- STRADA RILEVATA
- LINEA ACQUA
- SCARPATA - ALVEO
- LINEA SNAM
- CAVIDOTTO MT
- TRATTA CAVIDOTTO IN TOC
- ENTRATA \ USCITA TOC

