Comune di

SASSUOLO

Provincia di MODENA

P.d.C.

Permesso di Costruire

Nuova Costruzione

Installazione e revisione di impianti tecnologici che comportano la realizzazione di volumi tecnici al servizio di edifici e di attrezzature esistenti in un edificio produttivo ubicato in viale G.L. Ferrari Moreni n° 11, 13 e 15 in comune di Sassuolo (MO)

La proprietà:
UNICA s.r.l.
via Bibbiomando Pazzetti, n° 2
42124 - Reggio Emilia (RE)
p.iva 02837860352

Il richiedente:
MISTRAL ITALIA s.r.l.
via Tiziano, n° 12
42014 - Castellarano (RE)
p.iva 03854670365

Il progettista:
L.S.T. Servizi s.r.l.
Progettista: Geom. ANTONIO CASSANELLI
via Modenese, 314B - 41018 San Cesario sul Panaro (MO)
Albo geom. della provincia di Modena n° 2985
Codice Fiscale : CSS NTN 89E16 L883X

N° PROTOCOLLO UFFICIO TECNICO

TAVOLA SINOTTICA:
Piante, prospetti e sezione

Elaborato n° 5

Scala 1: 200

Luglio 2026

Divieto di riproduzione e/o cessione a terzi senza preventiva ed esplicita autorizzazione

COSTRUZIONE

DEMOLIZIONE

Piano Terra

Tavola sinottica scala 1:200

Piano Primo

Tavola sinottica scala 1:200

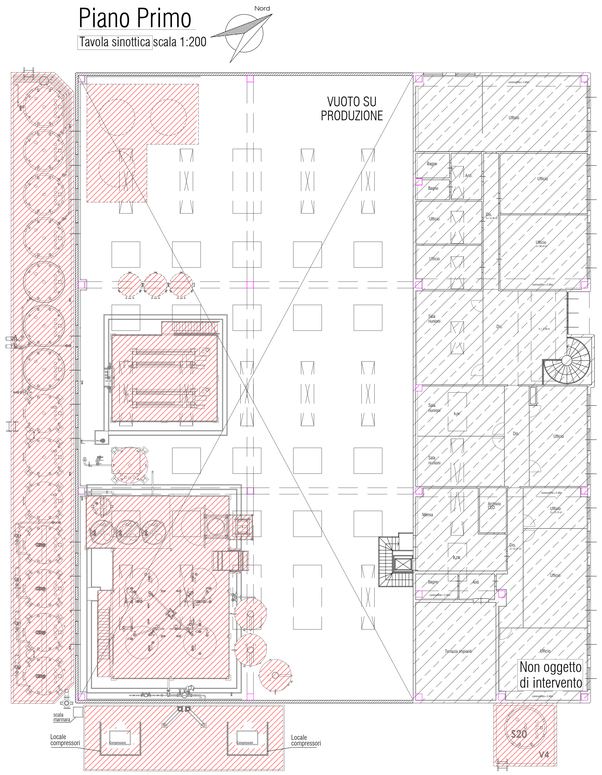

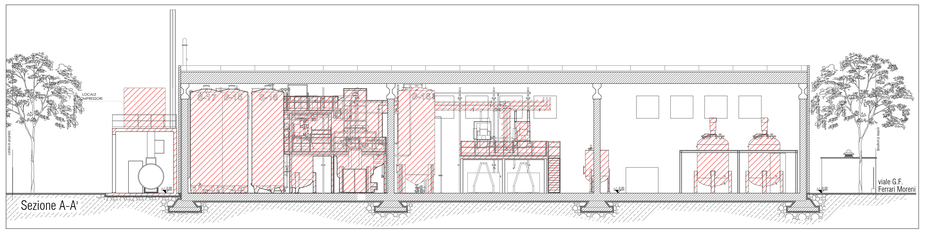

Sezione A-A'

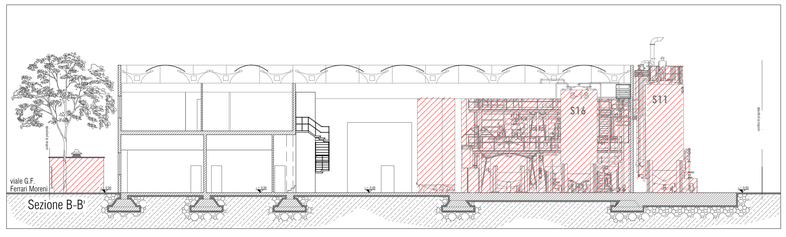

Sezione B-B'

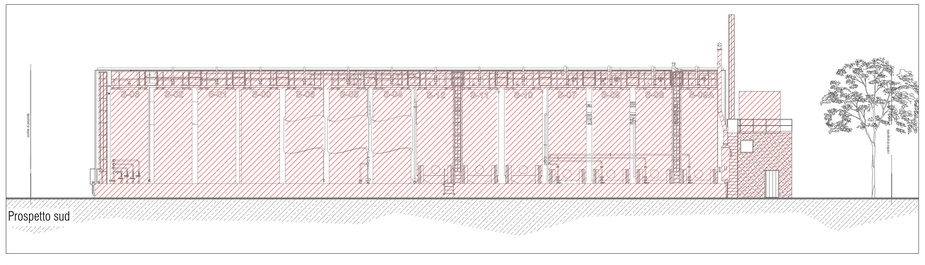

Prospetto sud

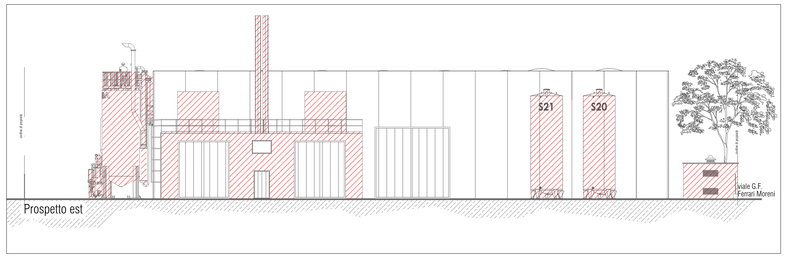

Prospetto est

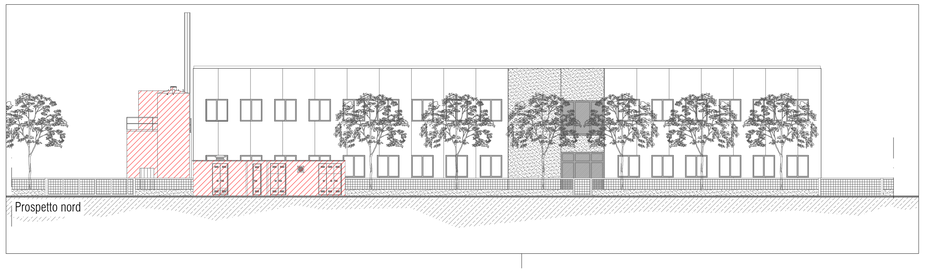

Prospetto nord

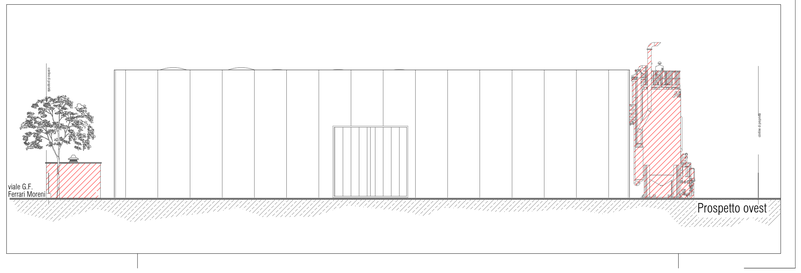

Prospetto ovest

r_emilia Giunta - Prot. 23/07/2026.0731978.E Copia conforme dell'originale sottoscritto digitalmente da SAVIONI GIANLUCA