

MODULO PER LA RICHIESTA DI AUTORIZZAZIONE (Art. 4)**All'Ente forestale competente:** Unione Savena-IdiceCODICE IDENTIFICATIVO DELLA PRATICA: **59711****Generalità anagrafiche del richiedente:**Cognome : **LAMIERI**Nome: **GIULIANO**

Codice fiscale:

Partita IVA:

Luogo di nascita:

Data di nascita:

Ragione sociale:

Residenza:

Via e n°:

Comune:

Località:

C.A.P.:

Provincia:

Telefono:

CUAA:

SOCIETA AGRICOLA LA SELVA S.S.

Numero di iscrizione all'albo delle imprese forestali:

Indirizzo di posta elettronica:

Indirizzo di posta elettronica certificata:

Titolo di godimento dei terreni:

Affittuario

Destinazione del legname:

Usò privato non commerciale, uso familiare (non è obbligatorio indicare la partita IVA)

Comune dell'intervento (comune principale di riferimento): MONTERENZIO**Il sistema ha rilevato che la pratica interessa i territori di:**

SC IT4050011 MEDIA VALLE DEL SILLARO - Ente gestore del sito Natura 2000: Servizio Aree protette, foreste e Sviluppo della Montagna - RER

Stima in quintali delle quantità di legname ottenuta dal taglio: 0**Descrizione sommaria dell'intervento:**

Rinnovo Pascolo per capi Bovini per 50 adulti e 20/30 vitelli al massimo.

Vecchia Autorizzazione la n° 16/2022

Generalità anagrafiche del proprietario (se diverso dal richiedente):

LAMIERI GIULIANO un contratto;

S.UBERTO S.S. un contratto.

Si allega il contratto stipulato con il proprietario

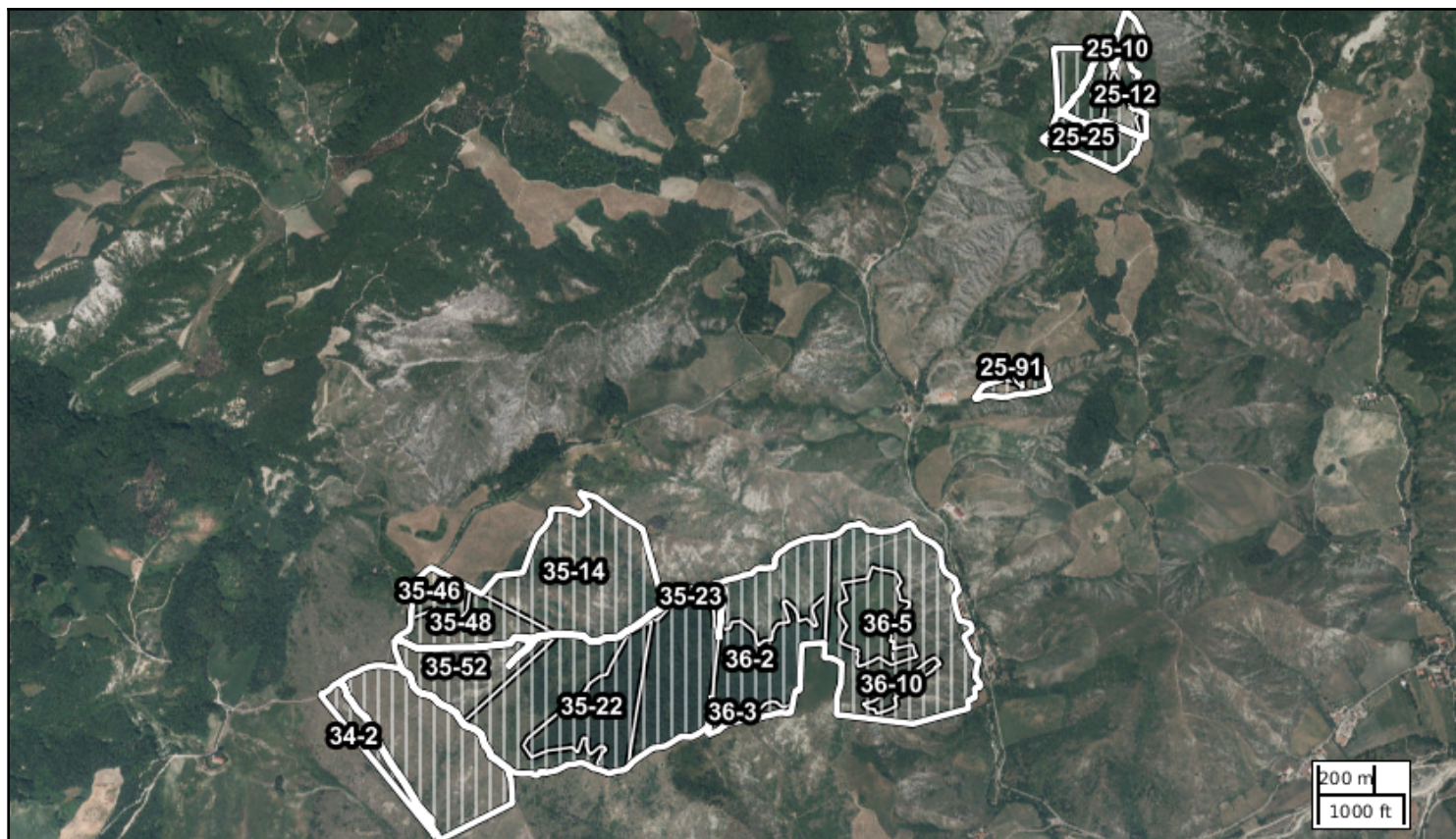

Comune	Sezione	Foglio	Mappale	Sup. mappale (mq)	Sup. disegnata (mq)	Sup. interessata (mq)
MONTERENZIO	—	25	25	36827	36827	36827
MONTERENZIO	—	25	8	21871	21871	21871
MONTERENZIO	—	25	9	21876	21876	21876
MONTERENZIO	—	25	12	2427	2427	2427
MONTERENZIO	—	25	10	16134	16134	16134
MONTERENZIO	—	25	108	14840	14840	14840
MONTERENZIO	—	25	14	2403	2403	2403
MONTERENZIO	—	25	90	2234	2234	2234
MONTERENZIO	—	25	91	3853	3853	3853
MONTERENZIO	—	25	93	13715	13715	13715
MONTERENZIO	—	34	2	27610	27610	27610
MONTERENZIO	—	34	3	173431	173431	173431
MONTERENZIO	—	35	46	25387	25387	25387
MONTERENZIO	—	35	48	56524	56524	56524
MONTERENZIO	—	35	52	79993	79993	79993
MONTERENZIO	—	35	14	191586	191586	191586
MONTERENZIO	—	35	21	129375	129375	129375
MONTERENZIO	—	35	22	94128	94128	94128
MONTERENZIO	—	35	24	119515	119515	119515
MONTERENZIO	—	35	23	11445	11445	11445
MONTERENZIO	—	36	1	82764	82764	82764
MONTERENZIO	—	36	2	96023	96023	96023

Comune	Sezione	Foglio	Mappale	Sup. mappale (mq)	Sup. disegnata (mq)	Sup. interessata (mq)
MONTERENZIO	—	36	3	9943	9943	9943
MONTERENZIO	—	36	5	227562	227562	227562
MONTERENZIO	—	36	8	3644	3644	3644
MONTERENZIO	—	36	6	51923	51923	51923
MONTERENZIO	—	36	10	12024	12024	12024

Il richiedente dichiara di aver preso visione dei seguenti punti

- Le comunicazioni hanno una validità di due anni dalla data di presentazione, le autorizzazioni valgono due anni dalla data del loro rilascio.
- L'applicazione cartografica del Sistema informatizzato regionale rileva automaticamente i siti Natura 2000 e le aree protette eventualmente interessate dall'intervento. In questo caso la richiesta verrà inoltrata all'Ente gestore dell'area protetta oltre che all'Ente forestale competente e sarà consultabile attraverso il sistema informatizzato dagli operatori dell'Ente parco oltre che dagli operatori dell'Ente forestale. Le comunicazioni e le autorizzazioni sono altresì consultabili dagli operatori regionali abilitati, dalle Stazioni Carabinieri Forestale e possono essere rese disponibili ad altre istituzioni e soggetti preposti ai controlli o coinvolti nel procedimento.
- Il Regolamento forestale stabilisce che nei cedui semplici devono essere rilasciate un minimo di 80 matricine ad ettaro distribuite uniformemente nell'area di taglio (solo 40 nei cedui a prevalenza di castagno e non è necessario rilasciare matricine in cedui a prevalenza di robinia, salice, pioppo o nocciolo ma, in caso di presenza di altre latifoglie, il rilascio di queste ultime deve avvenire in numero minimo di 40); le matricine dovranno avere un diametro minimo di 15 cm misurato ad un'altezza dal suolo di 1,30 m. In alternativa ad una distribuzione uniforme di singole matricine, possono essere rilasciati gruppi di 3 o più matricine: ogni gruppo deve avere almeno un altro gruppo ad una distanza, misurata tra le chiome, inferiore ai 20 metri; almeno un esemplare per ogni gruppo deve avere un diametro minimo di 20 cm. Nei cedui composti vengono rilasciate più di 160 matricine ad ettaro, suddivise in più classi di età. Nei cedui a sterzo devono essere rilasciate 30 matricine ad ettaro.
- Per interventi di estensione superiore a 1 ettaro nei boschi delle aree aventi una pendenza media superiore al 100%, dei terreni coinvolti da attivazione o riattivazione di fenomeni franosi e nelle perimetrazioni degli abitati da consolidare (L. 445/1908) è sempre necessaria la richiesta di autorizzazione corredata da un progetto redatto da un tecnico forestale abilitato.
- Il richiedente si impegna a mantenere sgombre da qualsiasi residuo le sedi stradali e le proprie pertinenze.
- Il richiedente si impegna a fare formale richiesta ai titolari della viabilità Comunale, Provinciale o Statale qualora si intendano utilizzare le pertinenze stradali per il deposito temporaneo del legname e di qualsiasi altro materiale funzionale all'intervento comunicato.
- L'esbosco e il recupero del materiale legnoso abbattuto devono essere effettuati nei periodi stagionali più idonei al fine di evitare danneggiamenti del suolo, anche in un momento successivo alle operazioni di taglio purché il legname sia stato preventivamente rimosso dal punto di caduta e concentrato nei pressi della viabilità permanente o temporanea. Le piste temporanee possono essere utilizzate esclusivamente durante il periodo di validità della autorizzazione o comunicazione.
- È sempre consentita la manutenzione ordinaria della viabilità permanente funzionale agli interventi selvicolturali. L'apertura nel bosco di piste temporanee a perdere o il ripristino temporaneo di piste preesistenti deve essere sempre indicata nelle richieste di autorizzazione o nelle comunicazioni di taglio, nei territori soggetti a Vincolo idrogeologico ciò avrà anche valore di comunicazione ai sensi della DGR 1117/2000 e la pratica dovrà essere corredata delle informazioni dovute ai sensi della citata direttiva regionale. Potrebbero inoltre essere necessari permessi o autorizzazioni dovuti ai sensi della normativa vigente in merito all'apertura di strade, modifiche dei tracciati, movimenti di terreno o altro. La richiesta di tali permessi potrà essere acquisita avviando un'altra procedura presso gli uffici preposti o potrà essere inoltrata contestualmente alla presente pratica allegando tutti gli elaborati dovuti, la scelta di questa opzione comporterà la sospensione dei termini della presente pratica fino ad avvenuta acquisizione di tutti i permessi necessari.
- È fatto obbligo agli autori delle utilizzazioni forestali di ripristinare il buono stato della viabilità utilizzata per il bosco e per il trasporto del legname e il recupero delle condizioni preesistenti alle utilizzazioni. Le operazioni di ripristino del fondo stradale, qualora ne ricorrano gli estremi a causa della rilevanza dei movimenti di terreno necessari, devono essere eseguite dandone opportuna comunicazione o richiedendo preventiva autorizzazione all'Ente competente in materia di vincolo idrogeologico.
- Nei parchi nazionali, regionali, interregionali e nelle riserve naturali regionali tutti gli interventi devono generalmente essere sottoposti a Nulla osta, anche quelli per i quali non è dovuta la comunicazione e la richiesta di autorizzazione ai sensi dell'art. 6 Regolamento forestale. Nei Siti della Rete Natura 2000 è sempre dovuta la

Valutazione di incidenza, fatte salve le eccezioni di cui alla determinazione n.14585/2023

- Per i siti di Rete Natura 2000 l'art. 64 del Regolamento contiene le principali Misure che devono essere rispettate nei boschi e nei castagneti da frutto dei SIC, delle ZPSC e delle ZSC. Per ambiti specifici è necessario, altresì, fare riferimento alle Misure sito specifiche di conservazione e alle regolamentazioni dei piani di gestione dei singoli siti di rete Natura 2000 (di cui all'allegato C della D.G. n. 1147/2018). Per zone diverse dai boschi e dai castagneti le Misure generali di conservazione (di cui all'allegato A della D.G. n. 1147/2018) potrebbero individuare ulteriori prescrizioni da rispettare.
- Presa visione altresì di ogni altra disposizione del Regolamento forestale regionale n.3/2018 e dell'informativa ai sensi della normativa sulla privacy (Reg. UE n. 679/2016).

CODICE DELL'UTENTE DI SISTEMA CHE HA INSERITO I DATI:

RUOLO: **Utente intermediario**

Il richiedente GIULIANO LAMIERI

Data presentazione

09/05/2024

A seguito dell'inoltro telematico del presente modulo, la richiesta viene presa in carico dall'Ente forestale competente ai sensi della L.R. n. 13/2015: Unione Savena-Idice.

Per gli interventi oggetto di comunicazione il richiedente potrà procedere alla realizzazione degli stessi una volta trascorsi i termini previsti dall'art. 5 del Regolamento forestale regionale (30 giorni dalla data di inoltro) salvo diversa comunicazione che l'Ente forestale competente potrà inviare entro detti termini.

Per gli interventi oggetto di autorizzazione di cui all'Art. 4 del Regolamento forestale regionale il richiedente potrà procedere solo a seguito del rilascio della stessa previa acquisizione di pareri, nulla osta, valutazioni di incidenza o atti di assenso di competenza di altre amministrazioni, se dovuti.

E' opportuno rivolgersi all'Ente di cui sopra per verificare le modalità di apposizione del bollo.

E' possibile verificare l'esito dell'istruttoria consultando il software regionale online di Gestione delle Autorizzazioni e Comunicazioni di taglio boschivo con riferimento alla pratica n.59711.

E' sempre possibile inoltre rivolgersi direttamente all'Ente competente al seguente indirizzo:

unione.savenaidice@cert.provincia.bo.it

Unione Savena-Idice
Viale Risorgimento n° 1 - 40065 PIANORO
(BO)

Le comunicazioni hanno validità di due anni dalla data di inoltro.

Le autorizzazioni hanno validità di due anni dalla data del loro rilascio.





r_emi.ro.Giunta - Prot. 09/05/2024.0477382.E