

**CARTOGRAFIA DI INTERESSE PER VINCA (LIVELLO SCREENING) PER RINNOVO AUTORIZZAZIONE 8 CAMPI ADDESTRAMENTO CANI
NELL'AZIENDA AGRITURISTICO VENATORIA ROSSETTA PER IL PERIODO 2025-2031**

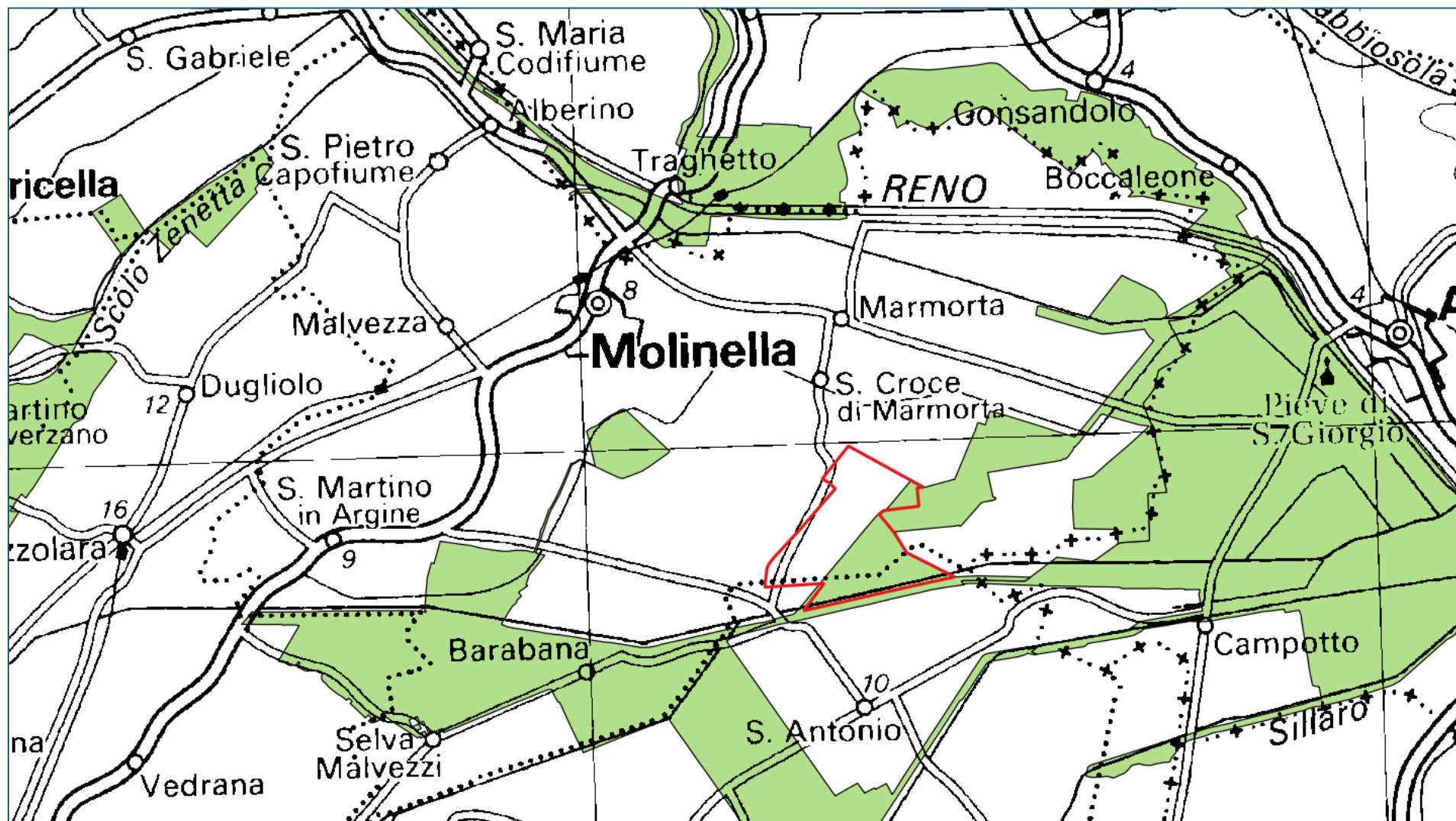

Ubicazione dell'AATV Rossetta (poligono con linea rossa) rispetto alla rete Natura 2000 IT (colore verde) su CTR 1:250.000

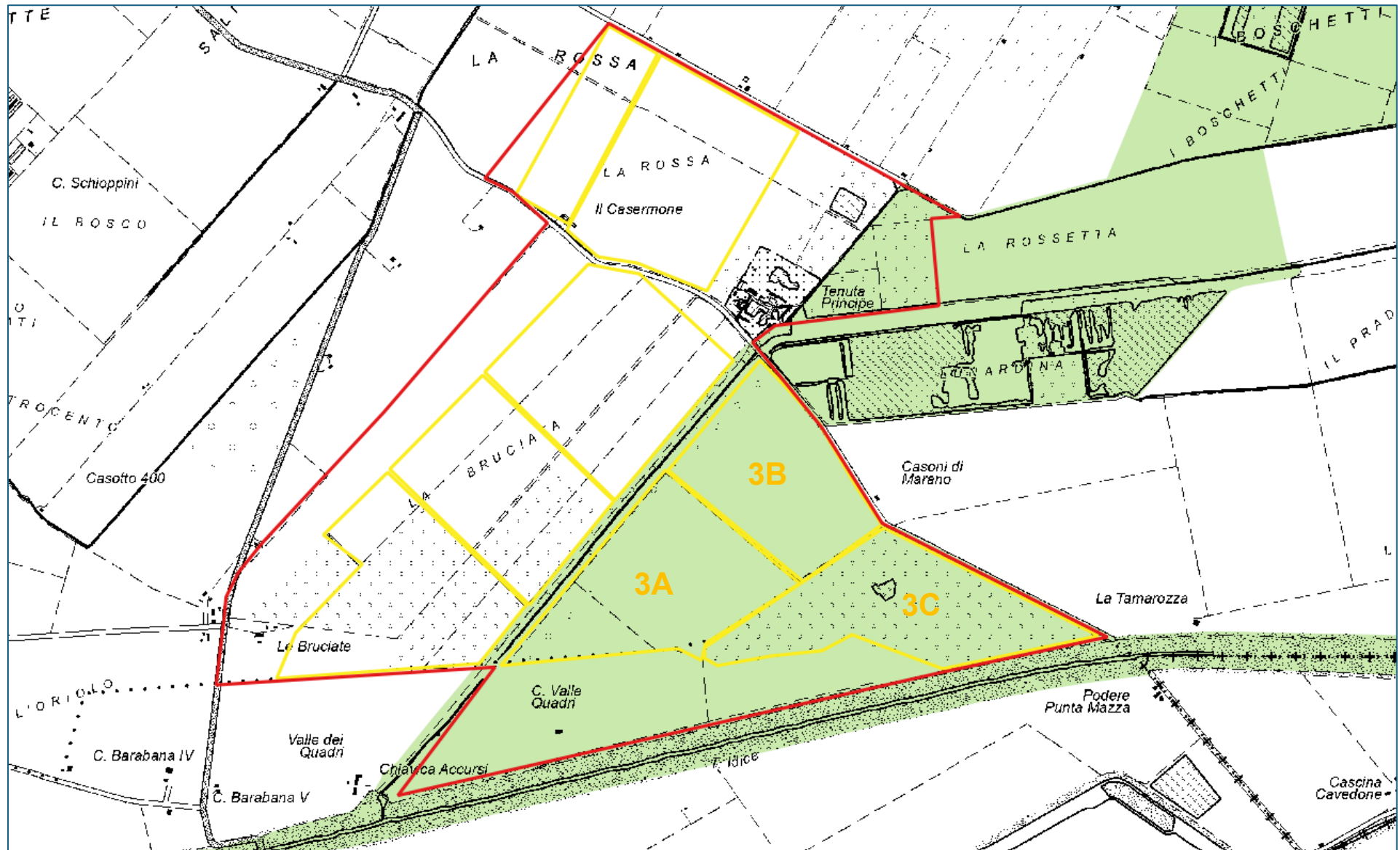

Ubicazione dell'AATV (poligono con linea rossa), degli 8 campi di addestramento cani (poligoni con linea gialla) e del sito della rete Natura 2000 (colore verde) su CTR 1:25.000

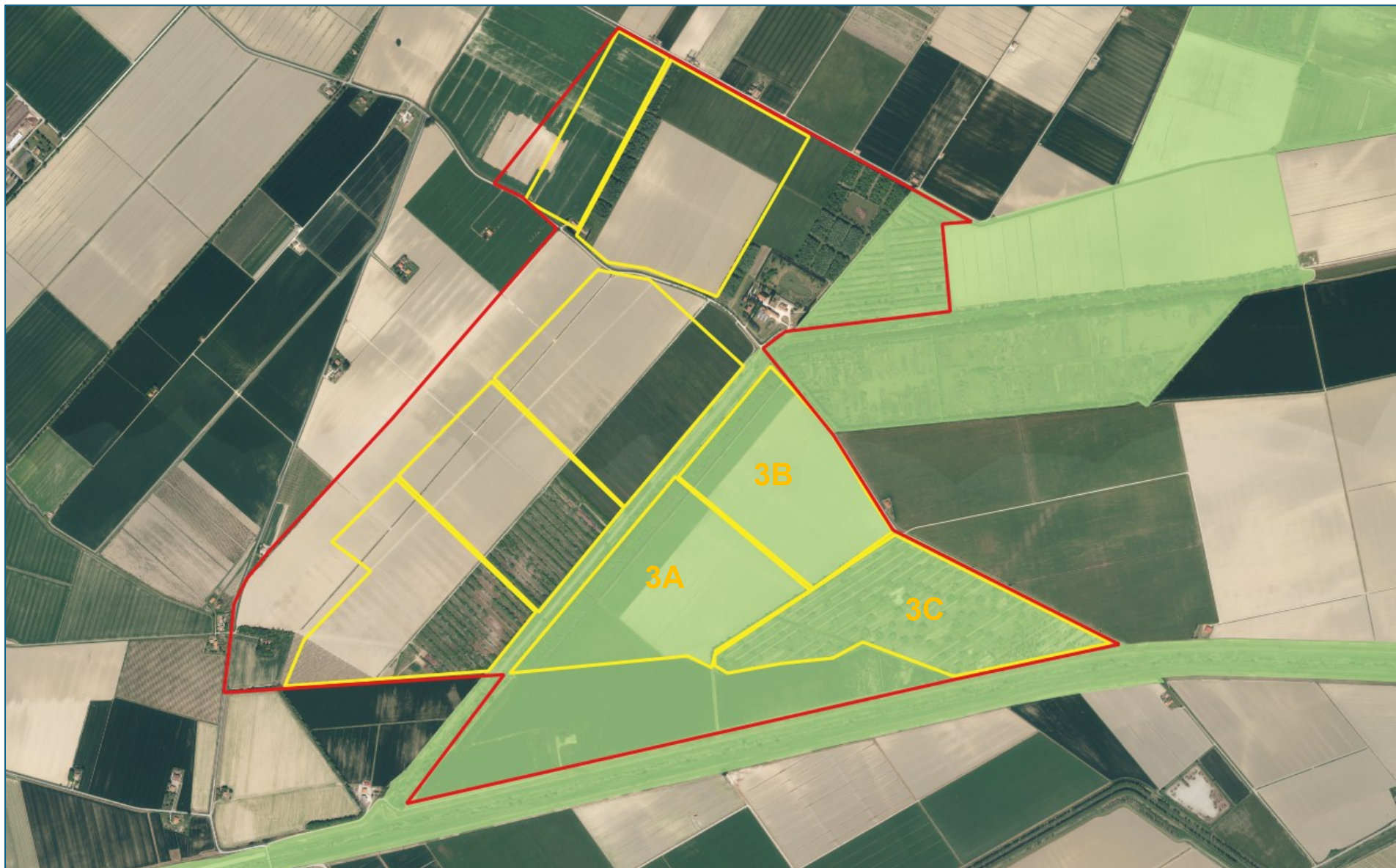

Ubicazione dell'AATV (poligono con linea rossa), degli 8 campi di addestramento cani (poligoni con linea gialla) e del sito della rete Natura 2000 (retino di colore verde) su ortofoto AGEA 2020

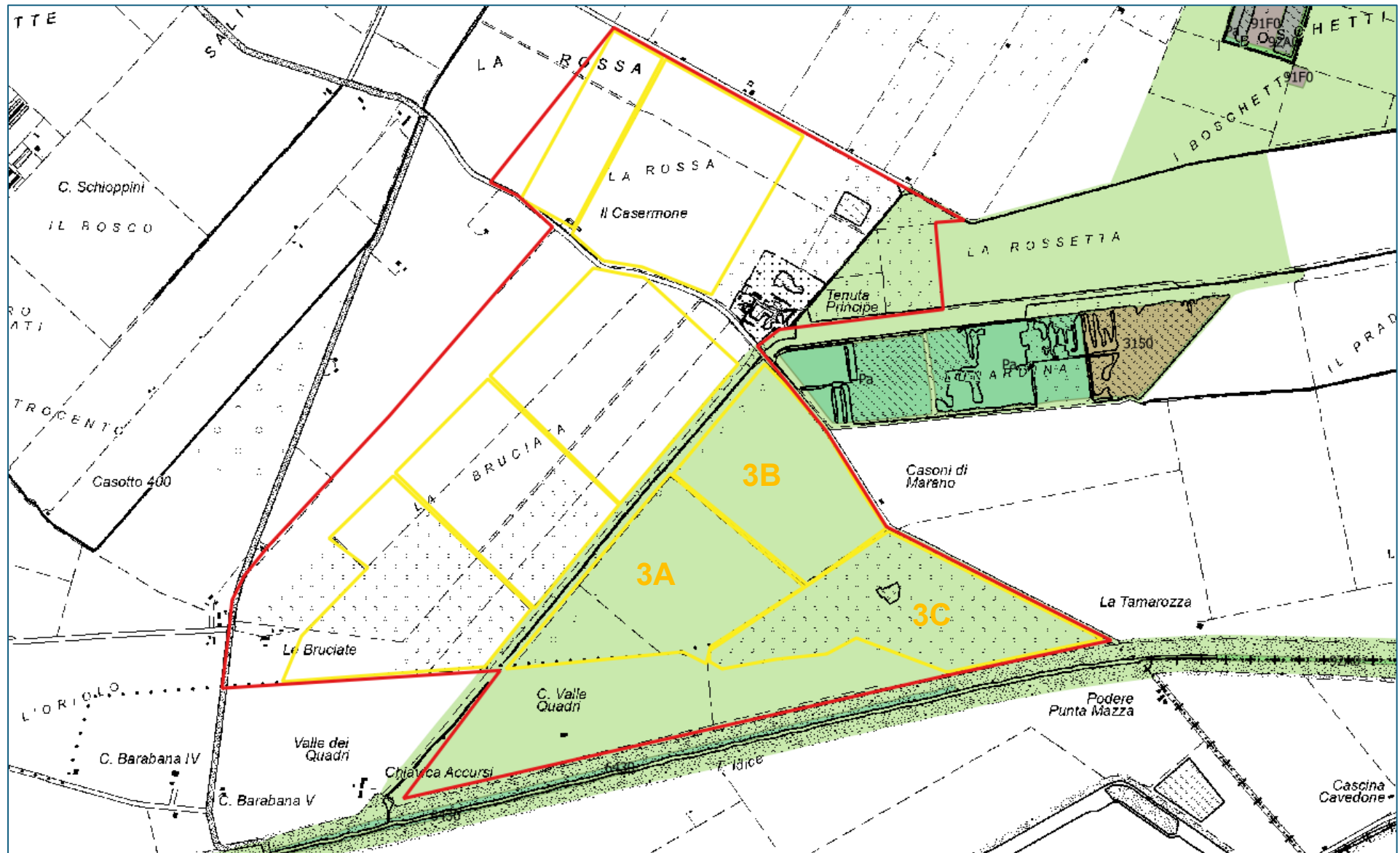

Habitat di interesse comunitario e regionale attorno all'AATV (poligono con linea rossa), 8 campi di addestramento cani (poligoni con linea gialla) e sito Natura 2000 (retino di colore verde) su CTR 1:25.000