Finanziato dall'Unione europea
NextGenerationEU

Presidenza del Consiglio dei Ministri
IL COMMISSARIO STRAORDINARIO ALLA RICOSTRUZIONE NEI TERRITORI DELLE REGIONI EMILIA-ROMAGNA, TOSCANA E MARCHE

Renana

DIREZIONE AREA TECNICA - GESTIONE OPERATIVA

Via S.Stefano,56 - 40125 Bologna
C.P. 226 - 40125 - C.F. 91313990375
Tel. 051-295111 Fax 051-295270
e-mail: segreteria@bonificarenana.it - www.bonificarenana.it

ER-UBIS-000101 P.1733/PS

Presidenza del Consiglio dei Ministri
IL COMMISSARIO STRAORDINARIO ALLA RICOSTRUZIONE NEL TERRITORIORO DELLE REGIONI EMILIA-ROMAGNA, TOSCANA E MARCHE
ORDINANZA N. 35/2024 ALLEGATO A

Risezionamento del canale Valle ed adeguamento delle relative opere idrauliche ed impianto idrovoro in Comune di Malalbergo (BO)
CUP: B58H24001130001

- PROGETTO DI FATTIBILITA' TECNICO ECONOMICA -

Data: 14 Aprile 2025 **Importo: € 3.000.000,00**

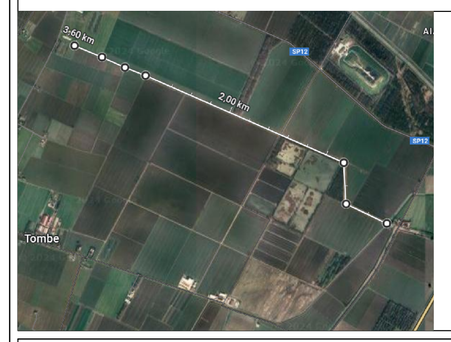

COORDINAMENTO GENERALE:
Ing. Giulia Bernagozzi

PROGETTAZIONE:
ediltecnica
Molinella (BO) - tel. 0518881911 - www.ediltecnica.it
Arch. Roberta Ronzani

COORDINAMENTO PER LA SICUREZZA IN FASE DI PROGETTAZIONE:
Geom. Daniele Giatti

IL RESPONSABILE UNICO DEL PROGETTO:
Ing. Illhc Ghinello

INQUADRAMENTO VINCOLI AMBIENTALI

SCALA: 1:10.000	REVISIONI:	n°	del	oggetto