Finanziato dall'Unione europea
NextGenerationEU

Presidenza del Consiglio dei Ministri
IL COMMISSARIO STRAORDINARIO ALLA RICOSTRUZIONE
NEI TERRITORI DELLE REGIONI EMILIA-ROMAGNA, TOSCANA E MARCHE

Consorzio di Bonifica Renana

DIREZIONE AREA TECNICA - GESTIONE OPERATIVA

Via S.Stefano,56 - 40125 Bologna
C.P. 226 - 40125 - C.F. 91313990375
Tel. 051-295111 Fax 051-295270
e-mail: segreteria@bonificarenana.it - www.bonificarenana.it

ER-UBIS-000101 P.1733/PS

Presidenza del Consiglio dei Ministri
IL COMMISSARIO STRAORDINARIO ALLA RICOSTRUZIONE NEL TERRITORIO DELLE REGIONI EMILIA-ROMAGNA, TOSCANA E MARCHE
ORDINANZA N. 35/2024 ALLEGATO A

Risezionamento del canale Valle ed adeguamento delle relative opere idrauliche ed impianto idrovoro in Comune di Malalbergo (BO)
CUP: B58H24001130001

- PROGETTO DI FATTIBILITA' TECNICO ECONOMICA -

Data: 14 Aprile 2025 **Importo: € 3.000.000,00**

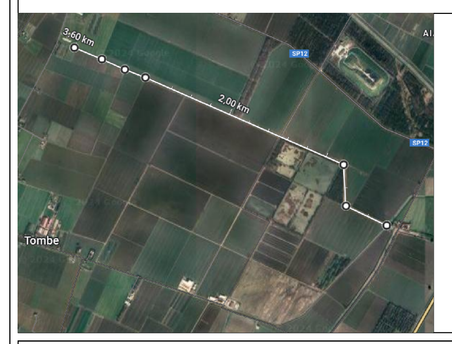

COORDINAMENTO GENERALE:
Ing. Giulia Bernaggozzi

PROGETTAZIONE:
ediltecnica
Molinella (BO) - tel. 051880101 - www.ediltecnica.it
Arch. Roberta Ronzani

COORDINAMENTO PER LA SICUREZZA IN FASE DI PROGETTAZIONE:
Geom. Daniele Giatti

IL RESPONSABILE UNICO DEL PROGETTO:
Ing. Ilihc Ghinello

INQUADRAMENTO VINCOLISTICO GENERALE

SCALA: -	REVISIONI:	n°	del	oggetto

PERIMETRAZIONE SIC-ZPS
IT 4050024

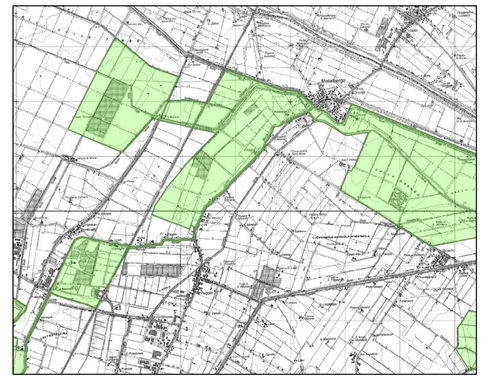

INDIVIDUAZIONE
HABITAT NATURA 2000

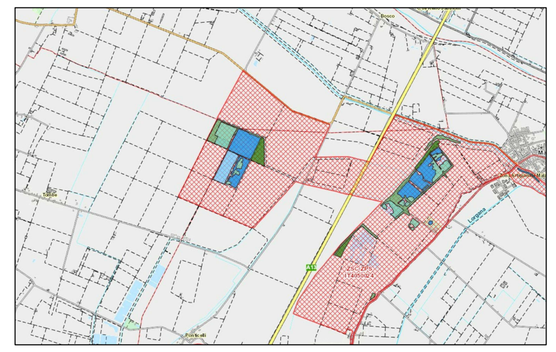

ESTRATTO DI PSC COMUNE DI SAN PIETRO IN CASALE
TAV 1

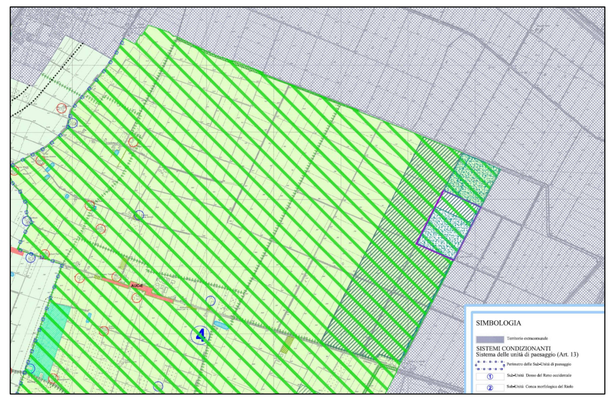

ESTRATTO DI PSC COMUNE DI MALALBERGO
CUT TAV 2

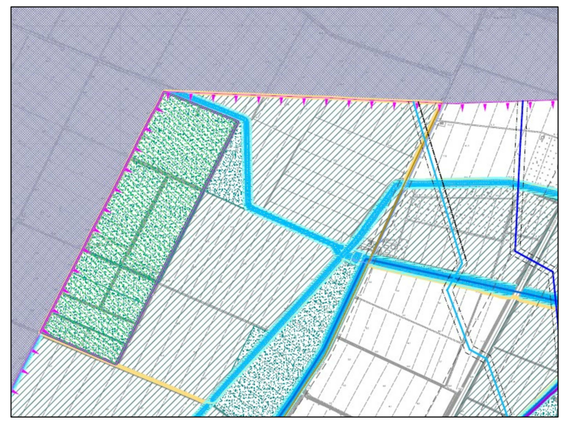

ESTRATTO LEGENDA
TAV 1

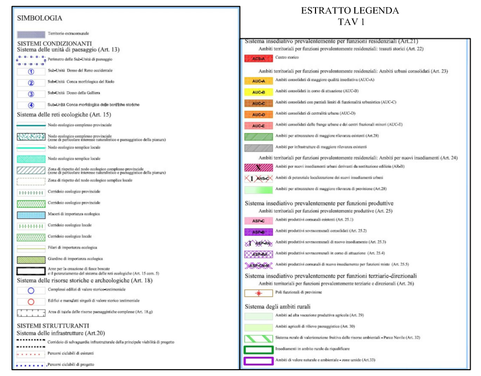

ESTRATTO LEGENDA
CUT TAV 2

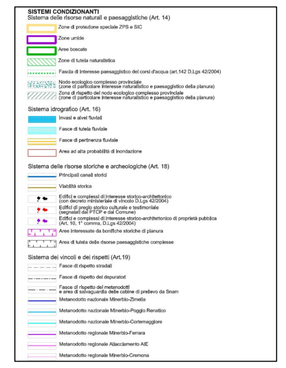
SISTEMI CONDIZIONANTI
Sistema della tutela naturale e paesaggistica (Art. 14)
Sistema della mobilità (Art. 20)
Sistema delle reti tecnologiche (Art. 21)
Sistema delle aree produttive (Art. 22)
Sistema insediativo per funzioni prevalentemente residenziali
Sistema insediativo per funzioni prevalentemente produttive
Sistema insediativo per funzioni terziarie-direzionali
Sistema insediativo per funzioni prevalentemente ricettive-ricreazionali
Sistema degli ambiti rurali
Ambiti ad alta vocazione produttiva agricola (Art. 32)
Reticolo idrografico (Art. 50 del PSC)
Reticolo di bonifica (Art. 51 del PSC)
Rete ferroviaria
Rete stradale
Rete ciclabile
Rete di metanodotto
Rete di elettrodotto
Rete fognaria
Rete di depurazione
Rete di acquedotto
Rete di telecomunicazioni
Rete di teleriscaldamento
Rete di pubblica illuminazione
Rete di distribuzione carburanti (Art. 59 del RUE)
Impianti fissi di radiofonia mobile (Art. 60 del RUE)
VINCOLI, EDIFICI E INFRASTRUTTURE (CUM, CUMI, RI, CAS, ZSCI, PIP)
Rilevato delle Cave: vincoli e prescrizioni (Art. 70 del PSC)
Rilevato di bonifica (Art. 71 del PSC)
Rilevato delle Cave: vincoli e prescrizioni (Art. 72 del PSC)
Rilevato di bonifica (Art. 73 del PSC)
Rilevato di bonifica (Art. 74 del PSC)
Rilevato di bonifica (Art. 75 del PSC)
Rilevato di bonifica (Art. 76 del PSC)
Rilevato di bonifica (Art.