

SCHEDA DI PROGETTO PER SINGOLO INTERVENTO DI MANUTENZIONE DEL TERRITORIO
MONTANO
DA ESEGUIRE IN ATTUAZIONE DELLA D.G.R. n. 933/2012

DATI AMMINISTRATIVI

Ente: Unione dei Comuni dell'Appennino Bolognese		Comune: Vergato	
Località: Fossi Cicala, Fabiani e Borre		CUP: H61D26000010009	
Riferimenti cartografici	(Allegare cartografia su base CTR 1:5000 - 1:10.000)	CTR 5.000	<input type="text"/>
N. Scheda	<input type="text" value="1090"/>	Anno di intervento	<input type="text" value="2026"/>

OGGETTO INTERVENTO (punto 3.2 allegato DGR n. 933/2012)

- | | |
|--|--|
| <input type="checkbox"/> A Boschi ripariali | <input type="checkbox"/> D Fustaie e boschi cedui invecchiati |
| <input type="checkbox"/> B Boschi di neoformazione | <input checked="" type="checkbox"/> X Manutenzione opere di sistemazione idraulico forestali |
| <input type="checkbox"/> C Boschi di conifere | |

DATI TECNICI

TIPOLOGIA DELL'INTERVENTO

Diradamento/Conversione	<input type="checkbox"/>	Manutenzione opere di sostegno	<input type="checkbox"/>
Eliminazione infestanti e specie alloctone- cure colturali	<input type="checkbox"/>	Manutenzione opere regimazione idraulica	<input type="checkbox"/>
Rimozione materiali di ostacolo al deflusso idrico	<input checked="" type="checkbox"/> X	Manutenzione opere ingegneria naturalistica	<input type="checkbox"/>
Interventi fitosanitari	<input type="checkbox"/>	Consolidamento versanti	<input type="checkbox"/>
Allungamento turni forestali	<input type="checkbox"/>	Altro	<input type="checkbox"/>

AMBITO DI INTERVENTO

Area protetta *	Parco <input type="checkbox"/>	Area di riequilibrio ecologico <input type="checkbox"/>	S.I.C./Z.P.S. ** <input checked="" type="checkbox"/> X
	Riserva naturale <input type="checkbox"/>	Paesaggio protetto <input type="checkbox"/>	
Corso d'acqua	<input checked="" type="checkbox"/> X	Zona umida <input type="checkbox"/>	Infrastruttura viaria <input type="checkbox"/>
Bosco	<input type="checkbox"/>	Area agricola <input type="checkbox"/>	Area privata*** <input type="checkbox"/>

* Nulla osta dell'Ente Gestore

** Valutazione di incidenza (solo se in area Rete Natura 2000 senza piano di assestamento/gestione)

*** Dichiarazione pubblico interesse

Intervento in continuità con annualità pregresse

DESCRIZIONE DELL'INTERVENTO

Interventi di taglio selettivo in alveo attivo e a ridosso delle sponde al fine di migliorare la regimazione idraulica dei rii in ambito rurale/forestale. L'intervento prevede la selezione, il taglio e la messa in stabilità del materiale vegetale che può essere avvallato e fluitato a valle dagli eventi meteorologici e dallo scorrimento delle acque superficiali. Complementariamente verranno effettuati eventuali lavori di riprofilatura e manutenzione ordinaria di opere idrauliche già esistenti., L'intervento è previsto nel territorio del Comune di Vergato, lungo l'asta del Fosso Fabiani e Fosso Cicala.

Prog. N.	N (*)	TIPOLOGIE	Quantità	Unità di Misura	Costo Unitario	Costo (Euro)
1	C04.094.040.b	Taglio di vegetazione spontanea in alveo naturale comprensivo di asportazione di tutte le piante secche, male ancorate al terreno, prossime al crollo e di quelle vegetanti all'interno dell'alveo; taglio selettivo sulla rimanente vegetazione arborea presente sulle sponde (anche di individui maggiori di 20 cm di diametro), graduando il taglio e selezionando gli individui migliori per portamento e sviluppo, privilegiando, a parità di condizioni, le specie autoctone indicate dalla D.L.; mantenendo gli arbusti autoctoni e ripulendo dalle infestazioni di piante rampicanti invadenti, le piante da salvaguardare. Compreso l'allontanamento del materiale di risulta e la rimozione di eventuali rifiuti presenti, secondo le disposizioni della D.L.: In alvei di difficile accesso	7420	mq	1,88	13.949,60
2	N04.004.015.d	Escavatore, pala o ruspa, compresi operatore, carburante e lubrificante, per ogni ora di effettivo esercizio: potenza da 75 a 89 kW	8	ora	85,19	681,52
3	M01.006.1.5	Operaio specializzato super	8	ora	29,02	232,12
4	2.105	Motosega Portatile	8	ora	7,18	57,44
5	2.110	Motodecespugliatore	0	ora	6,78	0,00
6						
7						
8						
9						
10						
			Totale lavori			14.920,68
			Oneri di sicurezza			454,33
			Spese generali (%)			0,00
			IVA			3382,50
			Fondo incentivante funzioni tecniche			307,50
ALLEGATI n. 2			Totale			19.065,01
<u>Importo richiesto a carico del servizio idrico integrato</u>			Totale (IVA esclusa)			15.682,51

(*) **IMPORTANTE:** indicare il numero in riferimento alle tipologie esplicitate nell'elenco dei prezzi per opere forestali di iniziativa pubblica (allegato alla deliberazione G.R. N. 2085 del 20/12/2007). Si richiede una motivazione tecnico-economica di eventuali applicazioni di prezzi difforni.

DOCUMENTAZIONE FOTOGRAFICA E CARTOGRAFIA



r_emiro.Giunta - Prot. 31/03/2026.0328095.F

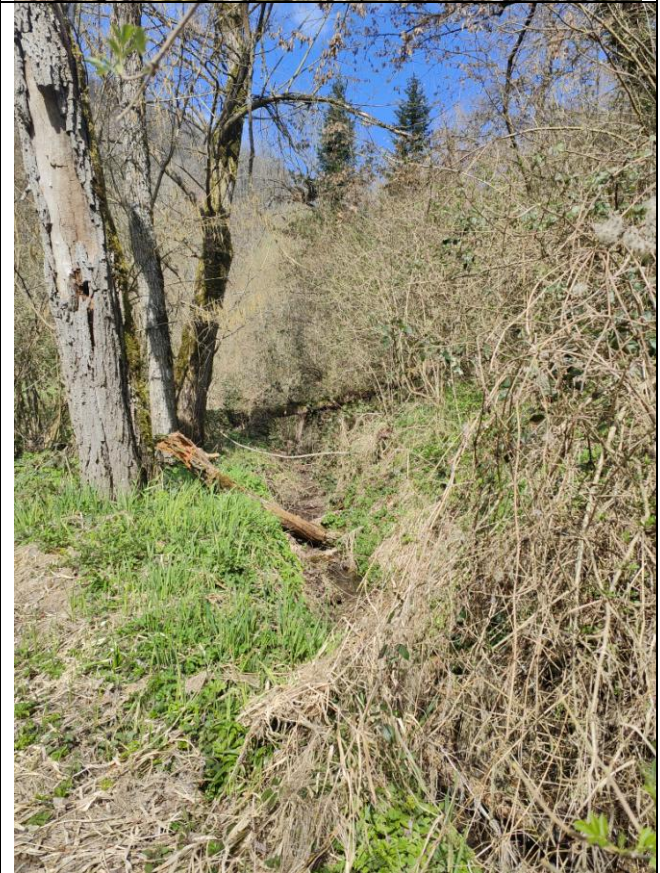
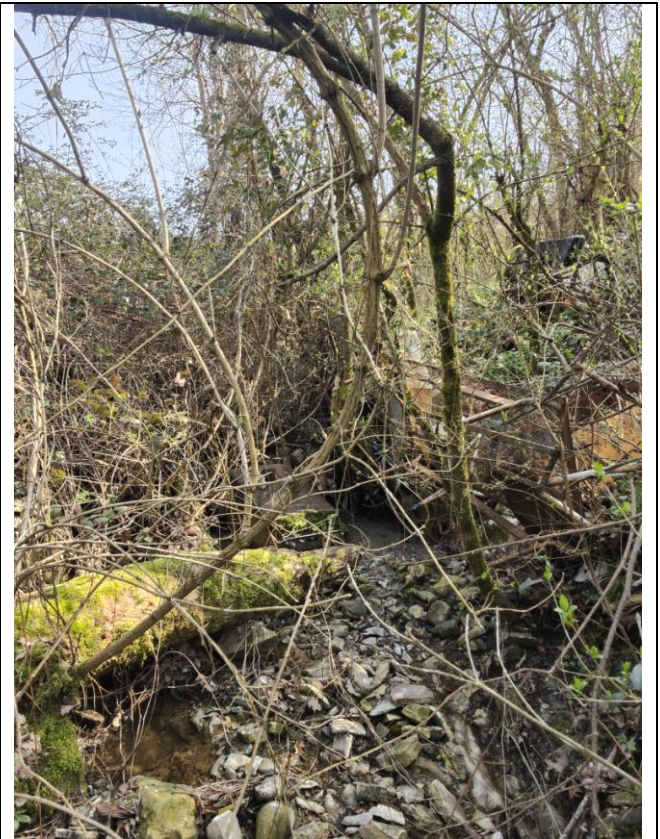
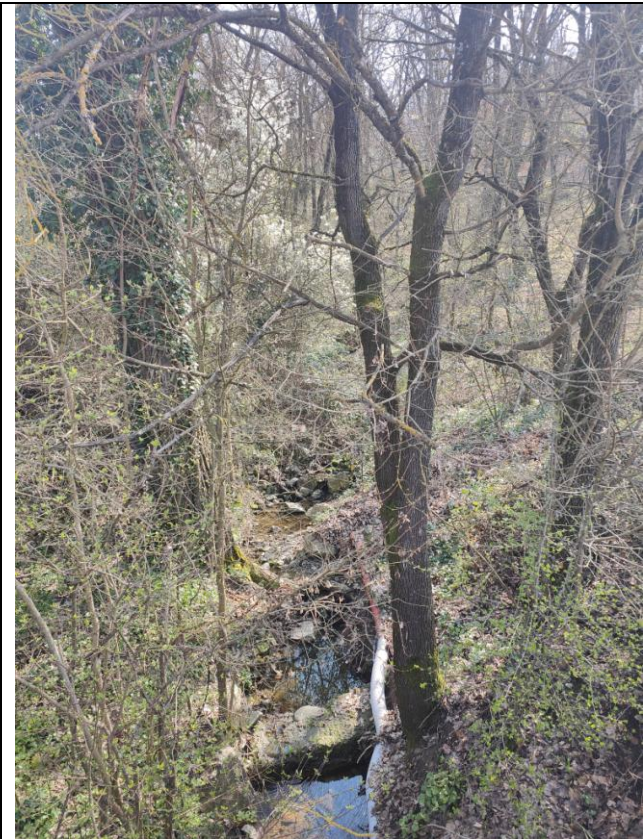

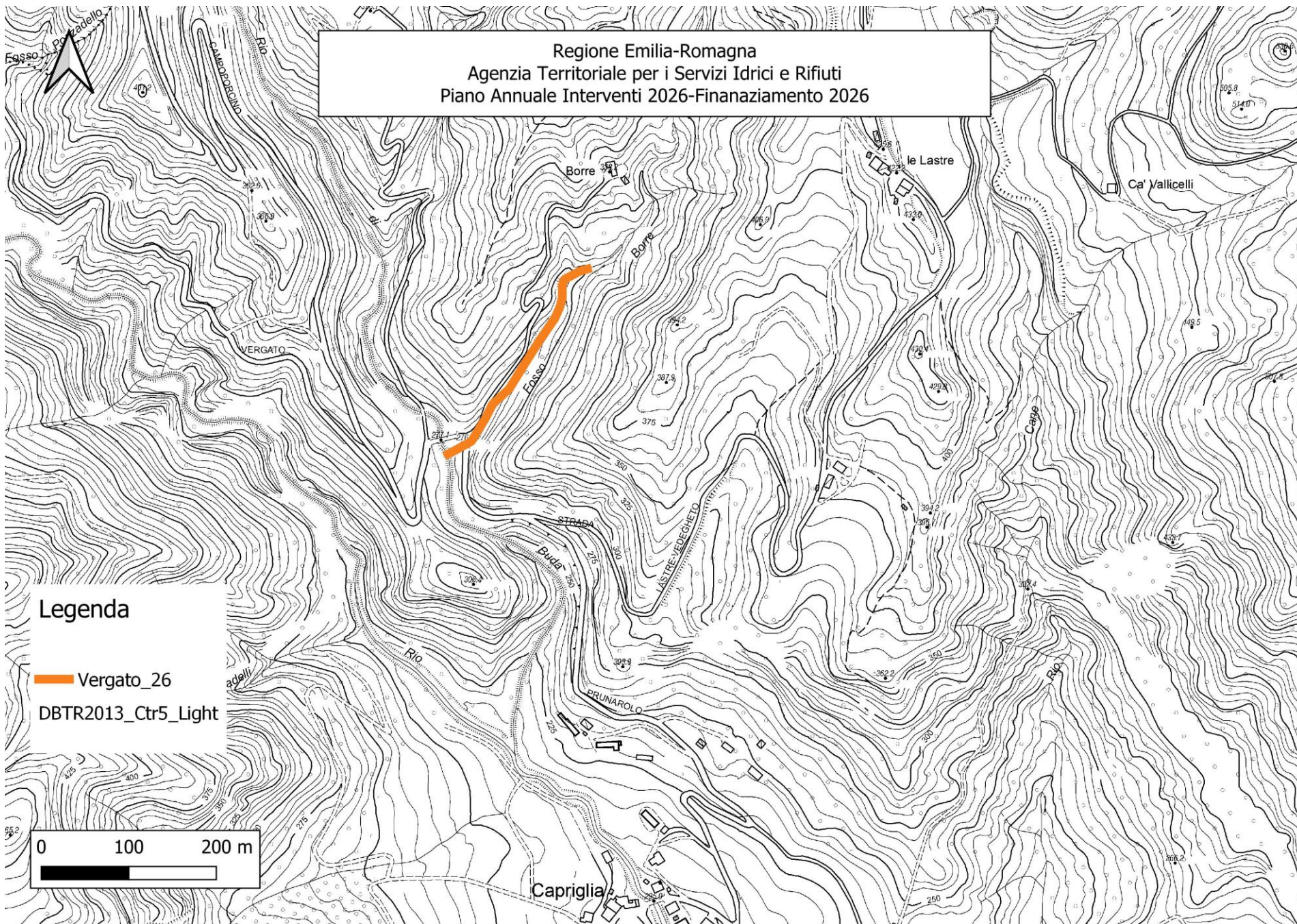

Regione Emilia-Romagna
Agenzia Territoriale per i Servizi Idrici e Rifiuti
Piano Annuale Interventi 2026-Finanziamento 2026

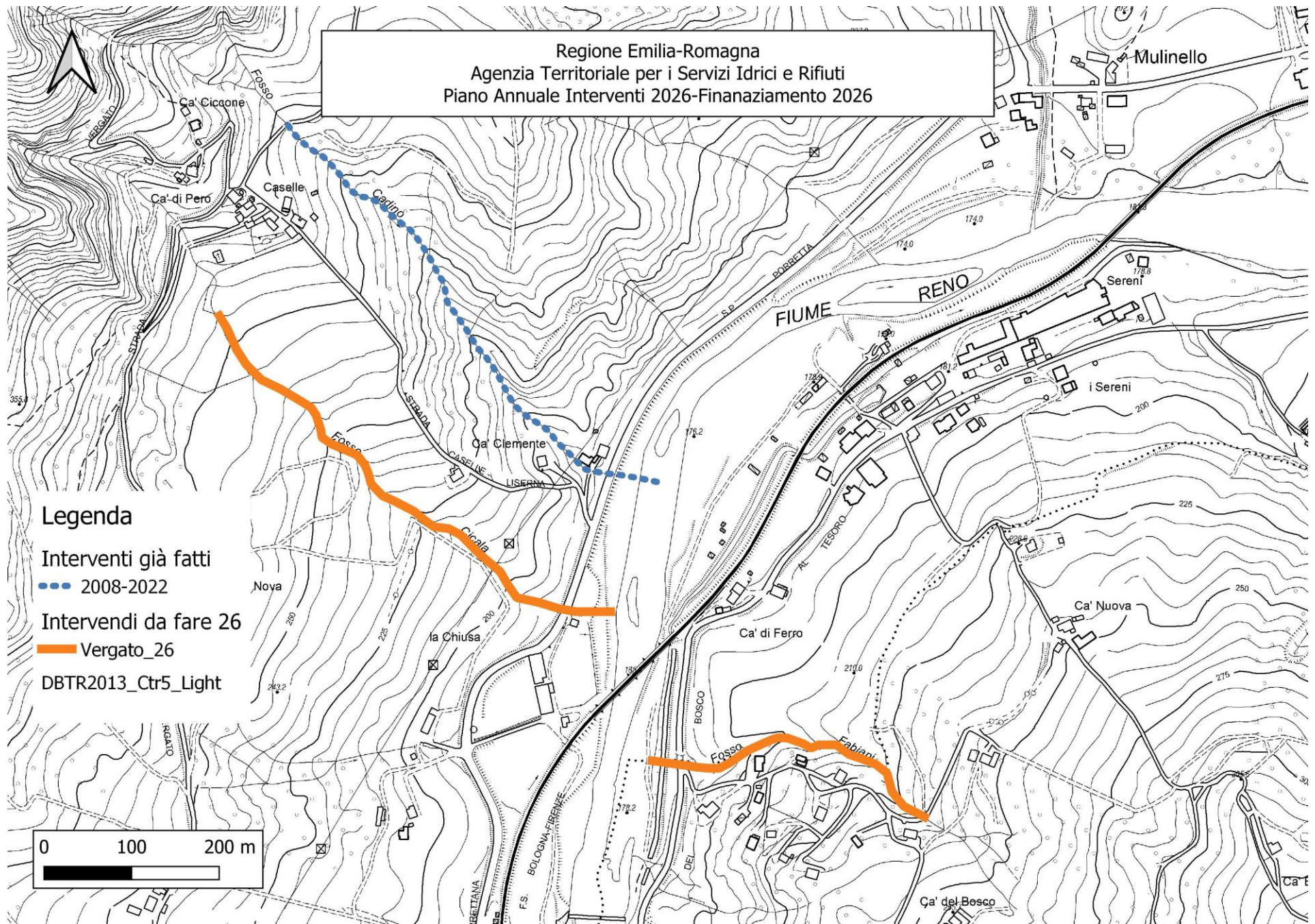

Legenda

Interventi già fatti

••••• 2008-2022

Interventi da fare 26

— Vergato_26

DBTR2013_Ctr5_Light

