

**PIANO DEGLI INTERVENTI PER IL SUPERAMENTO DELLA SITUAZIONE DI CRITICITA' DETERMINATASI IN CONSEGUENZA DEGLI ECCEZIONALI EVENTI METEOROLOGICI CHE, NEL MESE DI NOVEMBRE HANNO COLPITO IL TERRITORIO COLPITO I TERRITORI REGIONI ABRUZZO, BASILICATA, CALABRIA, CAMPANIA, EMILIA-ROMAGNA, FRIULI-VENEZIA GIULIA, LIGURIA, MARCHE, PIEMONTE, PUGLIA, TOSCANA E VENETO (OCDPC 622/2019 E 822/2022 - Decreto del Presidente della Regione Emilia-Romagna 23 febbraio 2024, n. 21, pubblicato sul BURERT n.57 del 27 febbraio 2024)**

**LOTTO 1 PIACENZA (BACINI TREBBIA E ARDA) (CIG ACCORDO QUADRO 942599481)**

<b>Estremi del finanziamento</b>	OCDPC nn. 622/2019 e 822/2022 - Decreto del Presidente della Regione Emilia-Romagna 23 febbraio 2024, n. 21
<b>Codice</b>	18398
<b>Titolo</b>	Lavori di ripristino e integrazione delle opere idrauliche danneggiate di rimozione della vegetazione di ostacolo e di ricalibratura del Fiume Trebbia
<b>Importo del finanziamento</b>	€ 250.000,00= IVA C.
<b>Coordinate</b>	WGS84 UTM32N 44,767211; 9,391459
<b>CUP</b>	F38H23000580001

**PROGETTO ESECUTIVO**

relativo al Contratto Attuativo n° 10

**Allegato n. 2****COROGRAFIE - ELABORATI GRAFICI****Gruppo di progettazione:**

Ing. Cristina FRANCIA  
(*Responsabile del progetto*)  
Geom. Elisabetta BERGONTI  
Ing. Antonio LEONARDI  
Dott. Giulio MUCCI  
Geom. Elisabetta VILLA

**Visto di validazione**  
**Il Responsabile Unico del Procedimento**  
Arch. Cristian Ferrarini



r\_emi.ro.Giunta - Prot. 03/06/2024.0571435.F

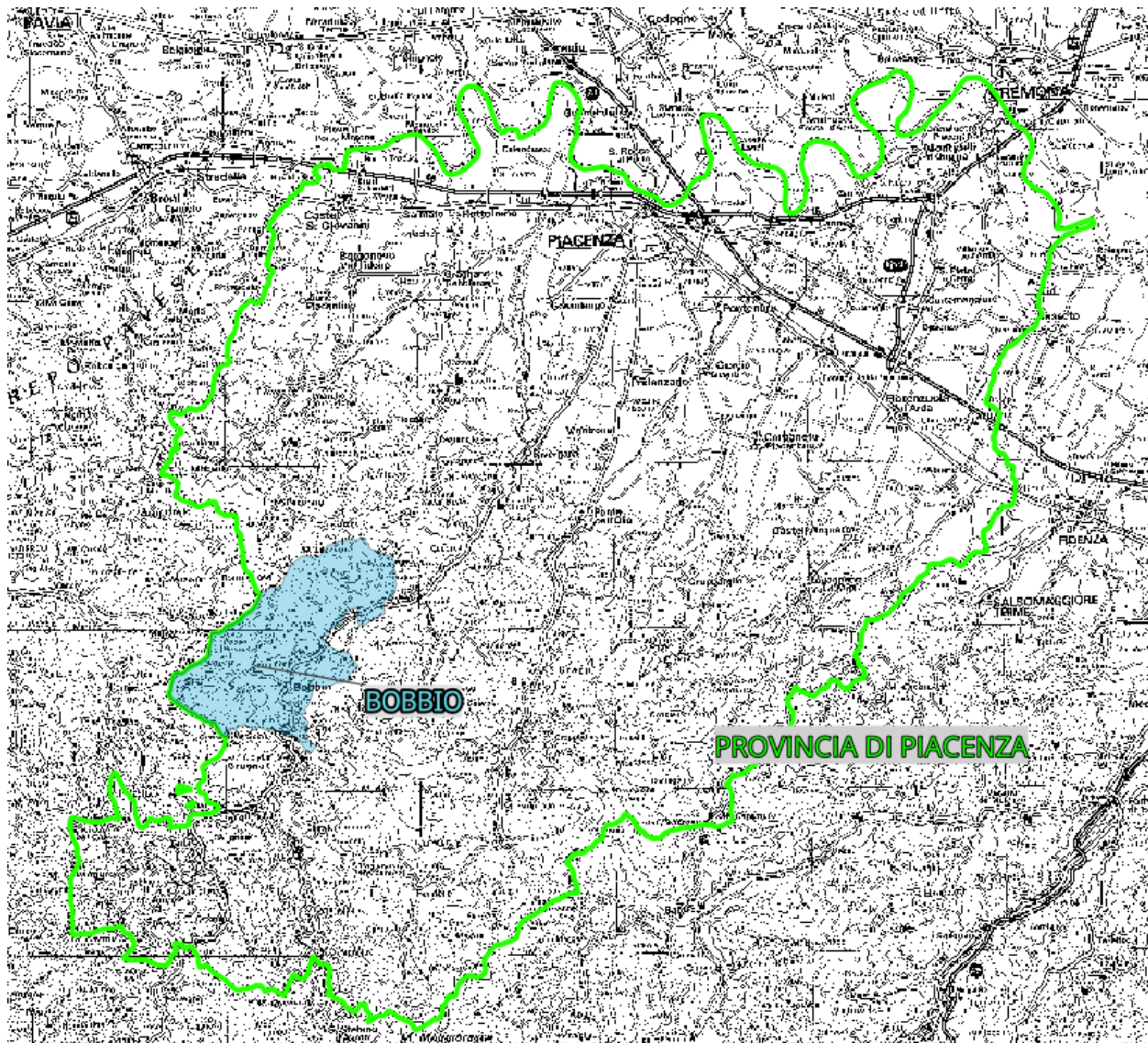

COR. 1 Inquadramento Geografico base 1:250'000  
(progetto Qgis - database: Regione Emilia-Romagna)

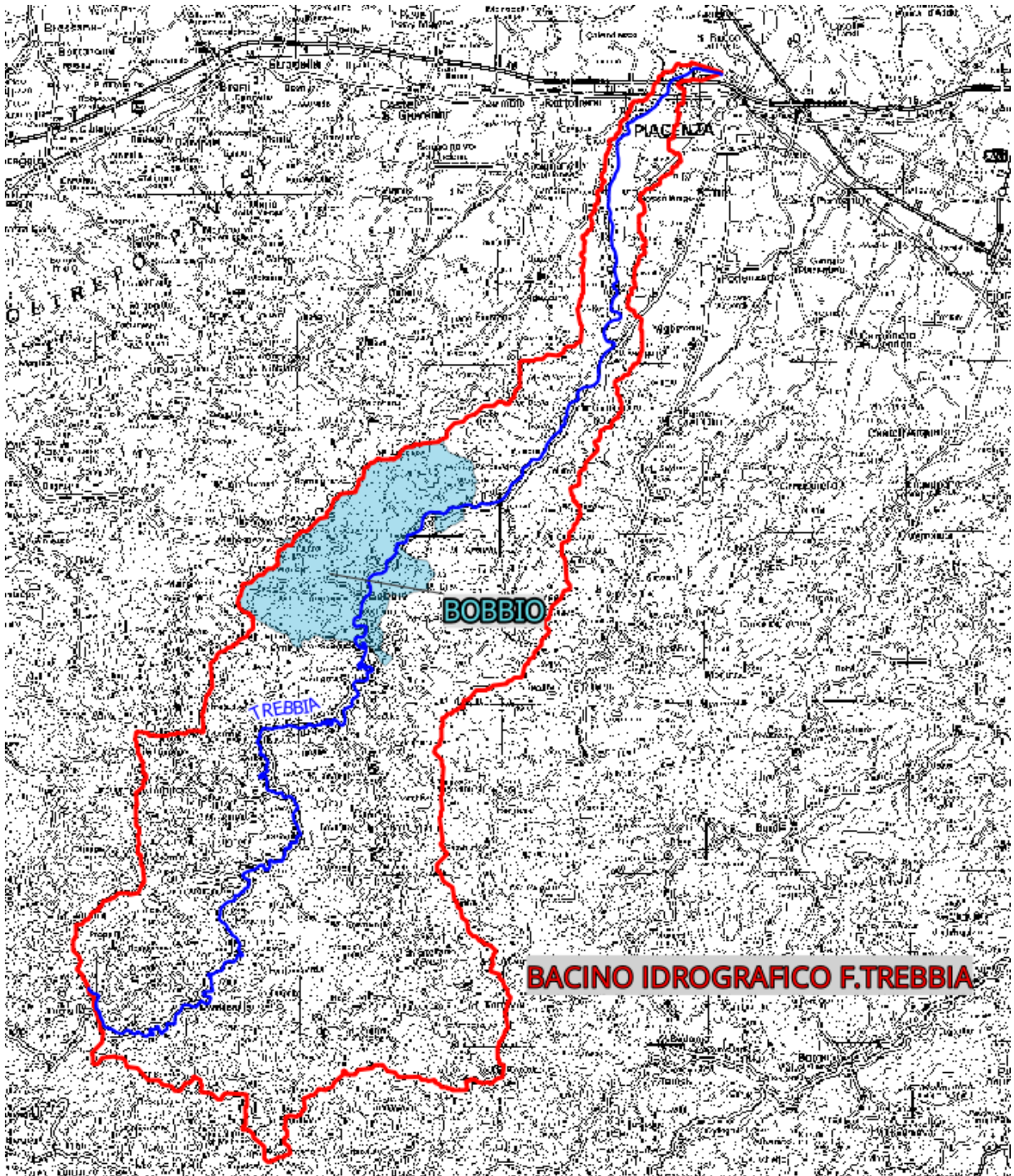

COR. 2 Inquadramento geografico: base 1:250'000  
(progetto Qgis - database: Regione Emilia-Romagna)

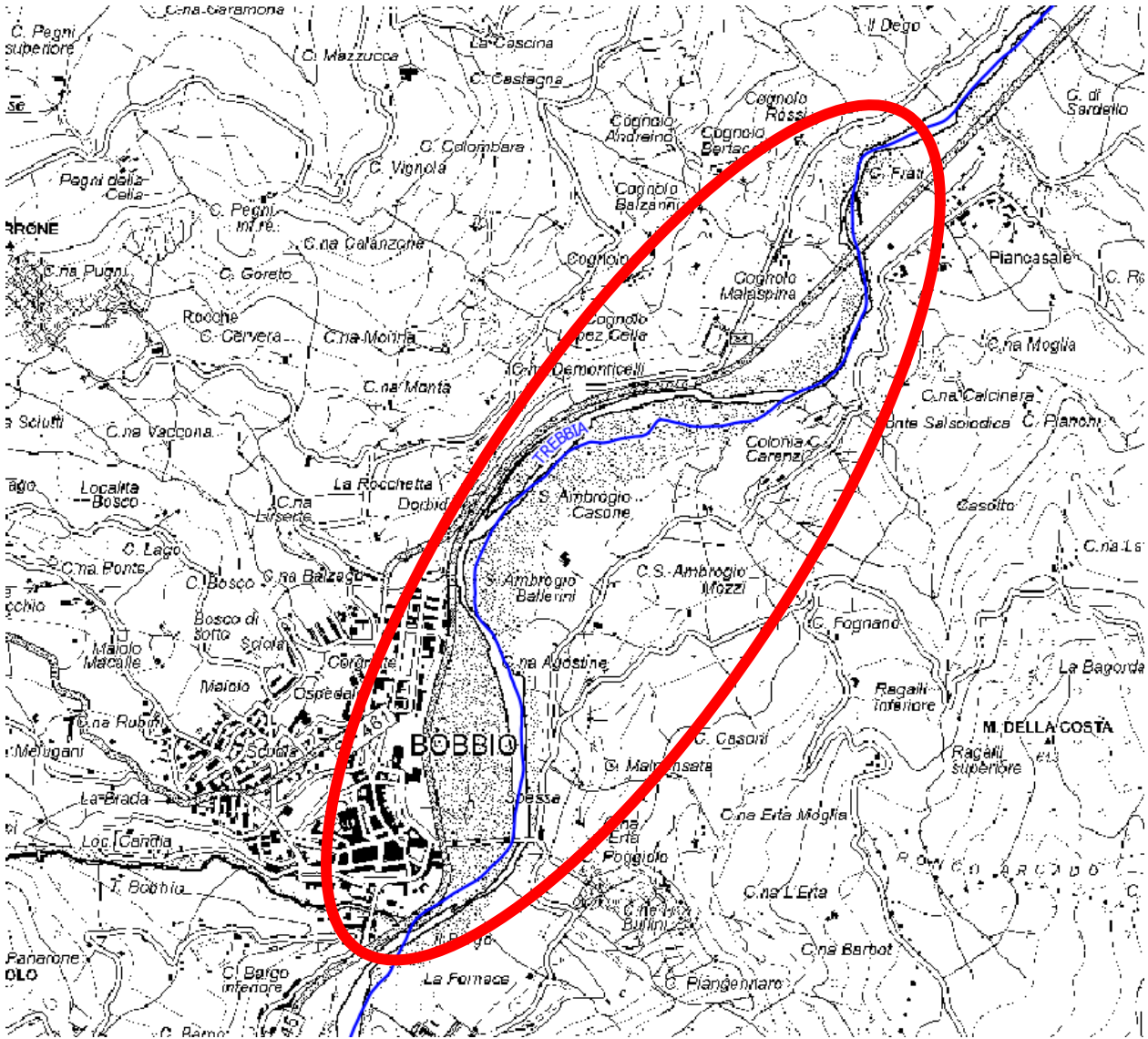

COR. 3 Area d'intervento sul fiume Trebbia - Inquadramento geografico su base 1:25'000  
(progetto Qgis - database: Regione Emilia-Romagna)

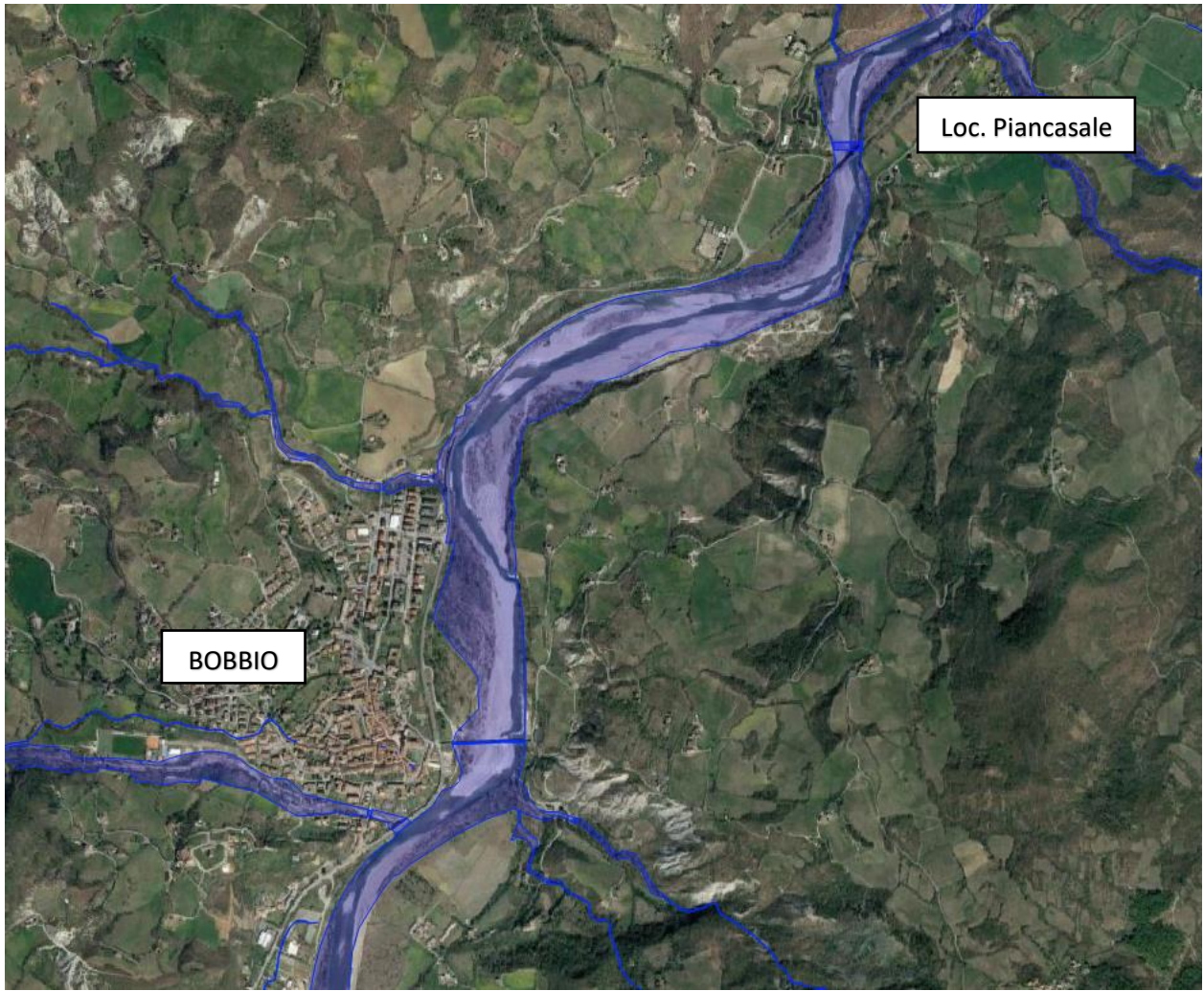

COR. 4 Area d'intervento sul fiume Trebbia - Inquadramento catastale, in azzurro le aree demaniali (progetto Qgis - database: Regione Emilia-Romagna)

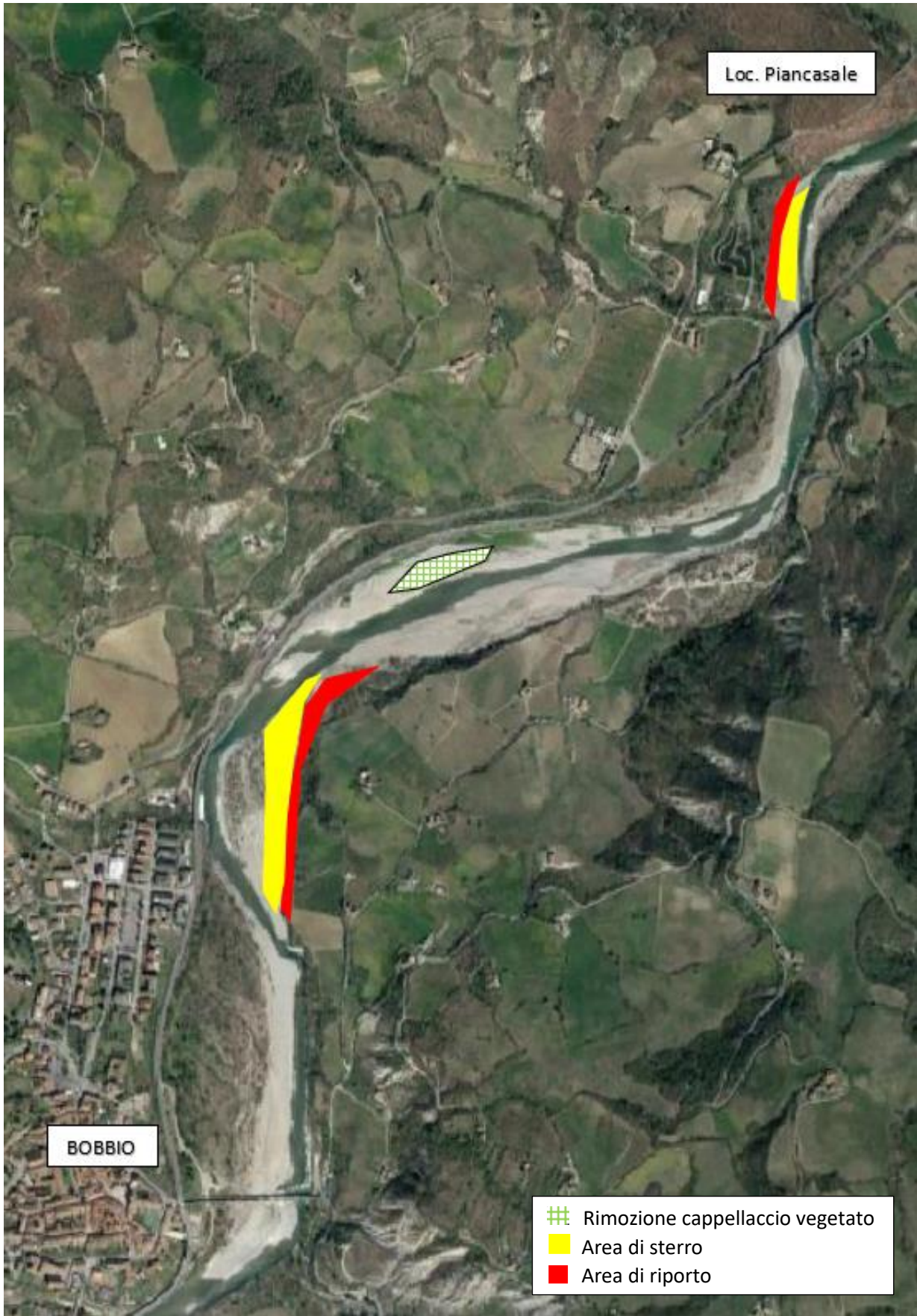

COR. 5 Aree d'intervento sul fiume Trebbia - Immagine satellitare anno 2022 - Indicazione di massima della traccia planimetrica delle forme d'alveo da ripristinare - Intervento di cat. A.35 DPR 31/2017: "...manutenzione d'alveo finalizzato a garantire il libero deflusso delle acque e che non comporta alterazioni permanenti della visione d'insieme della morfologia del corso d'acqua..." (cfr. Relazione Generale, par. 4.5 - TUTELA AMBIENTALE - NORMATIVE/PIANIFICAZIONI COMUNITARIE, NAZIONALI, REGIONALI E PROVINCIALE). (progetto Qgis - database: Google Satellite)



COR. 6 Aree d'intervento sul fiume Trebbia - Immagine satellitare anno 2022 - Indicazione delle opere idrauliche esistenti oggetto di manutenzione e ripristino funzionale - Intervento di *cat. A.35 DPR 31/2017*: "...*interventi di manutenzione e ripristino funzionale [...] delle opere idrauliche in alveo*" (cfr. Relazione Generale, par. 4.5 -TUTELA AMBIENTALE - NORMATIVE/PIANIFICAZIONI COMUNITARIE, NAZIONALI, REGIONALI E PROVINCIALE)  
(database: Google Satellite)