

**MISUREI**  
GEODESIA & TOPOGRAFIA

CENTRO DIREZIONALE PIANETA - Via Nuova Circonvallazione n°69 SCALA A - 47900 RIMINI  
Tel. 0541/793027 - Email: [riminimisure@riminimisure.it](mailto:riminimisure@riminimisure.it)  
Partita I.V.A. 02183600408

### OGGETTO

FIUME MARECCHIA - SPONDA SINISTRA - LOCALITA' SAN MICHELE  
- RICHIESTA NUOVA CONCESSIONE

### COMMITTENTE

DRUDI LORENZO nato a Rimini il 27/08/1992  
residente nel Comune di SANTARCANGELO DI ROMAGNA in Via CARLO ALBERTO DALLA CHIESA n. 21  
C.F.: DRD LNZ 92M27 H294V

### UBICAZIONE

COMUNE DI SANTARCANGELO DI ROMAGNA  
FOGLIO 36 MAPPALE 1008/PARTE E FOGLIO 42 MAPPALE 61/PARTE

### TAVOLA

UNICA

ELABORATO GRAFICO

### SCALA

VARIE

### IL RESPONSABILE

Geom. Stefano Scarponi



### COLLABORATORI

Geom. Stefano Antonini  
Geom. Gianmarco Bedetti

### DATA

25/07/2025

### NS. RIF.

FILE DRAWING: \\Lavori\2085\TAVOLA\_CONCESSIONE\_2025.dwg  
CODICE PRATICA: 2085

### LEGENDA

	AREA RICHIESTA IN CONCESSIONE		CAPANNI
	STAZIONE CELERIMETRICA		CIGLIO CARRAIA
	PUNTO QUOTATO		RECINZIONE
	ACCESSO PEDONALE / CARRABILE		ALBERI DA FRUTTO
	SCARPATE		ALBERO DI FICO
	FABBRICATI		BASE CATASTALE

### SULL'AREA RICHIESTA IN CONCESSIONE SONO PRESENTI:

- SIEPE LUNGO LA STRADA DI ACCESSO DI ml. 46.00
- N. 1 MANDORLO
- N. 1 SUSINO
- N. 2 PERI
- N. 1 FICO

### VIENE INOLTRE RICHIESTO:

- PIANTUMAZIONE DI N. 3 ALBERI DA FRUTTO
- REALIZZAZIONE DI GAZEBO IN LEGNO AMOVIBILE DI (ml.4.00 x ml.3.00) = mq. 12.00

### SUPERFICI RICHIESTE IN CONCESSIONE

Foglio 42	mappale 61/parte	mq. 1877
Foglio 36	mappale 1008/parte	mq. 1193
TOTALE AREA RICHIESTA IN CONCESSIONE		mq. 3070
Area destinata a Prato permanente		mq. 2950
Area destinata a orto		mq. 120
TOTALE AREA RICHIESTA IN CONCESSIONE		mq. 3070

INQUADRAMENTO TERRITORIALE SCALA 1:5000

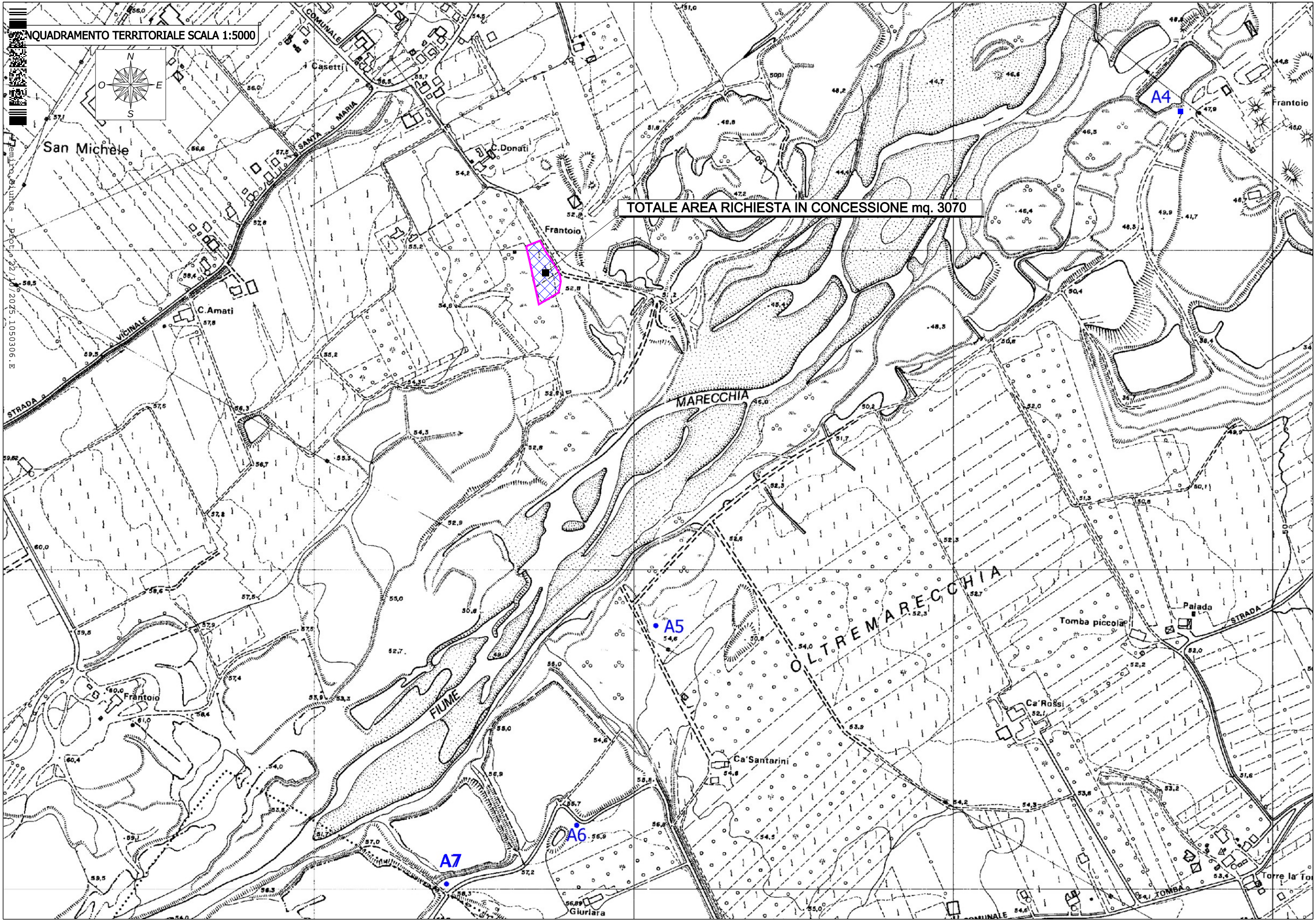
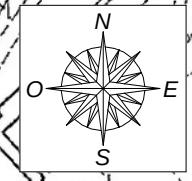

TOTALE AREA RICHIESTA IN CONCESSIONE mq. 3070

A4

A5

A6

A7

San Michele

SANTA MARIA

Frantoio

MARECCHIA

OLTREMARECCHIA

FILUME

Frantoio

Palada

Tomba piccola

Ca' Rossi

Ca' Santarini

Giurlara

Torre la To

emilio.giunta - phot. 22/10/2025, 1050306.E

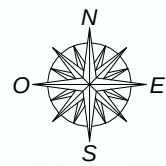

Comune di Giunco - Prot. 22/10/2025.1050306.F

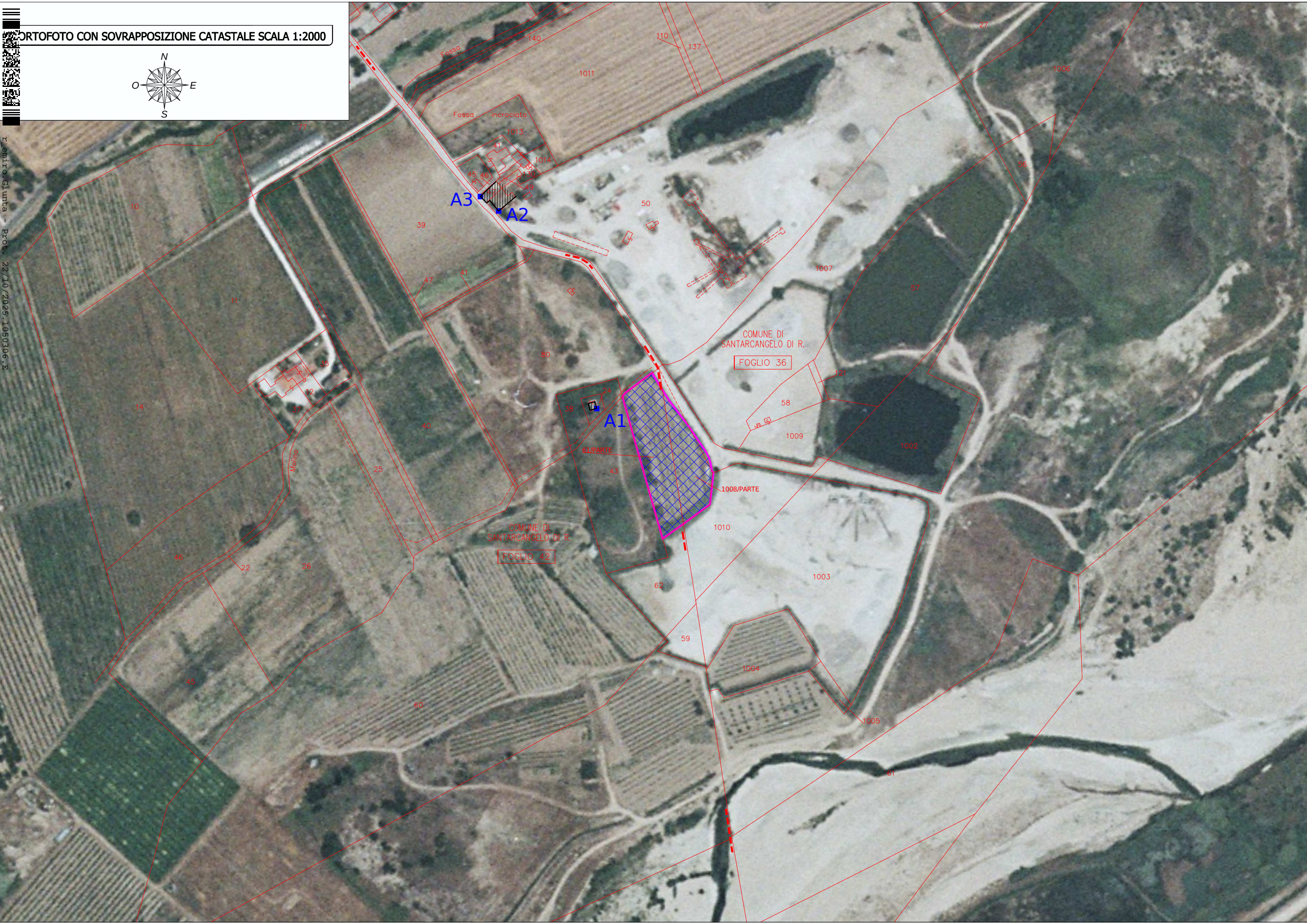

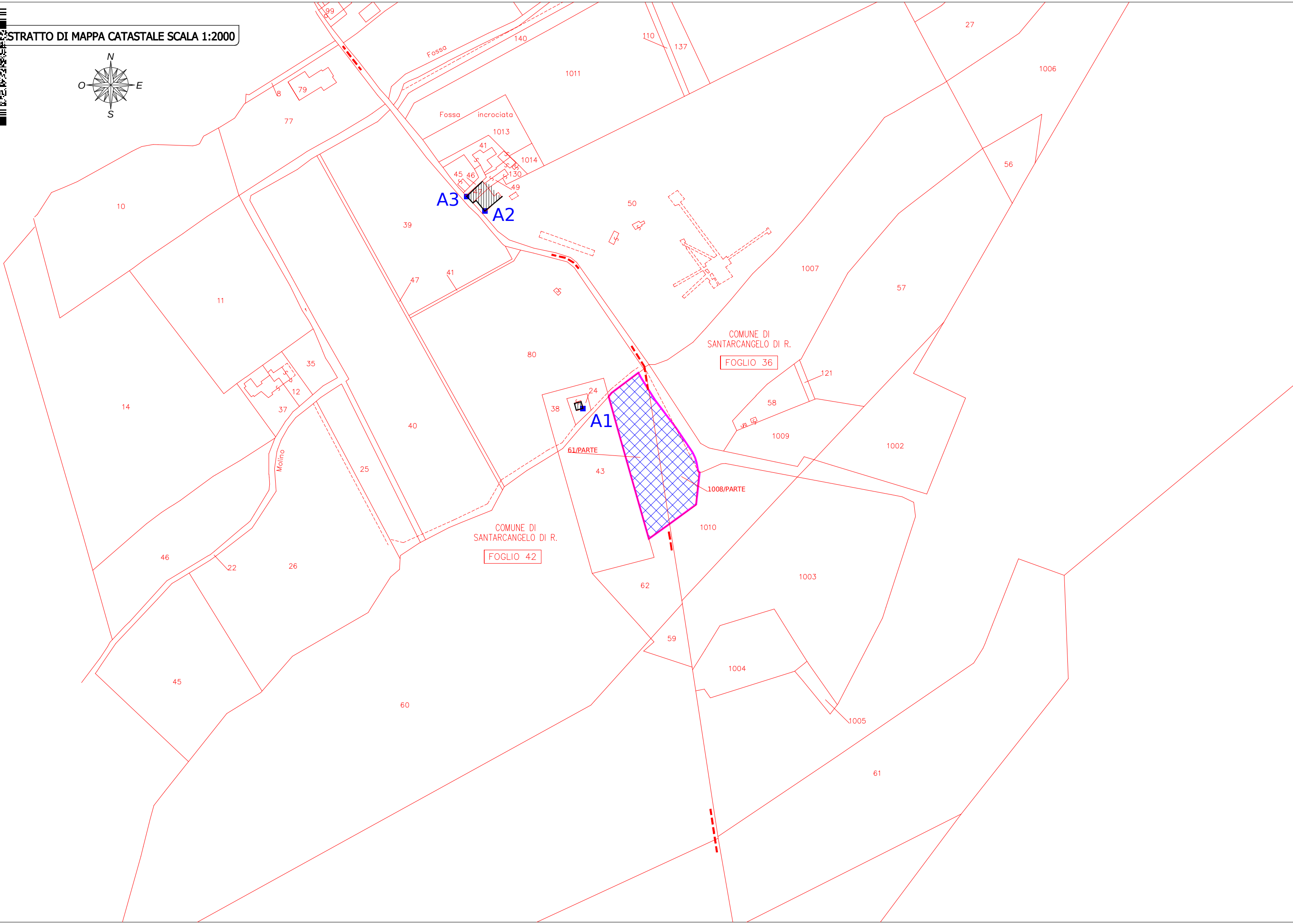
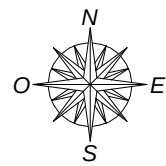

1007

50

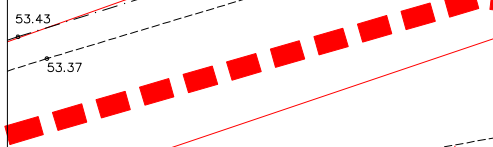

V1

V2

V3

V4

V5

V6

V7

V8

VIA BIANCHI

STEPE CANNETO

ACCESSO CON CATENA

1008/PARTE

MANDORLOØ10

FOTO 2

SUSINOØ15

PEROØ5

PEROØ10

PIANTUMA N. 1 ALBER

FOTO 1

PIANT N. 1A

PIANTUMAZIONE N. 1 ALBERO DA FRUTTO

80

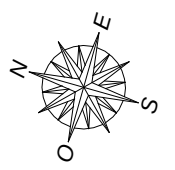

PALETTI RECINZIONE

PICCHETTO IN FERRO

43

COMUNE DI SANTARCANGELO DI R.

FOGLIO 36

r. emio. Giunta Prot. 22/10/2025, 105/2025

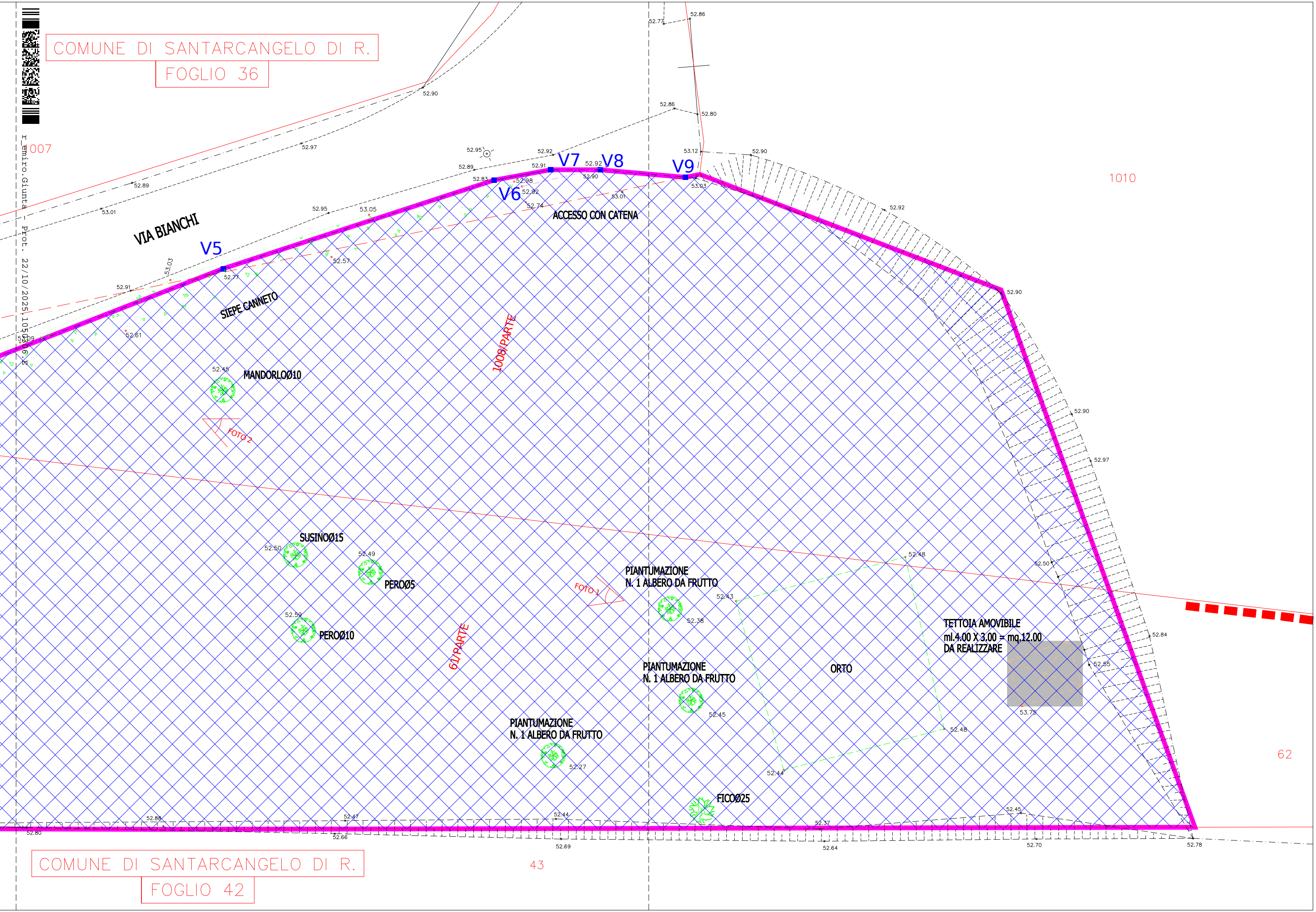

1010

62

COMUNE DI SANTARCANGELO DI R.

FOGLIO 42

43

## LIBRETTO DELLE MISURE

ELEMENTI CALCOLATI	COORDINATE CATASTALI		DESCRIZIONE
	X	Y	
A1	54959.81	-54520.57	SPIGOLO FABBRICATO
A2	54898.58	-54397.39	SPIGOLO FABBRICATO
A3	54887.26	-54388.29	SPIGOLO FABBRICATO
A4	55956.08	-54277.66	PIL.20 REGIONE EMILIA ROMAGNA
A5	55158.26	-55051.31	PIL.23 REGIONE EMILIA ROMAGNA
A6	55086.94	-55407.41	PIL.24 REGIONE EMILIA ROMAGNA
A7	54898.16	-55512.37	PIL.25 REGIONE EMILIA ROMAGNA
V1	54994.46	-54498.50	INTERMEDIO RECINZIONE
V2	54996.13	-54501.51	ACCESSO
V3	55000.91	-54509.14	INTERMEDIO RECINZIONE
V4	55004.84	-54515.41	ANGOLARE RECINZIONE
V5	55018.25	-54533.18	ANGOLARE RECINZIONE
V6	55028.28	-54548.15	SPIGOLO ACCESSO
V7	55029.88	-54551.41	SPIGOLO ACCESSO
V8	55030.73	-54554.44	ANGOLARE RECINZIONE
V9	55031.73	-54559.74	INTERMEDIO RECINZIONE

### DOCUMENTAZIONE FOTOGRAFICA



FOTO 1



FOTO 2