



COMUNE DI TRESIGNANA

PROVINCIA DI
FERRARA



REGIONE
EMILIA-ROMAGNA



REALIZZAZIONE DI UN IMPIANTO FOTOVOLTAICO CONNESSO ALLA RETE ELETTRICA NAZIONALE DELLA POTENZA IN IMMISSIONE DI 7.875,00 kW

Denominazione Impianto:

IMPIANTO "TRESIGALLO 3"

Ubicazione:

Via Rossetta, snr
Comune di Tresignana (FE)

ELABORATO

3.9-SIAEG

INQUADRAMENTO SUL PTPR

Cod. Doc.: 3.9-SIAEG



Renewco Engineering S.r.l.
Viale Trieste 33
CAP 63900, Fermo (FM),
C.F. e P.IVA 02553880442
info@renew-co.com www.renewco.com

Scala:

-

PROGETTO

Data:

17/01/2024

PRELIMINARE



DEFINITIVO



ESECUTIVO



Progettazione:



ARATO S.r.l.
Via La Sorte 40 - 74023 Grottaglie (TA)
C.F./P.Iva: 02690550732
info@aratosrl.com
Il direttore tecnico: Dott Ing. Giada Stella M. Bolignano

Revisione	Data	Descrizione	Redatto	Approvato	Autorizzato
00	17/01/2024	Prima emissione	I. D'Elia	Giada Bolignano	Paolo Liberatore
01					
02					
03					

Il tecnico:

Dott. Ing. Giada Stella M. Bolignano
(Iscritta al n. A2508 dell'Albo degli Ingegneri della
Provincia di Reggio Calabria)

Documento firmato digitalmente, ai sensi del D.Lgs.
28.12.2000 n. 445 e del D.Lgs. 7.03.2005 n. 82,
sostituisce la firma autografa.

Dott. Ing. Giada Stella BOLIGNANO
Iscrizione all'Albo n° A 2508
alla Sezione degli Ingegneri (Sez. A)

- Settore civile e ambientale
- Settore industriale
- Settore dell'informazione



ORDINE DEGLI INGEGNERI
DELLA PROVINCIA DI REGGIO CALABRIA

Il Richiedente:

RENEWABLE ADVENTURE 2 S.R.L.
Via Venezia Giulia 4 - San Benedetto del Tronto (AP)
02469360446
pec: renewableadventure2.srl@postcert.it

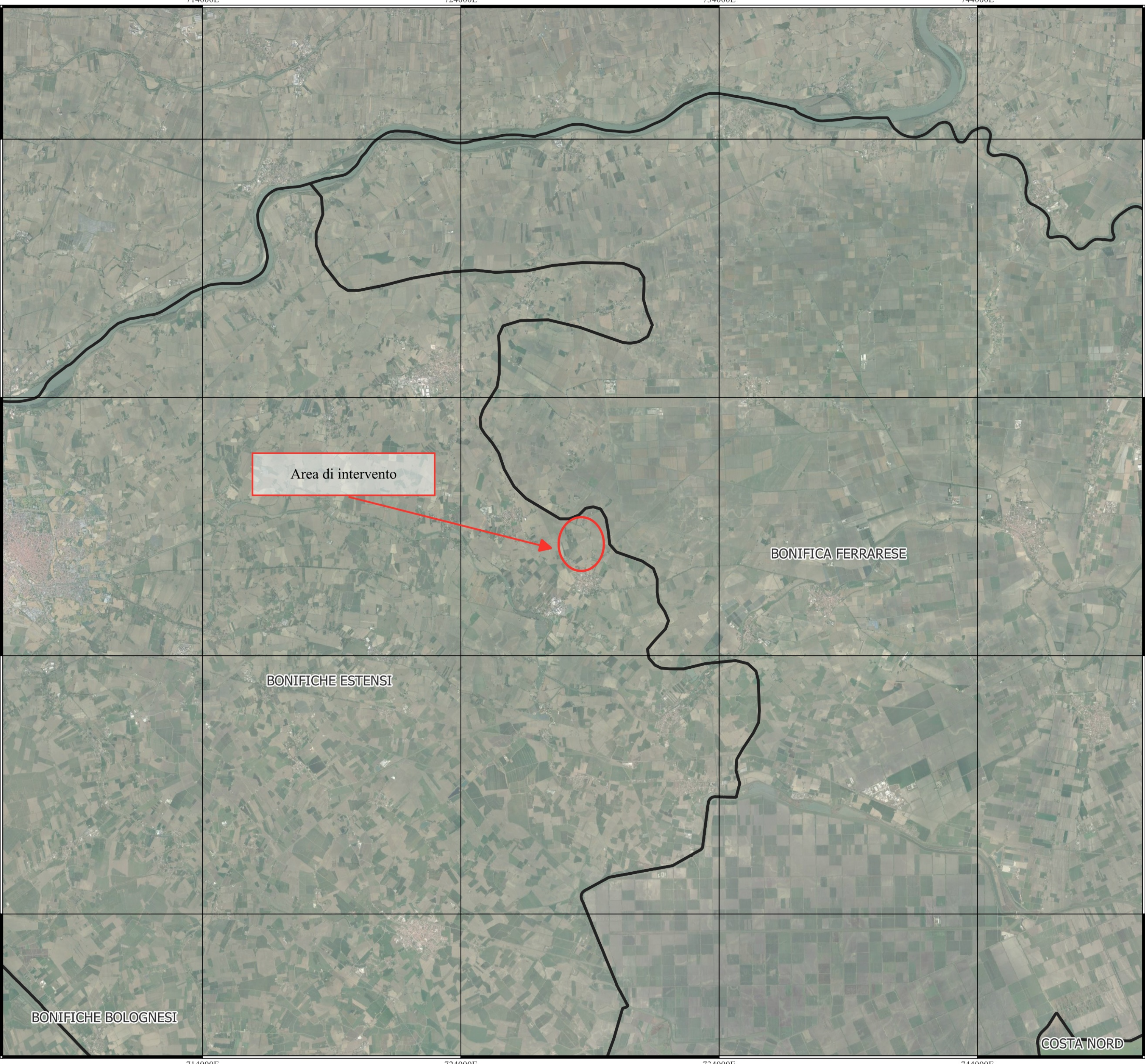

LEGENDA

PTPR 1993

 Unità di paesaggio

Rappresentazione in coordinate cartesiane nel sistema di riferimento WGS84 - UTM zona 32N

Scala 1:100000

0

2,5

5

7,5

10 km



LEGENDA

- Recinzione
- Punti connessione (esistenti)**
 - Cabina secondaria E-Disribuzione
 - CP Tresigallo
- Linea di connessione**
 - Cavidotto MT interrato - Da realizzare in TOC
 - Cavidotto MT interrato da realizzare
- PTPR 1993**

Carta delle Tutele

Sistemi e zone strutturanti la forma del territorio

SISTEMI

 - Crinale (Art. 9)
 - Collina (Art. 9)
 - Costa (Art. 12)

COSTA

 - Zone di salvaguardia della morfologia costiera (Art. 14)
 - Zone di riqualificazione della costa e dell'arenile (Art. 13)
 - Zone di tutela della costa e dell'arenile (Art. 15)

LAGHI, CORSI D'ACQUA E ACQUE SOTTERRANEE

 - Zone di tutela dei caratteri ambientali di laghi, bacini e corsi d'acqua (Art. 17)
 - Invasi ed alvei di laghi, bacini e corsi d'acqua (Art. 18)
 - Zone di tutela dei corpi idrici superficiali e sotterranei (Art. 28)

Zone ed elementi di interesse paesaggistico ambientale

AMBITI DI TUTELA

 - Zone di particolare interesse paesaggistico-ambientale (Art. 19)
 - Zone di tutela naturalistica (Art. 25)
 - Bonifiche (Art. 23)
 - Dossi (Art. 20)

Zone ed elementi di particolare interesse storico

ZONE ED ELEMENTI DI PARTICOLARE INTERESSE STORICO-ARCHEOLOGICO

 - Complessi archeologici (Art. 21a)
 - Aree di accertata e rilevante consistenza archeologica (Art. 21b₁)
 - Aree di concentrazione di materiali archeologici (Art. 21b₂)
 - Zone di tutela della struttura centuriata (Art. 21c)
 - Zone di tutela di elementi della centuriazione (Art. 21d)

INSEDIAMENTI STORICI

 - N.** Insediamenti urbani storici e strutture insediative storiche non urbane (Art. 22)

ZONE ED ELEMENTI DI INTERESSE STORICO E TESTIMONIALE

 - Zone di interesse storico testimoniale (Art. 23)
 - N.** Città delle colonie (Art. 16)

Progetti di valorizzazione

AREE DI VALORIZZAZIONE

 - Parchi regionali
Legge regionale n. 11/1988 e n. 27/1988 (Art. 30)
 - Programma dei parchi regionali (Art. 30)
 - Progetti di tutela, recupero e valorizzazione (Art. 32)
 - Aree studio (Art. 32)

Rappresentazione in coordinate cartesiane nel sistema di riferimento WGS84 - UTM zona 32N

Scala 1:10000

0 250 500 750 1.000 1.250 m

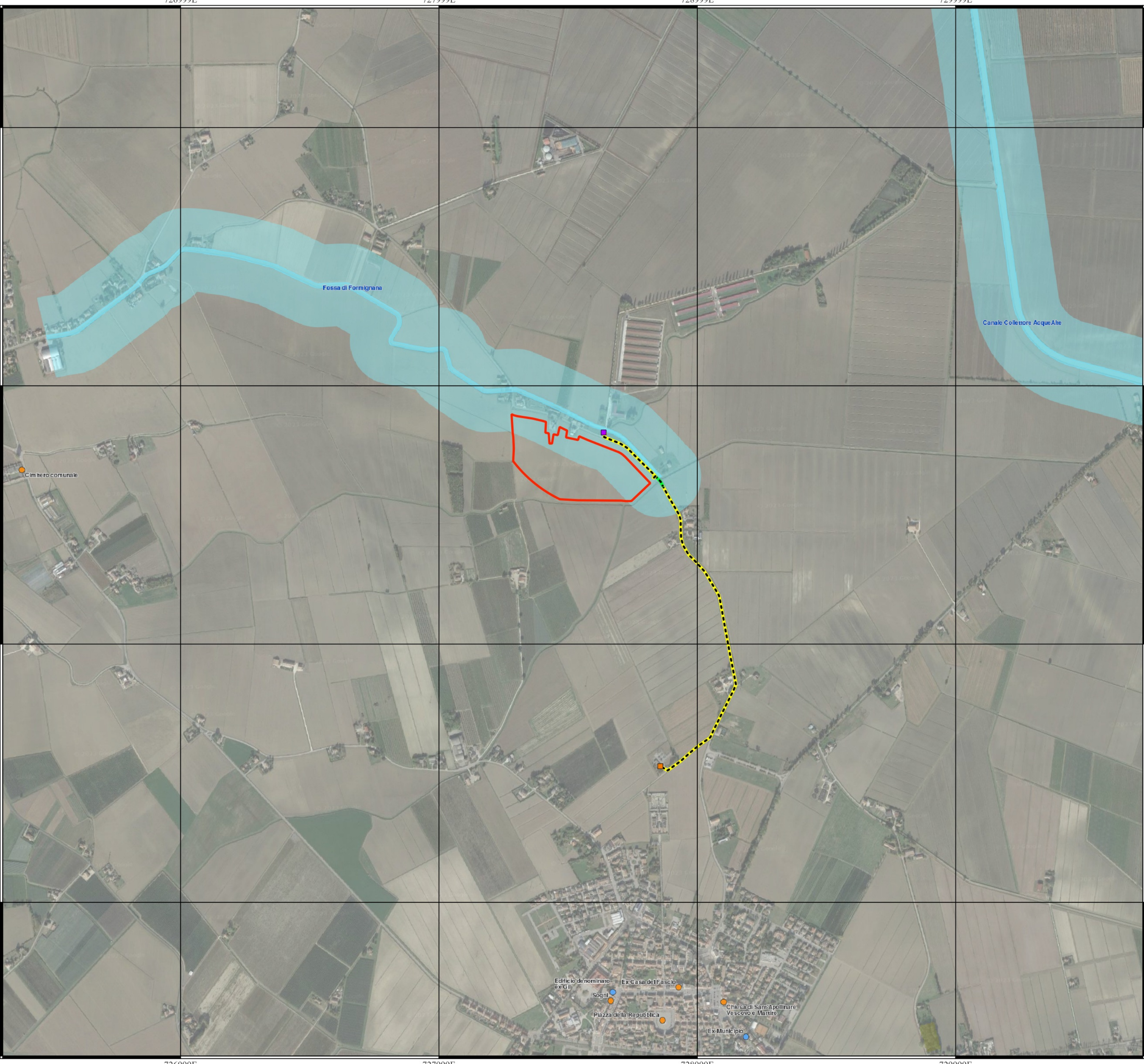

LEGENDA

Recinzione

Punti connessione (esistenti)

- Cabina secondaria E-Distribuzione
- CP Tresigallo

Linea di connessione

- Cavidotto MT interrato - Da realizzare in TOC
- Cavidotto MT interrato da realizzare

Adeguamento del PTPR al Codice dei beni culturali e del paesaggio (Dlgs 42/2004) - Ricognizioni Patrimonio culturale dell'Emilia Romagna - Segretariato Regionale MiC

Beni architettonici tutelati (artt. 2 e 10 del D.Lgs. 42/2004)

- Provvedimento
- Declaratoria
- Vigente ope legis
- Provvedimento da rivedere e/o revocare

Beni archeologici (art. 10 D.Lgs. 42/2004)

- Vincolo diretto
- Vincolo indiretto
- Declaratoria
- Area demaniale

Beni paesaggistici

Art. 136

- Perimetrazione verificata dal CTS
- Perimetrazione in corso di verifica

Art. 142, c.1, a) Territori costieri

- Costa

Art. 142, c.1, b) Territori contermini ai laghi

- Lago

Art. 142, c.1, c) Fiumi, torrenti, corsi d'acqua

- Corso d'acqua

Art. 142, c.1, d) Montagne

- Montagna

Art. 142, c.1, e) Circhi glaciali

- Circo glaciale

Art. 142, c.1, f) Parchi e riserve

- Parco/riserva

Art. 142, c.1, g) Territori coperti da foreste e da boschi

- Bosco

Art. 142, c.1, i) Zone umide

- Zona umida

Alberi monumentali

- Albero monumentale

Rappresentazione in coordinate cartesiane nel sistema di riferimento WGS84 - UTM zona 32N

Scala 1:10000

0

250

500

750

1.000

1.250 m