

PROSPETTO OVEST
Scala 1:200

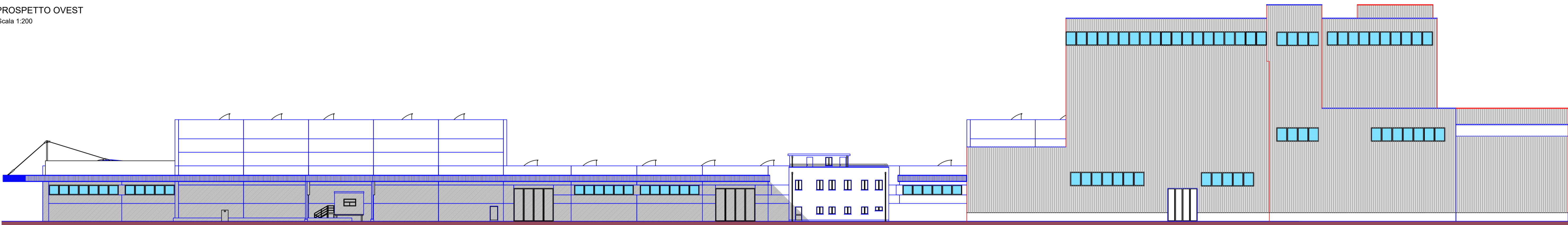

PROSPETTO EST
Scala 1:200

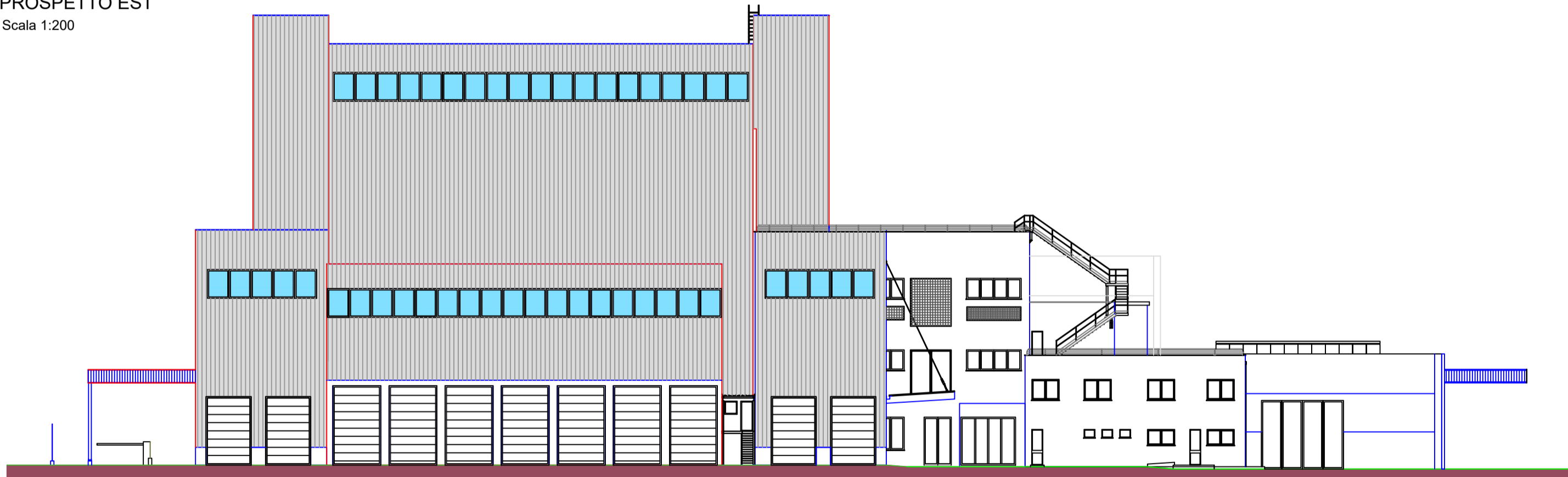

PROSPETTO NORD
Scala 1:200

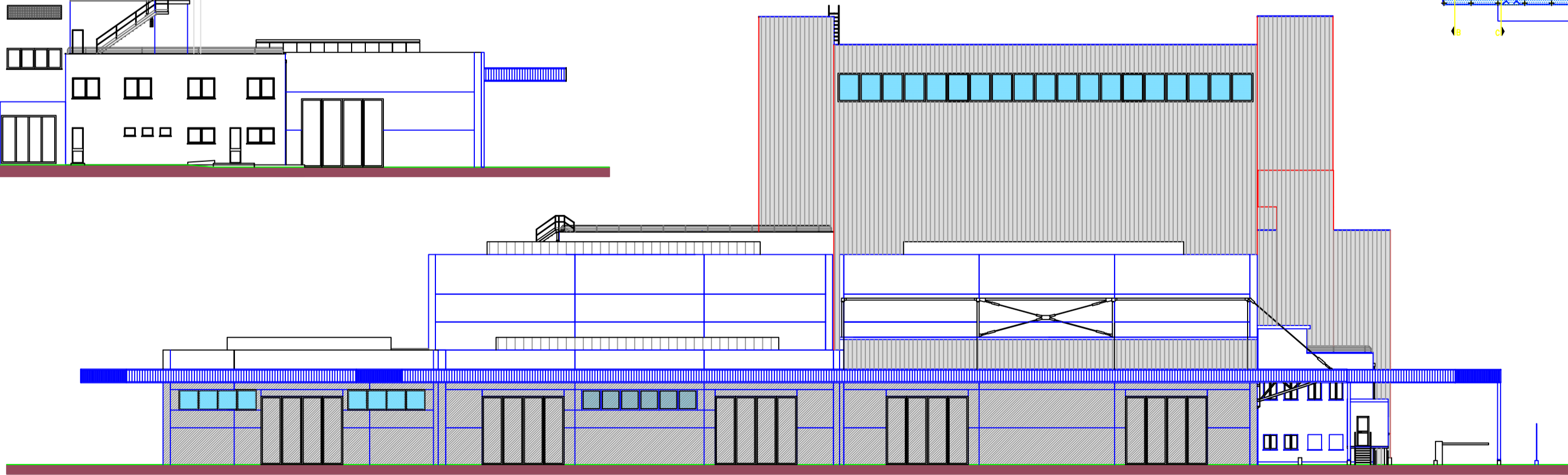

PROSPETTO SUD
Scala 1:200

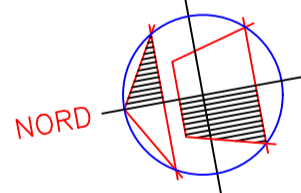
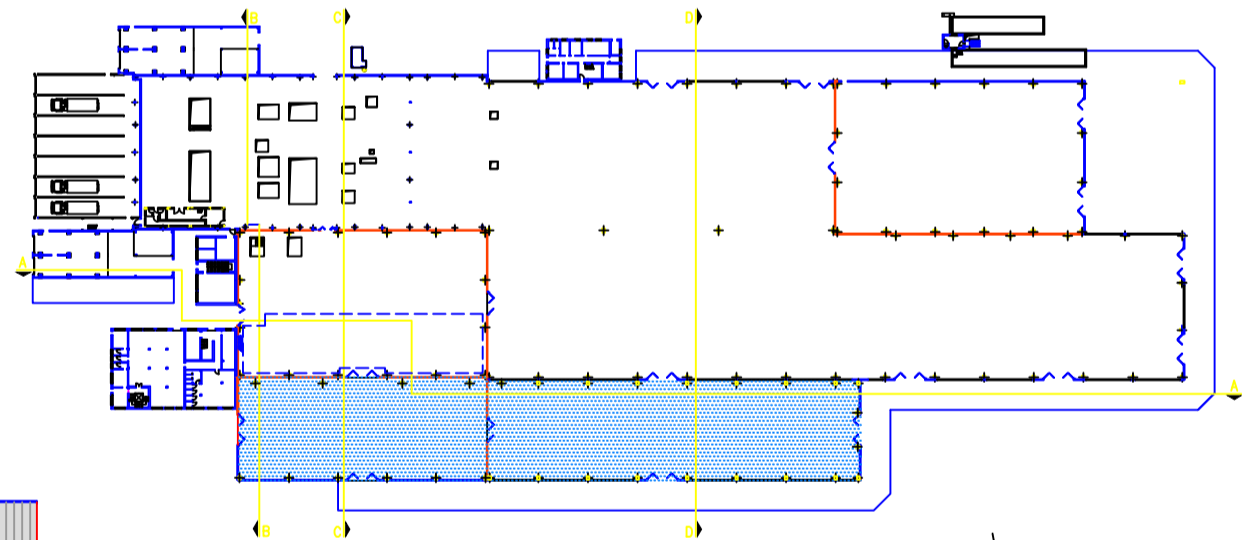

| | | | |
|---|--|----------------|-------------------|
| COMUNE di RUBIERA | | | |
| Committente: | Committente: Kerakoll SpA Proprietà: Banca Italiana SpA | | |
| Ubicazione: | Rubiera, Via A.Corradini - PP2 Cò del Cristo | | |
| Progetto: | Realizzazione di fabbrica da adibirsi a magazzino. | | STATO DI PROGETTO |
| Tavola: | Prospetti | | |
| Data: | 10/10/2008 | Aggiornamento: | 01/05/10 |
| | | Scala: | 1:200 |
| | | Foglio: | 28 |
| | | Mapp: | 401 |
| Firme: | La Committente | | Il Tecnico |
| | _____ | | _____ |
| | _____ | | _____ |
| | _____ | | _____ |
| STUDIO TECNICO ASSOCIATO Ing. Cassanelli - Geom. Cavalieri V. J. de Piero s. 492 Spazzano (NO) Tel. 051 512506 Tel. 051 512410 | | 7 | |