



# PIANO TERRITORIALE DI COORDINAMENTO PROVINCIALE

Legge N°142 del 08/06/1990 Art.15  
Legge Regionale N°6 del 30/01/1995 Art.2  
Legge Regionale N°20 del 24/03/2000 e s.m.i  
Delibera della Giunta Regionale N°20 del 20/01/1997 (Approvazione)  
Pubblicato su B.U.R. Emilia Romagna n°28 del 12/03/1997  
Variante Art.27 L.R. 20/2000 ( adeguamento agli artt. A-2, A-4, A-5, A-13 E A-15 - parte-  
L.R. 20/2000 E SS.MM.II. per la selezione degli Ambiti Produttivi di Rilievo Provinciale  
e l'aggiornamento del Sistema Infrastrutturale Provinciale)  
Delibera C.P. N° 32 del 29/05/2014 (Adozione)  
Delibera C.P. N° del n. 34 del 26 /09/ 2018 ( Approvazione)  
Pubblicato sul B.U.R. Emilia Romagna n°. 326 del 17/10/ 2018 periodico (Parte Seconda)

## Rischio Sismico

Q.C.0.5

CARTA PROVINCIALE DELLE AREE  
SUSCETTIBILI DI EFFETTI LOCALI

Scala 1:100.000

### LEGENDA

#### VIABILITA'

- Autostrada A13
- Statali
- Provinciali
- Strade Comunali
- Limiti comunali

Comuni in zona 4

	ELEMENTI LITOLOGICI	EFFETTI ATTESI
	Corpi sabbiosi sepolti o affioranti sottofaldati depositi di cordone litorale e di duna	amplificazione e liquefazione con conseguenti potenziali cedimenti per addensamento e/o ri-consolidazione indotti dal sisma
	Depositi sabbiosi intercalati a livelli limosi sabbiosi ed argillosi	amplificazione e liquefazione con conseguenti potenziali cedimenti per addensamento e/o ri-consolidazione indotti dal sisma
	Depositi di natura prevalentemente fine molto compressibili	amplificazione con conseguenti potenziali cedimenti per ri-consolidazione indotti da sisma

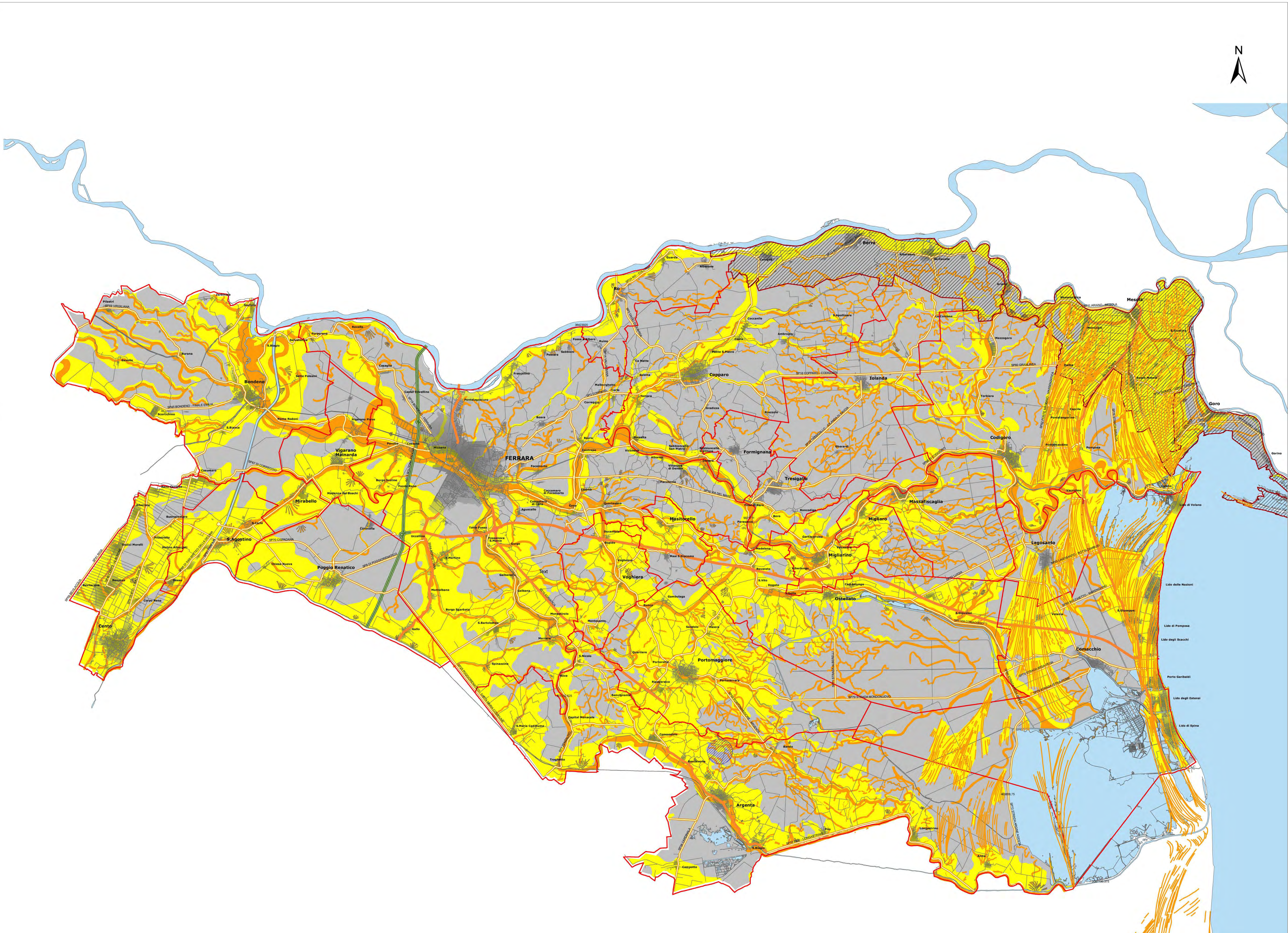

### LEGENDA:

PROGETTO - EG LAGO:

EG LAGO - Sito Impianto Fotovoltaico

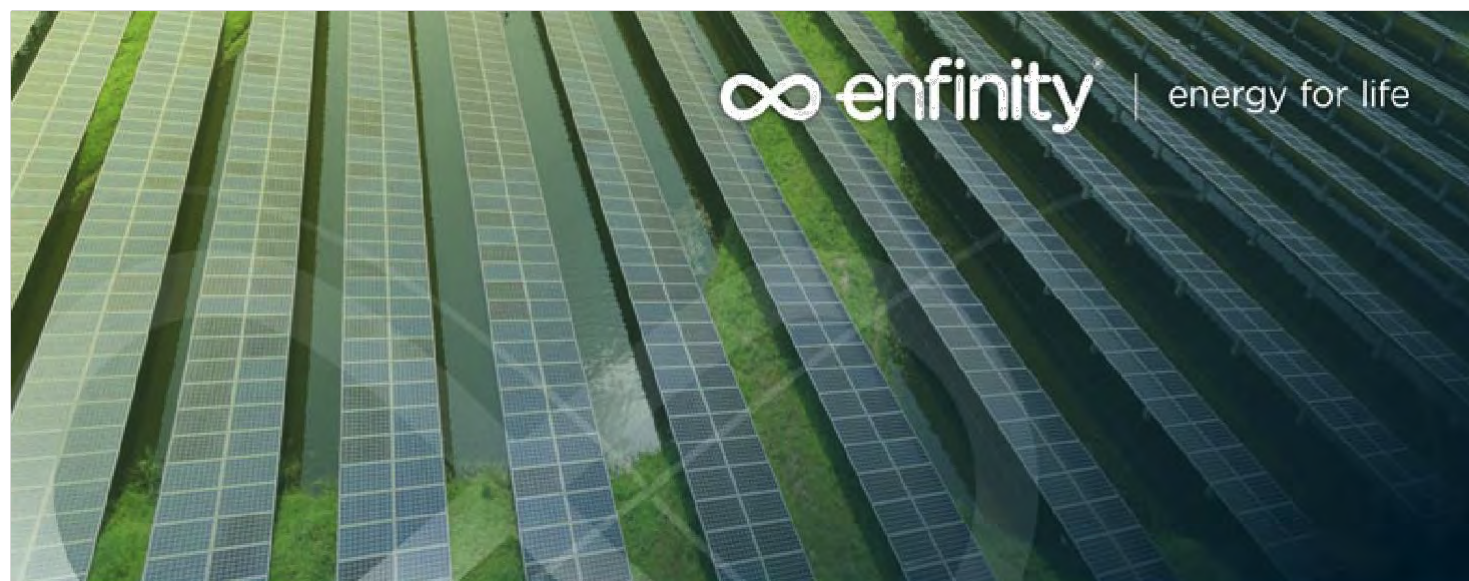

## IMPIANTO FOTOVOLTAICO EG LAGO SRL E OPERE CONNESSE

POTENZA IMPIANTO 12,67 MWp - COMUNE DI ARGENTA (FE)

Proponente  
EG LAGO S.R.L.  
Via DEI PILLEGGERI 22 - 20122 MILANO (MI) P.IVA: 12084550366 PEC: eg.lago@pec.it

Progettazione  
**TECNOSTUDIO** Arch. Diego Zanaica  
Via Aquilena, 59 - 35035 Mestrono (PD)  
tel. +39 049000084 email: info@tecnostudio-pd.it  
PEC: tecnostudio@legalmail.com

Coordinamento progettuale  
**QUATTROE S.R.L.** Ing. Luigi De Santis  
Via Primo Maggio, 12A - 35035 Mestrono (PD)  
tel. +39 0497775 email: info@quattroe.it

**SOLAR IT S.R.L.**  
Via KARLA ALPI, 4 - 45100 MANTOVA (MN) P.IVA: 02627420209 email: solar.it@enfinity.it

Titolo Elaborato  
CARTOGRAFIA PTCIP - RISCHIO SISMICO - CARTA PROVINCIALE DELLE AREE SUSCETTIBILI DI  
EFFETTI LOCALI

LIVELLO PROGETTAZIONE	CODICE ELABORATO	FILENAME	REFERIMENTO	DATA	SCALA
DEFINITIVO	TAU22	-	-	30/11/23	1:100.000

Revisori	REV.	DATA	DESCRIZIONE	ESEGUITO	VERIFICATO	APPROVATO
	0	30/11/23		FB - GB - SC	EF	DZ